ANUL XXXII No. 8668

ABONAMENTE

Lei 350 . . . . pe un an
» 180 . . . . » 6 luni
» 90 . . . . » 3 »
» 1000 . . Instituții publice

ATELIERELE TIPOGRAFICE
IAȘI. — STR. LAPUȘNEANU 37

Telefoane { Redacția 391 / Administrația 294 / Serviciul de noapte 367

1 LEU

DUMINICA 1 MARTIE 1936

OPINIA

Ziar popular cotidian

Premii Gratuite
SERIA 65-a
Bon No. 2

Carnetul Săptămînii

Pericolul Galben

Iată că se vorbește și de un fascism japonez. Cu ferocitatea caracteristică fanatismului aziatic, acest frate mezin al copilului alintat de pe țărmurile Adriei a venit brusc pe lume cu un teribil zbucium al făpturii sale încă firave. Un pronunciamento care a durat numai 3 ore a costat viața președintelui de consiliu în exercițiu, a fostului președinte de consiliu, a ministrului de finanțe, a ministrului de interne și a altor demnitari, precum, probabil, și acea a capului răscoalei, căpitanul Makano (sau Monaka), fără să mai vorbim de victimele obscure a tuturor măcelurilor a cărui număr încă nu s'a stabilit în cazul de față. Frumos rezultat! El pune în umbră faimosul „puțș" național-socialist din Viena care s'a soldat cu mișeleasca ucidere a cancelarului Dollfuss, isprava românească din gara Sinaia, și chiar executarea din ordin ai foștelor amici ai Fuerehrului.

Cadrul însă este același. Moderații, adică oamenii cuminți care dau înapoi în fața aventurii sau a continuării ei, sunt exterminați fiindcă nu pot fi convinși, Metoda de lucru extremistă nu cere cine știe ce imaginație, dar o îndrăzneală în comiterea răului — pentru așa zisul bine — pe care caracterul cel mai înăsprit și cel mai sălbatec n'o poate lua decât din exemple care singure îi pot desfrâna instinctele ancestrale. Crima (politică sau de drept comun) va constitui întotdeauna un precedent pentru o crimă.

Și iată că Japonezii iau în toate privințele pilda Europei. Succesorii cavalerilor samurai, care se întâlneau la luptă dreaptă în câmp deschis, atacă Rusia la 1904 fără declarație prealabilă de război și în 1936 își scot miniștrii din paturi pentru a-i împușca cu mitraliera. Claude Farrère, adânc cunoscător al societății nipone, pretinde a ști că Japonezii adoptă o pojghiță de cultură europeană pentru a rămâne însă tot... Japonezi, că înțeleg să se servească de mijloacele noastre pentru scopurile lor. Nu trebue, așa dar să așteptăm dela ei nici simpatie, nici recunoștința discipolului, nici macar îndurare.

Tacticele de care am vorbit sunt europenești, și le cunoaștem, ba încă le putem găsi perfecționate cu perfidie: scopul la care servesc este însă imperialismul japonez, ceia ce ai noștri numesc pericolul galben.

Odată și odată două lumi, Orientul și Occidentul, se vor alrunta: dar nu fiecare tabără cu armele sale, ci ambele cu arme europenești. Adversarii noștri ne vor putea învinge cu ce au învățat de la noi prea conștienți fiind că științele și tehnicele aziatice sunt inferioare cu totul.

Deocamdată, genialii imitatori, au adoptat fascismul pentru a precipita invazia Chinei și poate a Rusiei din Extremul-Orient. După ultimele știri, răscoala a fost înăbușită. Și nu o regretăm, firește.

Cu atât mai mult cu cât nu numai japonejii dar și Românii sunt imitatori. Băeții noștri care-și zic fasciști, hitleriști, „Croix de Feu", s'ar fi putut onora și cu epitete de „mokano-iști" (sau „monaka-iști"). Și cine știe? S-ar fi prins tantezia să-și scoată miniștrii de picioare din pat pentru a le servi un mic duș matinal de mitralieră.

NECULAI DALU

Tradiția lui Martie

Duduia își alege un mărțișor. Să-i fie cu noroc!

Din toată lumea

Omul care făcea orice

La Leningrad a încetat din viață în vîrstă de 87 ani renumitul fiziolog Ivan Pavlov. Era unul dintre cei mai celebri savanți din lume, supranumit „omul care poate face orice în Rusia".

Intr'adevăr, Sovietele aveau o asemenea admirație pentru Ivan Pavlov, încît acesta era singurul cetățean din Rusia, a cărui activitate nu era cenzurată. Pavlov a ținut discursuri și a scris articole, prin care critica anumite moravuri sovietice. Și nimeni nu i-a făcut nici cel mai mic reproș.

Tot în semn de veneratie, Sovietele i-au construit lui Pavlov un vast laborator la Leningrad, unde savantul și-a efectuat în liniște cercetările științifice. După câțiva ani, Pavlov s'a deprins cu regimul sovietic. Totuș n'a făcut politică, ci și-a închinat științei întreaga-i viață.

Inchid tea porturilor

La 2 Martie se întrunește la Geneve consiliul Societății Națiunilor, pentru a discuta chestiunea extinderii sancțiunilor împotriva Italiei. Se pare că propunerea de a se aplica sancțiunea petrolului, va fi abandonată. Chiar Anglia n'ar mai ține morțiș să se adopte această măsură.

In schimb se preconizează o sancțiune nouă, denumită „închiderea porturilor". Dacă se va admite această formulă, atunci toate statele sancționiste își vor lua obligația de a închide porturile pentru vapoarele italiene. Și se crede că această măsură ar aa rezultate mult mai bune decît sancțiunea petrolieră.

Cei trei A.

Se știe că după victoria partidelor de stânga în recentele alegeri generale din Spania, noul guvern a fost formal de d. Azana.

Un prezicător din Madrid a făcut horoscopul noului prim-ministru. Și printre altele, prezicătorul susține că d. Azana e un om norocos, fiindcă numele său conține trei de A. Toate numele cu trei A ar indica persoane cu multă șansă în viață.

Aviz celor în cauză!

Postul liber de radio

După cum se știe, de mai mult timp postul de radio dela Bod a rămas disponibil. Iașul a cerut stăruitor să i se acorde acest post, pe care-l merită ca a doua capitală a țării, ca centru de cultură și ca poziție geografică. In acelaș oraș s'au produs și interventiile altor orașe. Dar pînă în prezent cei în drept n'au luat nicio hotărâre. Instalațiile dela Bod stau în inactivitate, când de atâta timp ar fi putut să furnizeze cel de al treilea post românesc de radio.

Cei din fruntea mișcării ieșeniste sânt datori să continue demersurile, spre a obține negreșit stațiunea de radio pentru capitala Moldovei. Și asta cât mai curând.

Orașul milionarilor

Orașul Basel din Elveția este socotit ca orașul cu cei mai mulți milionari.

Intr'adevăr, Basel-ul, deși nu-i o localitate prea mare, numără 182 cetățeni, fiecare cu avere de peste un milion franci.

De altfel, în genere, Elveția este astăzi țara celor mai mari capitaluri din Europa. Faptul se explică prin exodul milioanelor și milionarilor spre Elveția, socotită ca cea mai puțin agitată țară din continentul nostru.

In actualitate

Din viața japoneză

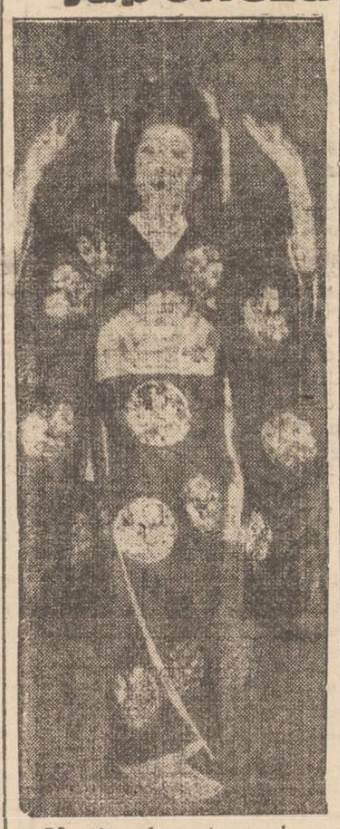

Vestita dansatoare japoneză Fumiko Takebayashi, cu renume mondial. Desigur că jocul acestei femei e mai atrăgător decît... jocul sîngeros al militarilor din Tokio.

Cetiți în pag. 4-a

ULTIMA ORA

Zîmbetul zilei

redactat de I. BERG

PARLAMENTUL

- Rezumatul unei ședințe -

(După note stenografice)

— Domnilor, cum să vă zic...
— Taci, că ești un venetic.
— Domnilor, cum să vă spun...
—Taci, că ești complect nebun.

— Hoț de codru! De decenii
Faci afaceri la domenii
Și te'nvârți pe la finanțe
Cu diverse ordonanțe.

— Hoț ești tu, căci la comerț
Iei și mită, iei și șperț
Cu permise, cu valute
Și cu vrute și nevrute.

— Imbecil, pungaș, tâmpit!
— Mizerabil și bandit!
— Tu ai jefuit armata.
— Tu l-ai omorât pe tata.

— Tu ai două-zeci de lefuri
Și trăești numai în chefuri.
— Bou, nemernic, dobitoc!
Huo!... canalie, Poc! Poc!...

— Voi ați prăpădit bugetul,
Că v'a anchetat parchetul
— Voi șperțari și șarlatani,
Ticăloși, farsori, șnapani...

— Ați lăsat bugetul-zero
Voi cu Gros și cu Cagero.
— Dar se știe că metoda
Ați lansat-o voi cu Skoda.

— Scoateți țara la mezat
Și furați în lung și'n lat,
Lua-v'ar dracu de mișei!
Cruci, arhangheli, Dumnezei...

— Du-te'n...aia, azi și mâine.
— Ba pe-a mătii, porc de cline,
Asasin, măgar, excroc!
— Huo!,, canalie, Poc! Poc!,

. . . . . .

Asta în limbaj curent
Se numește... parlament!

Sporturi în Capitală

— Mergi la luptele greco-romane?
— Nu; eu mă duc la Cameră...

Mărțișorul

- Cronică de sezon -

Te-am zărit azi, domnișoară,
Când ți-ai prins un mărțișor,
Ca o dulce inimioară
De iluzii și amor.

Te-am zărit și'n clipa ceia
Am simțit și eu fiorul
Ce-l împrăștie femeia
Când își prinde mărțișorul.

Mărțișor!... surâs naiv
În colibă și'n salon.
Bob de farmec fugitiv,
Amăgire de sezon!..

Parcă'n chipul tău apare
Efigia primăverii.
Ești ca stropul nou de soare
Printre-atâtea vechi mizerii.

Zâmbet mic, te-a prins la piept
Firul visurilor mele.
Dac'ai ști de când te-aștept
Să te joci naiv cu ele!..

Dar pe inimi de copile
Inimioara ta, ușor,
Bate doar câteva zile
Și apoi moare, mărțișor!..

IDEI ȘI FAPTE

Plîngerile împotriva politicei

Luana în discuție cazul tragic al așezămintelor „Sf. Spiridon", membrii societății „Prietenii Universității" au ajuns la concluzia că Spiridonia trebuie neapărat scoasă de sub influența politicianismului.

„Politica e cauza tuturor relelor dela noi".—exclamă patetic oamenii luminați și totuși înregimentați în partide politice. Dacă nu s'ar face politică la Spiridonie bunăoară, dacă nu s'ar schimba așa de des conducătorii, dacă ar fi un singur orez și o singură directivă, treburile institutiei ar merge infinit mai bine.

Nu băgați politica în școală și în biserică! Scoateți politica dela primărie dela Camerele profesionale dela spitale!— iată strigătele care se aud cam des în ultima vreme.

Să fie oare un semn prevestitor de schimbare a unei mentalități? Să fie oare o dovadă că ne-am săturat într'adevăr de politică?

Sau nu e nici un semn, nici o dovadă; ci dimpotrivă, o frazeologie amăgitoare, un praf în ochii celo credulii, celor naivi?

... Și iarăși ne gîndim cu amărăciune că pînă'n prezent nimeni, dar absolut nimeni, n'a avut curajul să refuze o demnitate, să respingă o ofertă avantagioasă, să-și decline competința.

Se va avea acest curaj mîine, peste o lună, peste un an—atunci cînd va începe un nou dezmăț electoral, atunci cînd va începe o nouă distribuire. La posturi la cei chemați și la cei nechemați!?

Am vrea,—dar nu putem să credem într'o apropiată îndreptare a răului. Atîta timp cît facem politică—și o facem doar cu toții—nu o vom scoate de nicăieri, ci vom căuta s'o băgăm peste tot.

... Și vom culege roadele.

I. L. BASARABEANU

Imperialismul japonez

Creșterea fascismului - Politica de teroare și asasinate

Fără îndoială că, neîntrerupta activitate bătăioasă a Japoniei cere, pe lângă imense investiții în material de război și creearea unui mit care să mențină o permanentă stare de agitații în sânul populației. Deacea se recurge la eterna diversiune a „Naționalismului pur", la ațâțarea urilor șovine.

Din nefericire pentru casta războinică niponă, în Japonia nu există evrei, sau dacă sunt, prezența lor e așa de neînsemnată încât nu face posibilă existența unei mișcări antisemite.

Deaceia spiritul inventiv al fasciștilor a recurs la altă stratagemă: *denunță „omul alb" ca un pericol național.*

Numeroase broșuri și cărți îndreptate în special contra Americanilor caută să arate publicului că toate relele de care suferă națiunea se datoresc albilor. Nu de mult legația Statelor Unite a protestat cu energie în contra răspândirei unor astfel de calomnii, dar activitatea oficinilor fasciste nu a încetat. Diversiunea e prea rentabilă pentru ca ea să fie părăsită.

Imperialismul Japonez uzează foarte adesea de formula „Asia a asiaticilor" și speră că ea va putea fi convingătoare pentru națiunile cotropite sau în preajma de a fi.

Că, această formulă care nu rezolvă cu nimic starea economică a popoarelor asiatice, nu prinde,— e lucru lesne de înțeles. Popoarele de culoare își dau seama că aceasta nu este decât o gogoriță rasistă. Ceiace le trebuie lor e „pace și libertate". In această privință nu găsesc lipsit de interes să reproduc un interview acordat la 29 Dec. 1935 ziaristului Lloyd corespondentul lui „Associated Press" de către Primul-Ministru al republicei Mongole, —Guendun. Fiind întrebat „dacă există pericolul unei tentative apropiate de i n v a d a r e a teritoriului republicei populare Mongole", D-sa răspunde între altele: — „Nu înțelegem, decât ne amenință cu războiu, cerând ca Mongolii cei dintâi și imediat, să recunoască Mandchoukoua, schimbând cu el reprezentanți diplomatici. Delegații Japonezi au explicat exigența lor, declarând că Japonezii, Mandchurenii și Mongolii sunt popoare asiatice și că prin urmare noi trebue să avem aceleași scopuri și aceiași politică. Dar noi credem că *o comunitate de scopuri și politică nu e determinată de culoarea pielei* și noi nu voim să fim în situația mandchurienilor, corienilor și a altor popoare asiatice oprimate".

Dar militariștii japonezi nu utilizează numai aceste procedeie, care sunt oarecum platonice. Ei pășesc direct la acțiune.

Răsturnarea regimurilor și asasinatele fac parte integrantă din programul lor de activitate.

Iată o listă modestă de atentate începând cu anul 1861 și care avem credința că nu va fi încheiată decât odată cu dispariția oligarhiei financiare și militare. (Partidul fascist Seyükai recent înfrânt în alegeri nu credem că se va resemna așa ușor). In 1861 primul ministru este asasinat pentruca semnează un tratat de comerț cu Statele-Unite. In 1869 ministrul de război Osmura este asasinat fiindcă se opunea la ocuparea Coreei. In 1870 ministrul instrucțiunei Arinori Mori care dorea dezarmarea cetățenilor; în acelaș an reformatorul liberal Itagaki și Okuma; pentru aceleaș motive în 1878 și 1895 Marquizul Ite și Iwakura Komoni. Acum câțiva ani ministrul Inukai. Și fiindcă ultimele evenimente au mărgărit considerabil această listă

Continuarea în pag. 2-a

Ce-i cu Gros-Cagero?

Pentru ce nu-i adus în țară

Gros-Cagero, cel cu faimoasele operații cu devize, nu poate fi adus în țară. Cehoslovacia, Ungaria și alte state refuză să-l treacă și să pună mâna pe el, întrucât Gros pe unde trece,... pune mâna!.. Și apoi statele respective nu vor să facă traficul, deoarece Gros, ca specialist, poate face singur orce trafic!

Celebrul personaj însă nu se prea grăbește să revie la noi. Gros e cam... gros de obraz. El anunță că nu va mai veni la București, fiindcă nu-i place acest oraș de traficanți și parveniți. In plus, Gros e om de afaceri. Or a se întoarce la noi, nu-i nicio afacere. Și apoi, dacă ar reveni, Gros știe că n'ar mai fi luat ca Gros, ci ar fi luat... subțire.

Ce-i de făcut?

Chestiunea nu-i deloc ușoară.

Pentru aducerea lui Gros e necesar un om de încredere. Or așa ceva nu există.

Viața lui Gros trebuie să fie în siguranță. Or el ar trebui să călătorească cu trenurile noastre.

Având în vedere aceste piedici, se va renunța la aducerea lui Gros-Cagero. In definitiv, ce ne mai trebuie și dânsul? Parcă n'au mai rămas atâția alți Groși?

In afară de aceasta, chiar dacă ar fi adus, *Gros* n'ar intra la *gros*, fiindcă a lucrat en-*gros*, cu miliarde. Or la noi intră la gros numai cei care fură cîteva sute de lei, adică *gros*-olanii!

Clipe vesele

Intre vagabonzi

— Am fost ieri victima unei grave erori judiciare.
— ?..
— M'au achitat juriții.

La plajă

— Mamă, vreau să înot și eu.
— Nu se poate, Moritz.
— Dar tata de ce înoată?
— Tata e asigurat..

Oricine se poate convinge că norocoasa Colectură **HERMES** B. HERESCU & H. FLORESCU a făcut cei mai mulți milionari, plătind cele mai mari câștiguri. Toată lumea cumpără cu încredere lozuri numai dela: Marea și norocoasa colectură

HERMES

IAȘI
Lăpușneanu 45
Anastasie Panu 29
Agenții: Socola și Trg. Cucului

Mag.„ CARNAVAL"
(vis-a-vis de Socec)
VINDE 11 ZILE TOATE ARTICOLELE CURENTE cu preț de fabrică
Observați prețurile în vitrine

MAGAZINUL GRADINARILOR
Casă de semințuri de legume, flori și furage
ALTER MICHEL
Iași, Piața Halei 15—17 | Telefon 478
Aduce la cunoștință onor. clientelă că pentru anul 1936 a pus la dispoziție un bogat asortiment de semințuri de legume diferite varietăți dela cele mai renumite case din străinătate: Sfecle de vite Mammuth și Eckendorf, Gazon original englezesc. Sămânță de lucernă și trifoi cu certificate de analiză aprobate de Onor. Ministerul de Domenii și Camera de Agricultură.

Coaforul Junimei
PIAȚA UNIREI
anunță că a renovat complect salonul de Coafură pentru doamne făcând instalația cea mai modernă și mărind personalul, poate servi clientela în modul cel mai conștiincios
In acest scop a angajat renumitele coafeze
SIDI și COCA PREȚURI MODESTE

Mărțișoare fine, originale, efine, la
TISCHLER
Str. Ștefan cel Mare 33 (vis-a-vis de Mitropolie)
Cumpăr AUR plătind prețuri bune

CINEMA SIDOLI Astăzi
se reprezintă reconstituirea istorică
Ultimele zile ale ORAȘULUI POMPEI
Al doilea film
Gondolierul
de pe Broadway
Completare JURNAL SONOR FOX

—La cumpărarea covoarelor orientale —
de orice mărime, adresați-vă direct primei surse
TEBRIZ
EXPOZIȚIE PERMANENTĂ
Strada Lascar Catargi No. 43
Cumpărând la prima sursă realizați 50 la sută reducere față de ambulanți. Rugăm a ne vizita spre convingere

AZI LA Cinema PHOENIX
cu 8, 10 și 15 lei
GELOZIE
cu *Harry Baur și Suzy Vernon*
Al doilea film
frumoasa comedie
TASE ȘI NASTASE
medici fără voie

AZI la ROXY 2 filme mari premiere în Iași
FETIȚA NOASTRA
cu micuța și talentata SHIRLEY TEMPLE
Al doilea film ***Marie Galante***
Micky Mauss și Pathe Nathan completează programul

Dr. S. Streiff
fost asistent al Clinicelor urinare din Viena și Berlin
Specialist în Boli și Operații Genito-urinare
(Rinichi, Beșică, Prostată, Genitale)
Cistoscopie, Uretroscopie
Cons. 3—8 p. m.
Iași, Str. A. Panu 7
(lângă Școala Steaua)

DOCTOR
A. SOCOLOVSCHI
f. asistent la Spit. Colentina
Specialist în boli și operațiuni
de NAS, GÂT și URECHI
Inhalațe cu ozon (electr.)
electroterapie, raze, înalță frecvență
Cons. 8½—9½; 12—2; 4—7
Iași str. Cuza Vodă 42

Citiți zilnic Opinia

Cine nu știe? că lozuri norocoase se găsiți numai a Agenția principală „HALA"
OSCAR WEISS
A MAREI COLECTURI
Gheorghe Stănoiu
și care creiază milionari la toate clasele.

Pălăriile
cu marca mondială
Peschel și Fischer
sunt cele mai bune

RADIO TELEFUNKEN
Reprezentant:
Inginer Gheorghe Iritz
Iași, Str. Academiei 3

O interesantă ședătoare
artistică-culturală
la Ateneul Popular Tatarași

Duminică 1 Martie, ora 3 jumătate p. m. are loc în sala Ateneului cea de a 503-a ședătoare Artistică Culturală. Conferința a mult apreciatului Director General al programului din Soc. Radio-difuziune, *Gh. D. Mugur*, tratează despre „Țări mici, popoare mari".

In partea artistică vor binevoi a da concursul D-na Gina Sandri, D-l Gică Popovici și D-l D. Tomazoglu, artiști ai Teatrului Național.

In partea muzicală D-nii C. Munteanu și M. Florescu solo cello și vioară, precum și Domnii Gh. Busuioc și A. Vârgolici, solo voce.

Tot acum apare pentru prima oară Corul Ateneului sub conducerea D-lui Anatole Chiosadji care va executa bucăți corale românești.

Intrarea este liberă, însă locurile fiind numerotate, rugăm publicul a trece din vreme la cancelarie, pentru a reține locurile dorite.

Soc. de Științe
dela Universitatea din Iași

Luni 2 Martie, orele 18,30 va avea loc în amfiteatrul Laboratorului de Mineralogie —sala 161— ședința de comunicări a Societății de Științe de la Universitatea din Iași cu următoarea ordine de zi:

1.—M. Răvăruță . . Plante noui sau rare pentru flora Muntelui Ceahlău.

2.—M. Băcescu . . Contribuțiuni noui la fauna noastră herpetologică.

3.—I. Matei . . O problemă de chimie.

4.—I. Ciocină . . Contribuțiuni la studiul Chimiei.

Domnii Profesori, Conferențiari, Asistenți și Studenți sunt rugați să ia parte.

Luni 2 Martie la „Național"...

...Concertul Rodica Soutzo-N. Marcovici

După cum au relatat, în seara zilei de *Luni 2 Martie* crt., va avea loc la Teatrul Național concertul la doi piane al d-rei *Rodica Soutzo* diplomată dela „Ecole Normale de Musique" din Paris, și al d-lui *Nicușor Marcovici*, diplomat dela „Schola Cantonene" din Paris,

Ambii, foști elevi ai D-nei Aspazia-Sion-Burada, au fost remarcați la școlile respective din străinătate, pentru pregătirea minunată pe care o primiseră de la profesoara lor din țară.

Pe d-ra Rodica Soutzo, am urmărit-o în toata manifestările ei artistice, încă de pe când era elevă la Conservatorul din Iași, pe care l-a absolvit la vârsta de 16 ani, obținând premiul de zece mii lei, ce se dă numai talentelor excepționale.

Tot în calitate de elevă la Conservator, d-ra Soutzo a executat acum vre-o 5 ani, cu un temperament deosebit, din care se putea prognostica artista de rasă de mai târziu, concertul de Chopin, acompaniat de orchestra „Georges Enescu", de sub conducerea d-lui Antonin Ciolan, uimind pe toți cunoscătorii de artă prin preciziune și siguranța cu care a subliniat pasagele cele mai grele.

După toate celelalte concerte ale sale din Iași și din alte orașe, Rodica Soutzo s'a ales cu elogiile cele mai înflăcărate, iar maestrul Enescu a recomandat-o cu mult suflet atenției celor în drept.

Rodica Soutzo s'a reîntors din străinătate, unde la școala pianiștilor mondiali Al. Cortot și L. Lévy și-a desăvârșit studiile, cu mențiunea „Ella fera honneur à son pays"!

Acum de curând, Rodica Soutzo a cântat la Radio procurându-ne plăcerea de-a asculta, executând cu vigurozitate, suplețe, o minunată școală și foarte multă personalitate Cezar Frank, Liszt și Debussy, dar în special clopotele din Campanella de Liszt, se rostogoleau limpede și sonor timerat de-alungul lungimilor de undă.

Dl. N. Marcovici s'a afirmat și d-sa ca elev, atât în țară cât și în străinătate și mai ales ca concertist, mai târziu, ca un pianist de o excepțională calități și de frumoase promisiuni.

Vremurile vitrege prin care trecem, sunt simțite de fiecare din noi; avalanșele de festivaluri, dansuri japoneze, serate, baluri, ne-au cam dezechilibrat bugetele; totuși credem, că atunci când două talente tinere, puternice, cu atâta personalitate pășesc cu entuziasm în viitor, sub imboldul chemări lor, senzibilitatea publicului va reacționa just, și va ști să încurajeze prin prezența sa la concertul de Luni seară,—două prodigica e talente ieșene.

VIRGIL GHEORGHIU

x „Chino-vinul „Dr. Ratianu cu China, Kola, Guarana, Gențană și Glicerofosfat de Calciu întărește organismul, dându-i vigoare. Se recomandă cu mare succes convalescenților, și anemicilor, mărindu-le pofta de mâncare. Depozit. Farmacia Dr. Ratianu Cuza Vodă 48.

x DR. BRENER specialist mamoș, boli de femei. Cons. 2—8 d. a. Str. Banu.

MITROPOLIA MOLDOVEI
No. 1116 6 Febr. 1936
PUBLICAȚIUNE

Se aduce la cunoștința celor amatori, că în ziua de 6 Martie a. c., ora 12 dim. în localul școalei primare din satul Dercăuți Com. Visoca jud. Soroca, se va ține licitație publică cu oferte închise pentru vânzarea de veci a terenului (moșie) de 50 hectare, proprietatea Mitropoliei așa.

Odată cu ofertele se va depune și garanția de 30.000 lei în numerar, adică 600 lei la hectar.

Orice lămuriri se dau de Cancelaria Mitropoliei Iași, Secția Economică între 11-12 dimineața.

Consilier Referent
Preot Vasile Mihailescu

Mărțișoare
cele mai frumoase și fine găsiți ca întotdeauna numai la Ceasornicăria
Pistiner
STR. LĂPUȘNEANU 16
cu prețuri foarte reduse

50% reducere pe C.F.R.
Excursia specială
IAȘI--BUCUREȘTI
Organizată de Agenția Wagons-Lits pleacă mâine
Duminică 1 Martie a.c. ora 13⁵⁵
Inapoierea Sâmbătă seara 7 Martie ora 22,⁰⁵ din Capitală.
Inscrierile se mai primesc numai până la ora 6 seara, la
Agenția Wagons-Lits, Iași, Piața Unirei.

Imperialismul japonez

(Continuarea din pagina 1-a)

lăcând-o astfel neîncăpătoare în coloanele gazetei, mă văd nevoit să mă opresc aci.

Japonia țara contrastelor

Nimeni nu poate contesta că Japonia ocupă în ce privește desvoltarea technicei, un loc de prim rang. Germania orientului—, rivalizând sub acest aspect, cu principalele puteri europene. Dar alături de această fațadă, ea mai cunoaște alta, hidoasă și revoltătoare.

Vreau să spun, aceea care reprezintă nivelul scăzut, cultural și social. Obscurantismul religios este una din cauze. In Japonia stăpânesc trei religiuni: Budismul, Confucismul și Sinto-ismul. Aceasta din urmă reprezintând cultul strămoșilor. Pare oare cum ciudat că din întreg cuprinsul acestor învățăminte, clerul se simte obligat să recomande ca dogme imuabile tocmai ceiace prezintă afinitate cu interesele exploatatorilor. Nicăeri religia în slujba asupritorilor nu găsește o aplicare mai desăvârșită ca în Japonia.

Sintoismul care reprezintă cultul strămoșilor, înseamnă menținerea tradiției războinice, a harakiriului și a tuturor aberațiilor posibile în vremuri de mult apuse; dar trăind încă, prin ignoranță și înșelăciune.

Procesul unui profesor universitar care-și permisese să se îndoiască de obârșia Majestății-Sale direct din soare și lună, vorbește dela sine. Guvernul pe cât îi permit puterile se silește să înăbușească superstiția și bigotismul. E acordă mari reduceri pe căile ferate cu prilejul diverselor sărbători religioase și în special în luna Februarie când mii de țărani se adună la slujba „O Washi Djindja" — marelui vultur — care nu e decât o reeditare a anticului cult falic.

Dacă Japonia e bogată în instituții religioase, e locul să-i spunem că cele de higienă și caritate îi lipsesc cu desăvârșire. In 1903 din 50 de azile pentru copii, 39 erau lăcutr de străini. La 1899 o simplă epidemie de dizenterie a lovit 45 mii de persoane, omorând 9000. In 1936 lucrurile par să rămână neschimbate dacă ne referim la faptul că Japonia are trista onoare de a bate recordul mondial în decesele infantile și de tuberculoză. Ca o complectare a stării fericite de acolo, dăm statistica sinuciderilor:

In 1901 au fost 8870 sinuciderî, în 1903 au fost 10.229, în 1904 au fost 10630, s. a. m. d.

Zarurile au fost aruncate

Expedița din Mandciuria nu a potolit zelul războinic al feudalilor. Deși ocupând o suprafață de 382 638 mil.² noua provincie, e o pradă modestă, pentru imperialismul Japonez. Poftele lui sunt cu mult mai mari. Sub pretextul stabilirei ordinei și a inscăunării dreptății în China, se încearcă cotropirea marelui imperiu.

Cinci provincii din Nord s'au declarat gata să primească stăpânirea asupritorilor. Naționaliștii Chinezi s'au înțeles cu dușmanii lor. Dealtfel aceasta nu este după părerea mea un specific chinez. Negustorii Japonezi din Dairem au vândut în 1932 generalului anti-japonez Ma-Tchan-Sian arme cu ajutorul cărora le extermina trupele. Sub acest aspect fiecare țară își are chinezii săi.

Spuneam înainte că înaintarea trupelor japoneze, se datorește în bună parte toleranței Imperialiștilor albi cari nu doresc o Chină bolșevizată. Sigur este însă, că nu doresc niciuna stăpânită exclusiv de Japonezi. Guvernul din Tokio se pare că manifestă tendințe serioase de a desființa „regimul porților deschise" și de a-și asigura monopolul exclusiv al pieței chineze. In special Statele-Unite al căror comerț a crescut față de 1913 cu 270 la sută, care stăpânesc companiile de telefon și cale ferată, nu par a privi deloc cu ochi buni această politică. Dacă luăm seamă de unele fapte petrecute într'un trecut nu prea îndepărtat, putem ajunge la concluzia că agresiunea japoneză nu ar avea mulți sorți de izbândă.

M-aș referi în special la faptul că deși Japonia ocupă imediat după războiul mondial insula Sachalin, (aparținând Rusiei) ea este nevoită apoi să se mulțumească cu o simplă concesiune de perimetre petrolifere. Apoi faptul că a cumpărat, după ce ocupaseră deja Manciuria,— drumul de fier estic—dela Ruși, și că în ultima vreme au fost convinși să încerce a rezolva pe cale amicală litigiile cu vecinul dela nord, toate acestea ne-ar determina să conchidem că dacă agresiunea nu a fost folosită cu aceste ocazii, ea nu ar putea fi utilizată cu sorți de succes nici pe viitor.

Un argument în plus ar fi noua atitudine în politica externă a Angliei, și deci și în chestiunile privitoare la extremul orient.

Se poate totuș ca imperialismul japonez să nu mai dea înapoi. Pornit pe calea aventurilor războinice, el ar fi forțat să continue.

Em. Gălușcă

Astăzi Sâmbătă ultima zi
a Săptămânei eftine a magazinului
FAVORIT
PROFITAȚI DE OCAZIE

Regisorul „Comediei franceze“ în vizită la Iași

Artiști francezi și teatrul moldovenesc - Cuvinte despre Iași - Faima Cotnarului

O plăcută vizită în Iași și o interesantă convorbire.

In adevăr eri a fost în localitate d. *Marc Jans*, regisor șef de serviciu al Comediei franceze.

Scopul vizitei? Ni o spune d. Jans:

— „M'am interesat de teatrul național, de decoruri și altele, pentru reprezentația pe care *Comedia franceză* o dă în Iași, în seara zilei de 8 Martie“.

D. Jans este un om drăguț, foarte amabil și adânc cunoscător în ale teatru'ui.

A fost adânc impresionat de amănuntele ce i-am dat, despre vizita în vremuri a marilor artiști francezi, *Sarah Bernhardt*, frații *Coquelin*, *Mounet Suly*, *Rejanne*, *Le Bargy* și *Galipaux*.

Știa că un artist francez, *Delmary*, a fost primul director de scenă al teatrului național din Iași și primul îndrumător al teatrului din Moldova.

Artiștii Comediei franceze vor face în ziua sosirei lor, o pioasă vizită la mormântul regretatului Delmary din cimitirul Eternitatea.

•

Insoțit de un prietin, d Jans a vizitat orașul și multe instituțiuni, și ni spune.

— „Mă găsesc pentru întâia oară în Iași și sunt încântat de această vizită. Am cunoscut multe orașe din străinătate. dar Iașul îmi place cu deosebire. Am impresia că mă găsesc într'un oraș din Franța. Mă simt aci ca acasă. Voiu căuta ca în timpul vacanței să petrec în Iași o lună de zile“.

•

Firește că am gustat la Frații Pogor un mic Cotnărel.

— „Legenda Cotnarului vostru a ajuns până la noi, și o constat că nu e legendă, ci pură realitate“.

D. Jans a plecat ieri la Varșovia unde Comedia Franceză e în reprezentațiune.

DAN

Preocupări studențești

„Candidat de avocat“

Nou și sugestiv. Nu l? Sunt sigur că toți o să vă întrebați: Ce-o mai fi și asta? Dar există. Această titulatură ne-a fost dată nouă— actualii studenți ai facultăților de drept — studenți care prin vitregia vremurilor ne-am înscris la facultate cu un an mai târziu decât alții.

Dar nu vreau să pară că invidiez pe aceștia — tocmai pentru acest motiv — căci în definitie, nu aceștia sunt făuritorii legii avocaților ci cu mult înaintașii lor.

Mă refer la acea categorie de avocați care — imediat după război — au putut să-și ia licența într'un singur an ba chiar în 6 luni. Invocând —tocmci domniile lor— insuficienta pregătire a noastră și oprindu-ne prin sus zisa lege, posibilitatea de a ne prezenta baroului cu mai multă pregătire.

Dar — dolor, care susțineți acest argument — dece nu mai dați pe la facultăți, să vedeți că se învață mult mai multă carte în raport cu ceace ați învățat D-stră ??

De ce nu lasați ca selecția pe care o pretindeți să se facă în mod natural, adică acel mai bine pregătit va progresa iar ceilalți nu. Dece?

Probabil că în fața acestei concurențe cu tinerile elemente — și Doamne.. sunt sigur de asta — că mulți din cetatea D-tră s'ar vedea înapoi și fără vocațiune în misiunea lor. Aceasta este o selecțiune ideală, și numai așa ne vom putea măsura în puteri, la câmp liber, — în fața necesarului pentru ziua de mâine, — nu în fața zidurilor cetății în care încercați să transformați barourile.

Mai mult curaj — căci se poate întâmpla ca zidurile să fie dărâmate iar noi „Candidații de avocați“ să răzbim până la urmă în arena instanțelor judecătorești, și acolo în mod loial să duelăm.

Dece vreți numaidecât ca acel care să vă poarte servieta, să se numească candidat de avocat și peste asta să mai poarte pe cap și 6 ani în plus de studii, plus faimosul titlu de Doctor în drept?

Aceasta ne este întrebarea, la care vrem răspuns.

RADU VASIE
stud. în anul IV

Recital Westler

Tânărul artist dramatic Westler s'a impus prie câtevn recitaluri date la Iași și București, obținând recenzii foarte elogioase. Pe timpul cât a funcționat studioul cunoscutului regisor I. Sternberg, el a fost elevul acestuia.

O caracteristică specială a lui Westler este că posedă o mobilitate a muschilor feței, foarte desvoltată, ceia ce-i permite să redea textele mai mult prin mimică decât prin recitație. Aceste însușiri îl fac foarte apt pentru cinema, dar din păcate nu există la noi industrie de cinematograf.

Recitalul lui Westler va avea loc Duminică 1 Martie ora 9 seara în localul Soc. „Ahva“,—care este de altfel prima care l'a lansat.

La consiliul de război, comisarul regal recunoaște că Agenții fiscului sînt provocatori

Procesul unor proprietari ieșeni

La Consiliul de război a avut loc Joi procesul soților Maria și Titus Giurcăneanu, din str. Cogălniceanu.

Ei ar fi ultragiat doi perceptori veniți să încaseze niște taxe succesorale.

D. cpt. Băluțescu, în rechizitoriu, scuză atitudinea inculpaților, spunând că agenții de urmărire se transformă uneori în agenți provocatori, când vin să încaseze dările. D-sa narează și o întâmplare a soacrei d-sale, care deasemenea a fost consultată de niște agenți de percepție. Inchee, lăsând la aprecierea consiliului, dacă e cazul de pedeapsă. In aparare a vorbit av. Coman.

Consiliul deliberând, a achitat pe d. Giurcăneanu, iar pe d-na Maria Giurcăneanu o condamnat-o la 1000 lei amendă.

•

Acelaș consiliu mai condamnă pe sold. Barbalată Vasile din reg. 37 infanterie la trei luni închisoare pentru omor fără voie, și la 500 lei amendă pe Leiter Const. din Iași, pentru port ilegal de armă.

VIF.

Chestiunea azimei pentru Paștele mozaic

Chestiunea azimei pentru paștele mozaic a fost și anul acesta soluționată defavorabil populațiunei, de către reprezentanța Comunității Izraelite.

Fabricarea azimei, despre care în campania electorală e spunea că va fi în însărcinarea comunității, a fost concesionată la câțiva brutari, cari primesc o cotă suficientă pentru fabricațiune, ceiace a făcut ca pasca să fie anul acesta la prețul urcat de 21 lei kgr.

Pentru fabricațiune, brutarii primesc 6 lei de fiecare kgr. de azimă.

Azima va fi de o singură calitate și la un singur preț urcat, ceiace va face ca populația săracă să-și procure cu greu acest aliment de pașt.

DESS.

x **Durerea de bătături** te enervează și te indispune. Remediul îl găsiți în preparatul „ANTICALUS“ soluție și pomadă care alină durerile și desființează bătăturile. Depozit Farmacia Dr. Ratianu str. Cuza Vodă 48.

3 milioane lei, într'o zi
PLĂTITE LA IEȘENI
iată recordul Colecturei
„CREDINȚA“
PENTRU IAȘI, la tragerea din 15 Februar
Urmăriți vitrinele și veți recunoaște mulți din cunoscuții Dv. îmbogățiți de Colectura
CREDINȚA
IAȘI—Lăpușneanu No. 20 — Telefon 120
Pentru clasa I-a preferați deci lozurile
CREDINȚA

12. MILIONARI
INTR'UN AN

a creat
MAREA COLECTURĂ
CAMPUS
&BASSA
IAȘI, Str. Lăpușneanu 16
Sucursala specială la Parfumeria „VULPEA“ str. Cuza Vodă Nr. 1
Agenții: Piața Unirei, Ștefan cel Mare 35, strada Alexandri, Cizmăriei, Anastasie Panu 19, Hala Centrală, Socola, Bulev. Ferdinand, Nicolina, Piața Sturzoaia.
REMITEM LA CERERE IN PROVINCIE.

Informații

x DELA C. F. R.—La examenul de șef de gară care s'a ținut la București, au reușit dela Iași d-nii: Ioan Mocanu, Gh. Isac și Neculai Constantinescu.

Candidații ieșeni s'au remarcat la examenul de șef de gară printr'o pregătire aleasă în ceia ce privește serviciul de mișcare.

x Favoritul Iașului, al tuturor reuniunilor mondene și seratelor aristocratice, excelentul Jaz al Reg. 2 Trans. sub conducerea d-lui Locot. M. A. Laifer, a părăsit astăzi dimineață Iașul, plecând la Piatra-Neamț, unde a fost angajat să cânte la cel mai aristocratic bal al orașului, organizat de către asociația vânătorească „Căprioara“, în palatul Prefecturii.

Jazzul va primi un onorar de 7000 lei. Un adevărat record!...

x Societatea de Neurologie și Psihiatrie va ține ședință lunară mâine Duminică 1 Martie la ora 11 dimineață, în amfiteatrul clinicei Terapeutice (Spitalul Sf. Spiridon).

x Azi la ora 4 jum. va avea loc o întrunire a Part. Nat.-Țărănesc Sect. Tg. Cucu (Pantelimon).

Vor lua parte dnii Petrovanu, Gheorghiade, Herovanu, Av. Curea, Prof. Ionașcu, Mihai Borcea etc.

x Dl. C. Negruzzi, consilier la comitetul de revizuire, se află de câteva zile serios bolnav.

Dorim distinsului nostru concetățean o grabnică însănătoșire.

x Cereți în ziua de 1 Martie la chioșcuri și vânzători revista „Grai Moldovenesc“.

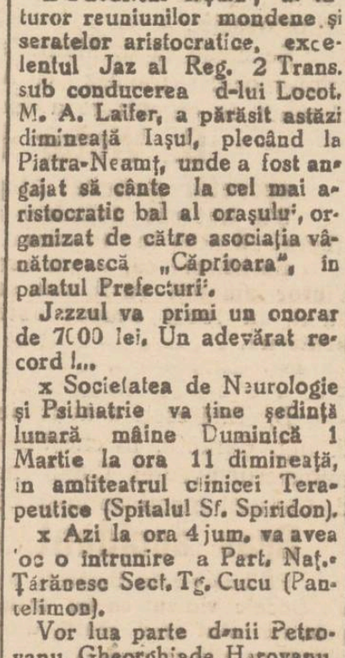

ATENȚIUNE! ATENȚIUNE!
Cu începere de Luni 2 Martie 1936
ZILNIC SPECTACOLELE VOR INCEPE LA ORA 10 DIMINEAȚA— VA RULA
La cinema PHOENIX
Marele film al capitalei Moldovei făcut cu ocazia „LUNEI IAȘILOR“ sub patronajul D-lui OSWALD RACOVIȚĂ primarul municipiului Iași
Filmul Iașilor
în lungime de 2000 metri, în care ne vedem cu toții împreună cu toate frumusețile Iașilor. La început va rula primul film românesc de lung metraj
Bing-Bang jucat și vorbit în românește de artiști români în frunte cu Stroe și Vasilache.
IEȘENI! Dovediți că sunteți adevărați ieșeni, veniți cu toții să vedeți Iașul și ieșenii pe ecran.

Cercul de studii Franco Român
„Lutetia“

Comitetul cercului de studii Franco-Române „Lutetia roagă ieșenii să asiste la reprezentația pe care direcțiunea Teatrului Național Iași o dă în folosul cercului, pentru procurarea cărților bibliotecei „Lutetia“.

Reprezentația are loc în seara zilei de *Vineri 6 Martie orele 9*.

Se va juca pentru prima dată la Iași *„Școala Femeilor“* (L'Ecole des femmes).

Comedie în cinci acte de Molière.

Reprezentația va fi precedată de câteva lămuriri asupra acestei piese, de către dl. *Prof. N. I. Popa*.

Caradașca No. 63

apare astăzi cu un bogat material la ordinea zilei: **Cazul elevei Müller**, discutat în linia manifestărilor feministe de *Margareta*. **Partidul Național Țărănesc** și problemele la ordinea zilei de *Lazăr Marcu*. **Pâine, pace și libertate..** de *C. Ionescu*. **Confederația Muncei și unitatea sindicală** reportagiu muncitoresc de *L. Marcu*.

Probleme locale, ulița evreiască, Coarnele Caradaștei, epigrame, cinema și teatru complectează săptămânalul ieșan.

Complectarea Catedralei Mitropolitane

Un al cincilea turn, în mijlocul monumentalei biserici

I. P. S. Mitropolit Nicodem, pășind pe linia marilor Mitropoliți-ctitori, Veniamin Costache și Iosif Naniescu, vrea să întrumuseze Catedrala metropolitană din Iași.

In planul de activitate pe anul în curs este prevăzut și înălțarea unui turn, la mijloc, între cele 4 turnuri de acum are Catedralei.

Prin această operă, chiriarhul Moldovei vrea să împlinească planul și dorința primului ctitor al Catedralei, desăvârșind arhitectonic clădirea.

D. arhitect Teodoru dela Monumentele istorice, studiază planul construcției.

Un eveniment artistic
Inaintea plecării în America unde au fost angajați și după turneul triumfal din Germania și Rusia Sovietică
Celubrul cor polonez DANA
va da un concert în seara de
Marți 3 Martie 1936 LA SIDOLI
In program: cântece populare și lirice, melodii de jazz și tan ouri (și din filmele sonore) în limbile: română, polonă, germană, rusă, franceză și engleză, în genul cântăreților americani „REVELLERS“.
Prețuri populare

DOCTOR
ADRIAN ȘTEFĂNESCU
MEDIC DE SPITAL
Boli interne și nervoase
Consult. 4—6 p. m.
Str. A. G. Duca Nr. 16
(fostă Muzelor)

LIMBA ENGLEZA
Dacă se complectează numărul înscrierilor, se va preda un nou curs pentru începători dela 1 Martie.
Informațiuni și înscrieri la Seminarul Pedagogic Luni și Sâmbătă între 6—7 p. m.

ULTIMA ORĂ

Un cunoscut comerciant dorohoian

moare în timpul rugăciunei

Dorohoiu 29 — Cunoscutul comerciant Nuhăm Iagher, cu domiciliul în str. I. C. Brătianu, a venit eri ca deobiceiu, la sinagoga „Mare", ca să-şi facă rugăciunea.

In momentul când îşi îmbrăca „Talesul", a căzut jos şi a început să ţipe după ajutor.

Cei de faţă au chemat o trăsură şi l-au transportat în grabă la spitalul israelit.

Cu toate îngrijirile date de d. dr. M. Sigal, medicul şef al spitalului israelit, comerciantul Iagher şi-a dat sfârşitul.

Cazul a produs o tristă impresie în oraş. Comerciantul Iagher era pe vremuri foarte bogat. Din cauza crizei însă, o ducea în ultimul timp foarte greu.

x *Teatrale.*—Turneul teatrului Naţional din Iaşi, în frunte cu cunoscuţii artişti Margareta Baciu, Anny Braeschi, Miluţă Gheorghiu, Ilie Doroşcanu, va da o singură reprezentaţie în seara zilei de 13 Martie, jucând comedia „Toto". S. SANDY

Peripeţiile aducerii lui Grosz-Cagero

Gross-Gagero va fi adus în ţară prin Cehoslovacia. In acest scop, Guvernul a admis ca trimiterea în judecată a lui Gross să se facă numai pentru fals, iar nu şi pentru delictul de trafic de devize, ce nu este prevăzut în convenţia de extrădare cu Cehoslovacia.

Ştiri poliţieneşti

Spargere la o băcănie

din str. Rosetti

Un îndrăzneţ furt a fost comis la magazinul de coloniale al d-lui Moritz Cogan din str. Rosetti 26. S'a sustras o mare cantitate de mărfuri, printre care şi câteva lăzi cu zahăr.

Un pieton a declarat că a zărit doui indivizi înalţi şi în cap cu căciuli, care dădeau târcoale prăvăliei în chestiune.

*

— D. I. Gheorghiu din Botoşani str. Vasile Lupu 31, a reclamat poliţiei că aflându-se într'un local din str. Gări in tovărăşia tinerei Eleonora Strugariu din str Răşcanu 15, — aceasta din urmă i-ar fi sustras o importantă sumă de bani.

S'au întreprins cercetări.

DIVERSE. — Au fost înaintate biroului de moravuri, tinerele Sofia Persu din şos. Naţională 5 şi Antoneta Canaf din str. Bahlui 1, care practicau prostituţia clandestină.

x **Dela Teatrul Naţional** — Astă-seară se joacă marele succes *„Femeia-i tot femeie"* cu d-nii Mill. Gheorghiu, Paul Varduca, George Sion şi d-nele Marg. Baciu, Sandina Stan etc. în reuşite creaţiuni.

Mâine în matineu se reia „Nunta lui Figaro" iar seara „Mai mult decât dragoste". Marţi seara premiera dramei „OTRAVA de Emil Zola.

Corul polonez „Dana"

Marţi 3 Martie ora 9 jum. seara la teatrul Sidoli va concerta corul polonez „DANA".

Faimosul quintet ocupă astăzi un loc deosebit în Univers, alături de „Revellers", „Comedian-Hamonists" şi „Mills-Brother's".

Coloritul sumbru care alcătueşte fondul acestor voci slave, dulcea muzicalitatea precisă şi ritmul specific est-slavic, dau fiecărei execuţii o notă personală. Din când în când se produc unele pasagii de miniatură, adevărată pictură muzicală, realistă, o mică străfulgerare de joc de teatru, la aceşti cântăreţi,—apoi din nou rămân serioşi, ca şi când nu s'ar fi întâmplat nimic...

Ei cântă în limbile: franceză, poloneză, rusă, engleză, germană şi chiar română, — acompaniindu-se din când în când la piano, cu acordeonul, cu ghitera, sau cu armonica de gură.

Tot ce interpretează quintetul „DANA" e amuzant şi perfect.

Pentru unicul lor concert din oraşul nostru, s'au fixat preţuri într'adevăr populare.

TREI ORE SUB TEROAREA LUPILOR

Păţania unui învăţător în drum spre Iaşi

Botoşani 29.— Un caz impresionant s'a întâmplat pe teritoriul comunei Dracşani. Invăţătorul Const. Theodorescu, dela şcoala Dracşani, s'a dus la marginea pădurii Buda (şoseaua Botoşani-Iaşi) unde aştepta maşina de curse, ca să plece la Iaşi, unde avea oarecari treburi.

La un moment dat, când învăţătorul se aşezase pe bagaje în aşteptarea maşinei, a zărit venind din inima pădurii, o haită de lupi cari urlau îngrozitor. Cuprins de spaimă, d. Theodorescu s'a urcat într'un copac.

Lupii l-au mirosit şi s'au strâns toţi în jurul copacului.

Trei ore a stat învăţătorul sub teroarea lupilor, trecând prin clipe de nedescris. In cele din urmă s'a făcut ziuă şi lupii, plictisiţi poate de atâta aşteptare, au fugit înapoi în pădure.

Când a venit maşina de Iaşi, pasagerii l-au găsit pe învăţătorul Theodorescu aproape îngheţat de frig şi groază, în copac.

Ceaiul politic

de la d. Dinu Brătianu

Bucureşti 29. — Aseară a avut loc acasă la d. Dinu Brătianu, un ceai politic la care au asistat peste 50 parlamentari. Dintre membrii guvernului au fost prezenţi d-nii Al. Lapedatu şi I. Nistor. S'a discutat despre situaţia din partid şi de afacerea „Cagero".

D. Vaida în audienţă la Rege ?

D. Al. Vaida a sosit aseară în Bucureşti, iar astăzi va avea o consfătuire cu fruntaşii Frontului Românesc.

E posibil ca astăzi d. Vaida să fie primit în audienţă de M. S. Regele.

Diseară, fruntaşul ardelean pleacă la Gaiaţi unde va prezida o întrunire.

Alte audienţe

Săptămâna viitoare vor fi primiţi de Rege d-nii prof. N. Costăchescu şi Virgil Madgearu.

D. dr. N. Lupu a plecat la Arsura (Fălciu) pentru câteva zile.

Acţiunea d-lui Maniu în străinătate

D. Iuliu Maniu pleacă astăzi în străinătate, oprindu-se întâi la Viena.

Va avea întrevederi cu d. Schuschnig cancelarul Austriei, şi cu d. Milan Hodza primul-ministru al Cehoslovaciei.

Se crede că d. Maniu se va întâlni şi cu fostul prim-ministru francez d. Andre Tardieu, autorul planului de organizare a Europei centrale.

D. Victor Iamandi

secretar general al partidului liberal ?

S'a hotărât definitiv ca congresul partidului liberal să aibă loc în curs ul lunii Aprii.

Se afirmă că, — cu acest prilej, — d. ministru Victor Iamandi va fi ales secretar-general a partidu ui, în locul ocupat astăzi provizor de d. Bebe Brătianu.

Cazul Caranfil

D. Tătărescu a avut ieri o lungă discuţie cu d. ing. Caranfil, în chestiunea demisiei acestuia dela ministerul aviaţiei. Cazul încă n'a fost soluţionat,— d. Caranfil menţinându-şi demisia.

Grav accident de circulaţie

Pe bulevardul Basarab, o auto-cisternă a pompierilor s'a ciocnit violent cu un tramvai de pe linia 26. Patru pompieri sânt grav răniţi, dintre care caporalul Hristea Mihail se află în agonie.

INFORMAŢIUNI

x † **Elena Poruzan.**—*Mâine va fi conaușă la locul de veci bătrâna institutoare pensionară Elena Poruzan.*

Defuncta fusese formată în excelenta şcoală de educatoare, sub privigherea directă a Reginei-poete Carmen-Sylva. Membră distinsă în vechea gardă de pedagogi ai Iaşului, a ridicat numeroase generaţii de eleve.

A fost bine apreciată de colegi şi de societatea ieşană.

Transmitem familiei condoleanţele noastre sincere.

x **Accident.** — Locuitorul C. Botez din Bd. Rosetti 58 a căzut cu sania într'o groapă adâncă de 15 metri dela nisipăriile din cartierul Moara de Vânt. Cu mare greutate a putut fi scos.

x **Conferinţa** d-lui dr. Aburel despre „amorul liber şi amorul morbid", ce urma să fie ţinută mâine la Sfatul Negustoresc, a fost amânată pentru Duminică 8 Mart.

x **Academia** Mihăileană (Liceul Naţional din Iaşi) îşi va sărbători centenarul, 1835-1935, în lunie a. c. având gata—toate pregătirile trebuitoare. Istoricul Academiei, scris de cei mai distinşi absolvenţi ai acestui vechiu aşezământ de cultură, a apărut de sub tipar, va fi pus în vânzare zilele acestea şi va fi trimis tuturor absolvenţilor subscriitori.

x *La Banca Naţională.*— Suveranul a semnat decretele pentru numirea d-lor A. Oţoiu şi Eugen Savu în posturile de administrator la Banca Naţională şi a d-lui Al. Neagu, secretar general la Ministerul de Finanţe în postul de cenzor la institutul de emisiune.

Ca secretar general la finanţe, în locul d-lui Neagu, a fost numit d. Mircea Durma.

x „POLITICA" de astăzi după amiază publică articole şi reportagii despre:

Consecinţele incidentelor dela Cameră, bătrânii liberali acuză guvernul că pregăteşte războiul civil, lovitura proectată de primul ministru, înlocuirea mai multor şefi de organizaţii liberale, noui majorări de impozite, câteva importante declaraţii ale d-lui prof. Costăchescu despre situaţia politică, Weber activează din nou în ţară, o energică intervenţie a d-lui Gheorghiade în Senat, o importantă demisie dela liberalii ieşeni, un hitlerist la Camera de Comerţ etc, etc.

x La cadrul conferinţelor organizate de soc. *„Junimea Medicală"*, d. d-rnd Oscar Klepper a vorbit despre „Istoria medicinii la evrei".

Conferenţiarul, bine documentat şi bazat pe numeroase cercetări personale, a arătat contribuţia serioasă a medicilor evrei la progresul medicinei actuale.

x *Balul* Asoc. *Funcţ. Particulari* are loc Sâmbătă 7 Martie a. c, în saloanele Camerei de Muncă.

Comitetul organizator pregăteşte frumoase surprize.

x **Serata** în folosul şcoalei primare de fete „Dr. AD. STERN" ce urma să aibă loc în seara de Sâmbătă 29 Februarie a. c., în localul din str. Ştefan cel Mare No. 40, se amână pentru *data de 7 Martie 1936.*

x *La gimnaziul din Tg. Frumos,* sunt zece ore libere de limba română. Doritorii se pot adresa inspectoratului şcolar, prezentând diploma de licenţă şi acea de seminariul pedagogic.

x *O eroare de tipar* s'a strecurat în art. de ieri asupra imperialismului japonez. In loc de „cazul Italiei care a exportat în *Britania*"... trebue să se citească: „cazul Italiei cere a exportat în *Eritreia.*

x CONFERINŢĂ. — Astăzi 29 Februarie c. ora 6 p. m. are loc în Amfiteatrul facultăţei de Medicină—în cadrul ciclului de conferinţe organizat de Asociaţia Docenţilor şi Asistenţilor universitari de la facultatea de Medicină din Iaşi—conferinţa D-lui *Dr. André Boivin,* profesor universitar de chimie biolog.că: *Sur que ques aspects chimiques des phénomènes d'immunité.* — Publicul intelectual al laului este invitat a lua parte.

x SINUCIDERE — Femeia Maria Neghină din str. Petru Bogdan 8, s'a sinucis astănoapte prin asfixiere cu mangal. Actul funest se datoreşte unor neînţelegeri familiare.

Cereţi la farmacii cutii originale

Mitropolitul Gurie va face contestaţie

Chişinău 29.— In legătură cu neînţelegerile din biserica basarabeană, rezolvate în parte prin cunoscutele deciziuni ale sinodului permanent, aduse la cunoştinţa mitropolitului Gurie şi consiliului eparhial de către mitropolitul Nicodem al Moldovei, — suntem informaţi că mitropolitul Gurie, nemulţumit cu hotărârile arătate, va face contestaţie în şedinţa plenară a sinodului dela 10 Martie.

ORA 12

SE PRELUNGEŞTE STAREA DE ASEDIU ?

Buc. 29.-Azi dimineaţă a avut loc o întrevedere între d-nii Inculeţ şi Valer Pop. S'a redactat proectul pentru prelungirea cenzurii şi stării de asediu pe încă şase luni. Vor fi exceptate două-trei judeţe.

D. Vaida cere audienţă la Rege

Buc. 29.—Azi s'a ţinut şedinţa sfatului parlamentar vaidist. D-nii Vaida şi D. R. Ioanitescu au hotărât să ceară audienţă la palat.

Răsculaţii din Japonia sau predat

Shangai 29.— Impăratul a dat un ultimatum, prin care anunţă că armata va interveni, dacă rebelii nu se predau. Ultimatum-ul a fost aruncat din aeroplane.

In urma acestui fapt, răsculaţii s'au predat.

Unele telegrame anunţă că la Tokio s'au produs noi lupte de stradă. Publicul, îngrijorat, a început să-şi retragă depozitele dela bănci.

Hitler propune

împăacere cu Franţa

Paris 29.—In interviul acordat ziarului „Paris-Midi", Führerul Hitler a declarat că un război franco-german ar însemna ruina ambelor ţări.

Franţa ar putea înlătura uşor pretinsul perico german, dacă ar vrea o înţelegere.

Poporul german e dornic de pace şi de amiciţie cu poporul francez.

Aceste declaraţiuni ale d-lui Hitler se discută cu interes în toate cancelariile europene

PIERDUT Buletinul Biroului Populaţiei Iaşi No. 51772 din 24 Noembrie 1934 pe numele de Davidov Leo din strada Nicolina No. 79.

Cine-l va găsi şi va uza de el, şi nu-l va depune autorităţilor în drept, va suferi consecinţele legei. Acest buletin se declară nul.

CUMPĂR
AUR *de dinţi, etc.* *argintării*
cumpărător direct
Str. Brătianu Nr. 82
vis-a-vis de str. Mărzescu

x **La serbarea** şcoară anunţată pentru 1 Martie la şcoala profesională de fete, gradul II „Tereza general Milicescu", —s'a contramandat.

x **Balul Soc. „Pânea Sărăcilor"**, care urma să aibă loc în seara zilei de 29 Februarie, în saloanele Jockey-Club, din cauza săptămânei postului, se amână pentru seara zilei de *21 Martie* a. c.

Preschimbaţi zilnic bonurile

MILIONARI LA TOATE CLASELE

face numai Colectura

Gheorghe Stănoiu

care numai la loteria 9-a a plătit:

Lei 1 Milion	cu No.	33.432			
„ 1 Milion	„	42.075			
„ 1 Milion	„	62.662 S. I			
„ 1 Milion	„	62.662 S. II			
„ 1 Milion	„	188.030			
„ 1 Milion	„	189.639 S. I			
„ 1 Milion	„	189.639 S. II			
„ 1 Milion	„	4.833			
„ 1 Milion	„	143.681			
„ 400.000	„	61 824			
„ 250.000	„	127.460			
„ 250.000	„	172.454			
Lei 200.000	s. I	7.953	Lei 200.000	No.	49.661
„ 200.000	„ II	7.953	„ 200.000	„	50.464
„ 200.000	No.	9.747	„ 200.000	„	52.192
„ 20.0000	„	23.17	„ 200.000	„	63.572

precum şi multe mii de alte câştiguri de

Lei 100.000, 70.000, 50.000, 30.000, 20.000, 10.000, etc.

Indemnaţi prietenii şi cunoscuţii

Dv. să prefere

Colectura Gheorghe Stănoiu

SUCURSALA IAŞI

Piaţa Unirei No. 17 Tel. 24

Cum s'a produs

Invălmăşeala din jurul Camerei deputaţilor

In legătură cu incidentele petrecute Joi în jurul parlamentului, se mai dau următoarele amănunte:

Când numărul manifestanţilor a devenit ameninţător, au fost aduse două tancuri ale ministerului Apărării Naţionale, prevăzute cu gaze lacrimogene şi câteva cisterne ale pompierilor.

S'a produs o busculadă, care a necesitat intervenţia automobilelor blindate şi cisternelor.

Manifestanţii au încercat să se salveze. In învălmăşală, foarte mulţi au fost călcaţi în picioare. Ambulanţele „Salvării" goneau dela un capăt la celălalt al planşeului de beton, ridicând răniţii.

Sute de trecători paşnici, cari au avut ghinionul să treacă în acel moment pe acolo, au suportat acelaş tratament ca şi manifestanţii.

După o jumătate de oră, ordinea a fost restabilită.

Mag. EDUARD

VINDE TOT ANUL ARTICOLE FRUMOASE, NOUI ŞI EFTINE

Mâine Duminică ora 10 dim.

ARE LOC LA

Sindicatul Viticol

din Str. Arcu 1

O MARE INTRUNIRE

***a podgorenilor* judeţ. Iaşi**

x **Lozul Dvs. norocos vi-l serveşte prompt şi discret** *„Colectura Naţională"* din str. Lăpuşneanu No. 41 (vis-a-vis de Hotel Palace).

x **Preschimbarea bonurilor de premii** „Opinia" seria 64 se face zilnic între 4-7 d. a. la administraţia ziarului strada Lăpuşneanu 37

ANUL XXXII No. 8669

ABONAMENTE

Lei 350 . . . . pe un an
» 180 . . . . » 6 luni
» 90 . . . . » 3 »
» 1000 . . Instituții publice

ATELIERELE TIPOGRAFICE
IAȘI. — STR. LAPUȘNEANU 37

Telefoane { Redacția 391 / Administrația 294 / Serviciul de publicitate 67

1 LEU

OPINIA

Ziar popular cotidian

MARȚI 3 MARTIE 1936

Premii Gratuite
SERIA 65-a
Bon No. 3

DISCUȚII

DEMOCRATIZAREA CULTURII!

O notă apărută în ziare, arată că „fabrica de hârtie „Letea" unde d. D. Brătianu este ad-tor delegat, și-a încheiat bilanțul anului 1935 *cu un beneficiu netto de 48 milioane, la un capital de 240 milioane* (sublinierile sînt făcute de mine).

Cu alte cuvinte, un câștig net de 20 milioane la 100 de milioane lei. D uăzeci la sută!

Nu sînt negustor (deși există intelectuali și negustori) dar, mi se pare că, în aceste vremuri, este un câștig fantastic și o afacere care rentează!

Așa se explică dece hârtia este atât de scumpă—și, în mod fatal, *și cartea* prin ajutorul căreia se cultivă masele. Încât, cum te poți aștepta la eftinirea traiului, când însiși conducătorii politici, patroni ai marilor industrii, sînt cointeresați?

Dar mai există un aspect al acestei probleme — aspect destul de tragic pentru pretențiile noastre de a ne considera o țară în care se face culturalizarea maselor.

Dela venirea actualului guvern, asistăm—așa se zice—la marea operă de consolidare a școalei și de culturalizare a meselor populare.

Se duce,—seriu ziarele, — o luptă contra analfabetismului adânc pătruns în masele țărănești, acțiune în fruntea căreia este Ministrul Școalelor.

Un fapt, însă, trebuie să remarcăm. Excelența Sa face parte din acelaș consiliu de acție al fabricei „Letea". Natural, interesele consiliului sînt superioare principiilor democratice ale culturii.

Și atunci mă întreb. Unde este aportul real al aeestei opere interprinse de acei care se consideră conducătorii culturii românești, *când carlea este un lux și deci, inaccesibilă tuturor straturilor sociale?* Căci nu se poate face educarea și culturalizarea maselor, decât reducând costul unei cărți la prețul minimal.

E o cerință socială pe care conducătorii culturii noastre n-o înțeleg. Și nici nu pot să o înțeleagă atât timp cât interesele individuale primează colectivității.

Și aceștia, Dragă Doamne, sînt marii patrioți ai României întregite, în timp ce oamenii călăuziți o viață întreagă de principii și convingeri, sînt „trădătorii" acestei țări! **Valentin Gr. Celaru**

IDEI ȘI FAPTE

Se fură și stâlpii telegrafici...

S'a relatat că în județul Soroca s'au furat treizeci de stâlpi telegrafici, precum și o mare cantitate de sârmă.

Se fură la noi în țară până și stâlpii telegrafici! ne am fi grăbit să oltăm —dacă inometatul cinstit și corect n'ar fi avut grijă să specifice că cei treizeci de stâlpi erau totodată *și ultimii* de pe linia telefonică Soroca-Cobăuți.

Ne imaginăm că și inaugurarea acestei linii s'a făcut odinioară cu un deosebit fast și că dregătorii s'au bătut și cu această ocazie cu pumnii în piept: „de azi înainte veți putea și voi, țăranii din Cobăuți să vorbiți la telefon și prin telegraf cu Soroca și toate celelalte orașe; veți putea gusta și voi din plăcerile civilizației.

După această inaugurare, rolul autorităților ar fi trebuit să fie începerea unei acțiuni de luminare a minților țărănești, și deprinderea oamenilor cu folosința telefonului și mânuirea telegramelor.

Când colo, s'a pornit la demontarea întregei linii. Oridecâteori se resimțea nevoie în Basarabia, de stâlpi și sârmă, aceste materiale erau aduse depe linia Soroca-Cobăuți.

Fapta asta era și ea un fel de furt. Iar isprava a fost complectată de hoții calificați și anonimi care au furat ultimii 30 de stâlpi!

Nici o mirare dacă vom afla că se fură nu numai stâlpi telegrafici, ci și piatra dela construcțiile școlare care încep și nu se mai isprăvesc; prundișul depozitat de ani de zile pe atâtea drumuri de țară — drumuri care degeaba așteaptă să fie transformate în șosele...

Se fură mereu. Se fură totul!

I. L. BASARABEANU

Moravurile străzii mutate în Parlament

Se pregătește, din umbră, o lovitură neașteptată? Alarma ziarului „Universul"

In Camera deputaților s'au produs cunoscutele scandaluri, într'adevăr uluitoare.

Eram deprinși să considerăm că regimul parlamentar înseamnă o civilizare a vieții politice; că în parlament se trimit oameni competenți și de oarecare valoare personală. Acești oameni selecționați din masa poporului, au rolul să-și expue calm și luminos, punctele de vedere asupra diverselor probleme de interes obștesc. Apoi adunarea să ia decizinea cea mai bună.

In acest fel e înțeles parlamentarismul, după modelul Angliei și chiar al Franței și al altor țări.

La noi însă constatăm că parlamentul se transformă într'o prelungire a moravurilor electorale, din crâșme și de pe uliță.

Ce a ce s'a petrecut decurând în Cameră, se confundă cu știutul dezmăț din satele Mehedinților.

Asta nu-i parlamentarism. Și dacă deputații înțeleg să adopte asemenea moravuri, cu injurii, zbierete, bătăi, ghioage, n'au ce căuta în dealul Patriarhiei.

Să poftească în stradă; Acolo li-i locul...

Față de această situație, ziarul „Universul" este informat că se urmărește un scop anumit, care să însemne o mare surpriză pentru viața noastră publică. În consecință, ziarul amintit face apel la d. Dinu Brătianu să ia măsuri urgente pentru salvarea regimului politic în ființă.

Nu știm ce va răspunde șeful partidului liberal, dar e îngrijorătoare bănuiala că se pune, conștient, la cale, o lovitură cu grele urmări de viitor.

X.

Situația pe frontul Etiopian

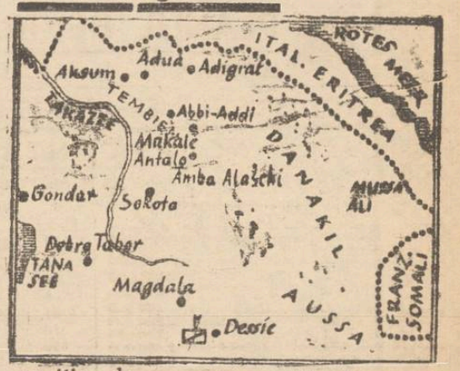

Harta frontului de nord a războiului italo-abisinian.

Ofensiva italiană pornită de la Makale, s'a dezvoltat cu succes, producându-se o înaintare de vre-o 50 Km. Italienii au ocupat Antalo, muntele Amba Aradam și puternica poziție de pe muntele Amba Alagi (sau Alaschi). E probabil ca deocamdată ofensiva să se oprească aici.

De la Makale spre nord, linia frontului trece prin Abbi-Addi până la Aksum. Aici, în regiunea Tembien, armatele Rașilor Kassa și Seyum își păstrează pozițiile.

Se crede că ostilitățile vor înceta deocamdată pe frontul de nord, întrucât se apropie timpul ploilor, iar râul Takaze va începe marile revărsări.

Un nou război în Europa n'ar fi posibil până în doi-trei ani

Armata Germaniei încă nu-i pregătită suficient

Campaniile de înarmări cari continuă atât de intens pretutindeni, ar justifica teama că se pregătește un nou război mondial.

Constelațiile militare s'ar prezenta în felul următor: Anglia, Franța, Statele-Unite, Rusia, Mica-Antantă și eventual, Grecia, deoparte — iar de cealaltă parte: Germania, Italia, Japonia, Polonia și Ungaria.

Războiul în orientul-extrem, l'ar susține Japonia împotriva Rusiei, aceasta din urmă fiind ajutată de forțele navale și aviatice ale Statelor-Unite și ale Marei Britanii.

In Europa, Germania ar trebui să lupte pe mai multe fronturi, având o situație destul de dificilă.

In această privință ziarul parizian „Marianne" înfățișează forțele militare ale Reichului.

Situația militară a Germaniei

Tratatul din Versailles a impus Germaniei un tratat militar sever, destinat să împiedice orice agresiune.

Armata a fost limitată la 100 mii oameni de carieră ostășească. Armamentul a fost redus și Artileria grea complect interzisă. Marina a fost considerabil slăbită, iar aviația militară desființată.

Dar deabia semnat tratatul, Germania a început să reînarmeze. Pretextând tulburări interne, Retchul a obținut dreptu, de-și creia acel Schupo (poliția de Stat) format din 100 mii oameni. Acest Schupo, înarmat cași Reichswehul, a devenit repede dublura armatei regulate. In mod clandestin, Reichswehul s'a mărit, depășind efectivele permise și constituindu-și cadre de rezervă. Pe de altă parte asociațiile patriotice întreținеau antrenamentul foștilor combatanți, iar o puternică aviație comercială trebuia să formeze pepiniera viitoarei armate aeriene.

Venirea lui Hitler la putere, a precipitat evoluția. In Octombrie 1933, Germania, după ce a proclamat egalitatea de drepturi, s'a retras din Societatea Națiunilor.

La 16 Martie 1935 Hitler a decretat reînarmarea; Legea din 21 Mai 1935 a stabilit serviciul militar obligator.

Durata serviciului nu este fixată, ci rămâne la dispoziția Guvernului.

In cursul acestui an, armata regulată germană va număra 600 mii oameni, plus 300 mii din serviciul vechi, plus 70 mii din batalioanele de asalt.

Deci în total un milion de oameni încazarmați. Deasemenea nu trebuie să se neglijeze că formațiunile hitleriste numără 2 milioane jumătate oameni, și un corp special de automobile cu 350 mii oameni.

Regimentele capătă tancuri și arme motorizate după cel mai perfect sistem.

Aviația militară are 700 avioane, la care trebuie să se adauge 1300 aparate de transport, care pot fi imediat transformate în aeroplane de bombardament. Marina deasemenea este renovată și va deveni un adversar periculos pentru flota britanică.

In ultimii doi ani Germania a consacrat 15 miliarde mărci pentru înarmări, adică 600 miliarde lei.

Războiul nu-i posibil pentru moment

Cu toate aceste eforturi, Germania este încă destul de departe spre a putea face față blocului format din Franța, Anglia, Rusia și Mica Antantă, ale căror armate au fost pregătite temeinic dela război încoace și mai ales, în ultimii doi ani, când s'a accentuat primejdia regimului hitlerist.

Spre a putea întreprinde războiul, Germania mai are nevoie de cel puțin 2-3 ani de intense pregătiri militare. Așa că, după părerea specialiștilor, până atunci un nou război în Europa pare exclus.

Necazurile d-nei Stavischi

Din New York se anunță că d-na Arlette Stawischi a încercat să se sinucidă, înghițind mai multe pastile de luminal. Ea a comis gestul disperat, deoarece a fost concediată dela varieteul „Casino". Acest varieteu a lansat-o acum câtva timp pe d-na Stawisk, prin reclama: „Văduva celui mai mare excroc din lume". Primele spectacole au atras mult public.

Dar d-na Stavischi n'a dat satisfacție în rolul de vedetă și varieteul a denunțat contractul.

Frumoasa femeie va trebui să încerce altceva.

Din toată lumea

Oamenii politici și milionarii

Aproape toți fruntașii politici din Franța sânt oameni extrem de bogați. Astfel d. *Léon Blum*, șeful partidului socialist, victima recentului atac fal regaliștilor, aparține marilor milionari francezi. El a moștenit o avere enormă dela tatăl său, care era cel mai mare comerciant de textile. Una dintre cele mai importante fabrici textile aparține d-lui Léon Blum. Deasemenea face parte din conducerea fabricii „Hispano", care confecționează cele mai scumpe automobile. D. Léon Blum a strâns și ca avocat o avere însemnată.

D. Flandin, actualul ministru de externe, este deasemenea milionar. El aparține unei bogate familii de bancheri din Franța.

Printre milionari se mai numără și d. *Laval*, fostul prim ministru, care și-a început cariera politică în condiții foarte modeste și a reușit să strângă o avere considerabilă.

Deasemenea d. *Sarraut*, actualul premier al Franței, se numără printre milionari. El și-a agonisit averea ca editor de ziare și mai ales ca proprietar al gazetei „Dépêche de Toulouse".

In Franța cariera politică ajută uneori la aranjarea situației materiale. Dar nu este ca la noi, aproape singurul mod de a face averi peste noapte.

Numai după două săptămâni

In județul Gorj s'a descoperit un atelier, unde se falsificau noile monete de 250 lei.

N'au trecut deci nici două săptămâni dela lansarea acestor monete, și a și început contrafacerea lor.

Nu se poate spune că nu sîntem rapizi!..

Trei sferturi de veac

Ex-țarul Ferdinand a Bulgariei a împlinit 75 de ani.

EX-ȚARUL FERDINAND

De când s'a retras de pe tron, fostul rege al Bulgariei a dus o viață cumpătată. A făcut câteva lungi călătorii și s'a dedicat unor studii științifice.

Ex-țarul Ferdinand ține un strict regim alimentar. Nu consumă carne, nici grăsimi, nici băuturi tari. Datorită acestui regim, fostul suveran este încă destul de vioiu la vârsta de 75 ani.

Cît costă războiul

Din socotelile făcute de un ziar parizian, rezultă că dela 20 Iunie 1935 și până astăzi, Italia a cheltuit cu expediția războinică din Africa suma de 6 miliarde 170 milioane lire, adică peste 60 miliarde lei.

Ziarul pretinde că d. Mussolini, dacă ar fi știut că războiul va fi atât de costisitor, ar fi renunțat la campania din Africa. Ducele credea că expediția colonială se va termina într'o lună, maximum două.

Dar socoteala de acasă...

Idei pentru încoronare

După cum s'a anunțat, la începutul anului viitor va avea loc încoronarea noului rege Eduard VIII al Angliei. Se va acorda serbărilor o amploare cu totul deosebită.

In acest scop organizatorii au instituit un concurs cu premii importante pentru cei ce vor furniza cele mai bune idei cu privire la aranjarea festivităților. Oricine poate participa la acest concurs. Premiile se vor împărți chiar în ziua încoronării.

Evenimentele din Japonia

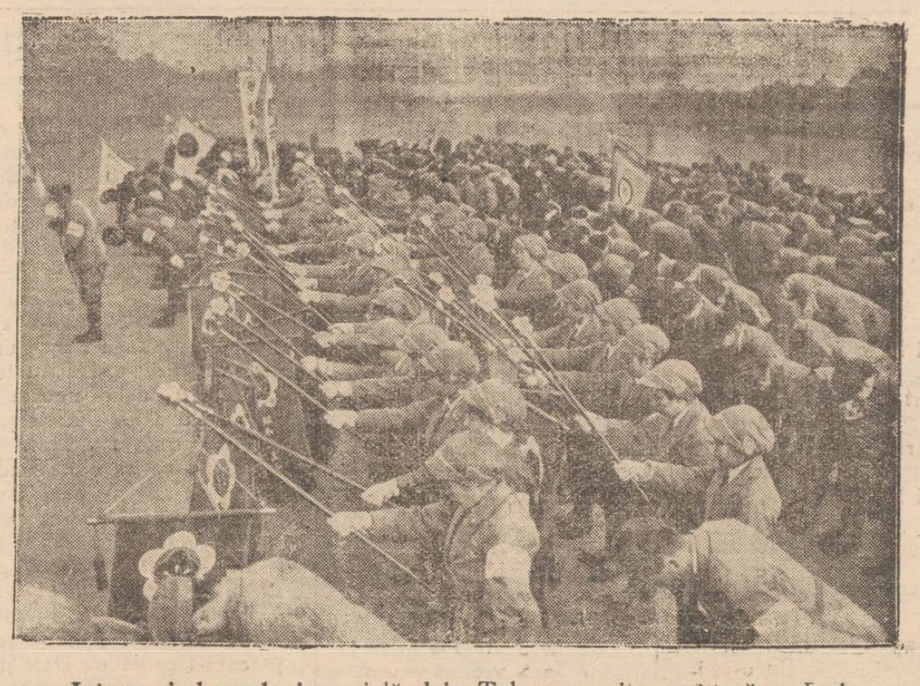

Intervenind garda imperială dela Tokio, revolta militară a fost complect reprimată. Această gardă cuprinde și o echipă de temei, cu steaguri și uniforme speciale, cum se observă în cadrul nostru.

RECENZII

„Rachieriţa", dramă în versuri de Ion Luca

Cartea Rom. Buc., 1934; 112 pag.

de preot N. HODOROABA

D-l Ion Luca este un autor dramatic fecund. Aceasta e a patra piesă a d-sale, dată la iveală în ultimii ani. Posedând deteritatea versului, d-sa s'a fixat la această frumoasă și atrăgătoare formă de expunere a pieselor ce le creiază. Rachieriţa—Crâșmăreasa, cum i s'ar mai putea spune—e o dramă cuprinsă în 5 acte. Acțiunea se petrece la Iași în anul 1685. Iată pe scurt cuprinsul ei.

1). Un local de cârciumă,—hanul de la Podul Vechiu de pe Bahlui. Aniţa—eroul principal—fiica Arhipoaei, spune maică-sei, că nu-i plac peţitorii, cari o tot necăjesc.

Ea-i îndrăgostită de Dan, lăutarul. Sosesc peţitorii. Geambașul cu boftori noi. Casapul, starostele breslei, își arată cuțitul; Grecul îngâmfat și bătrân care se laudă, că are aur.

Intră *Dumitraşcu-Vodă*, urmat de boieri. Vine de la via domnească și face un scurt popas. Frumoasa Aniţă îl pune pe gânduri. O întreabă de ce nu-i plac cei 5 peţitori? Boierii încep să se laude—în dragoste; ca omul la un pahar de cinste... Radu o sărută fără veste pe Aniţa, iar aceasta îl pălmuește. Tocmai intră Dan lăutarul care se încaeră cu Radu Vodă Dumitrascu judecându-i pe loc, îl condamnă la moarte. Aniţa îl scapă, oferindu-se domnului.

2). La curtea boierului Balș. Vin boierii, să afle, ce mai e nou? Ureche le istorisește, că Aniţa s'a dus la baie cu hadâmbul... Balș primește un răvaș de la București, de la boierul Buhuș, care-i spune, că Șerban-Vodă, domnitorul, le va da ajutor, ca să-l detroneze pe Dumitrașcu. Un răvaș, semnat Aniţa—Voievod prin care Radu-i chemat la curte. Balș îl sfătuie să fugă:

Continuarea în pag. 2-a

EXAMINAȚI CU ATENȚIUNE PLANUL LOTERIEI DE STAT DUPĂ CARE SE VOR DISTRIBUI JUCĂTORILOR IN PATRU LUNI

284.634.560 LEI IN 72.319 CÂȘTIGURI

PLANUL DE TRAGERE AL LOTERIEI DE STAT PE CLASE

LOTERIA 10 — CONEXATĂ CU LOTERIA UNUNII FUNDAȚIILOR CULTURALE REGALE — SISTEM MIXT

70.000 NUMERE ÎN 2 SERII (140.000 LOZURI) ȘI 4 CLASE CU 72.319 CÂȘTIGURI

CLASA ÎNTÂIA

Tragerea: 15 Martie 1936

Câștiguri	Câștigurile loteriei pe clase Lei	Total Lei	Câștigurile loteriei-anexă Lei	Total Lei
2	1.000.000 - 2.000.000		3 . 1.000.000 - 3.000.000	
2	500.000	1.000.000	3	250.000	750.000
2	200.000	400.000	6	100.000	600.000
4	100.000	400.000	9	50.000	450.000
8	50.000	400.000	51	10.000	510.000
10	20.000	200.000	78	5.000	390.000
72	10.000	720.000	450	2.000	900.000
600	4.000	2.400.000	5598	444	2.485.512
4200	1.555	6.531.000			
4900 câștiguri	Lei	14.051.000	6198 câștiguri	Lei	9.085.512

Total 11.098 câștiguri în valoare de Lei 23.136.512

CLASA TREIA

Tragerea: 15 Mai 1936

Câștiguri	Câștigurile loteriei pe clase Lei	Total Lei	Câștigurile loteriei-anexă Lei	Total Lei
2	1.000.000 - 2.000.000		3 . 1.000.000 - 3.000.000	
2	500.000	1.000.000	3	250.000	750.000
2	200.000	400.000	6	100.000	600.000
4	100.000	400.000	9	50.000	450.000
8	50.000	400.000	51	10.000	510.000
10	30.000	300.000	78	5.000	390.000
72	20.000	1.440.000	450	2.000	900.000
600	6.000	3.600.000	5598	444	2.485.512
4200	2.888	12,129.600			
4900 câștiguri	Lei	21.669.600	6198 câștiguri	Lei	9.085.512

Total 11.098 câștiguri în valoare de Lei 30.755.112

CLASA DOUA

Tragerea: 15 Aprilie 1936

Câștiguri	Câștigurile loteriei pe clase Lei	Total Lei	Câștigurile loteriei-anexă Lei	Total Lei
2	1.000.000 - 2.000.000		3 . 1.000.000 - 3.000.000	
2	500.000	1.000.000	3	250.000	750.000
2	200.000	400.000	6	100.000	600.000
4	100.000	400.000	9	50.000	450.000
8	50.000	400.000	51	10.000	510.000
10	20.000	200.000	78	5.000	390.000
72	15.000	1.080.000	450	2.000	900.000
600	5.000	3.000.000	5598	444	2.485.512
4200	2.222	9.332.400			
4900 câștiguri	Lei	17.812.400	6198 câștiguri	Lei	9.085.512

Total 11.098 câștiguri în valoare de Lei 26.897.912

CLASA PATRA

Tragerea: 15 Iunie 1936

Câștiguri	Câștigurile loteriei pe clase Lei	Total Lei	Câștigurile loteriei-anexă Lei	Total Lei
2	6.000.000 - 12.000.000		12 . 1.000.000 - 12.000.000	
2	2.000.000	4.000.000		
4	1.000.000	4.000.000	12	100.000	1.200.000
8	400.000	3.200.000	18	70.000	1.260.000
20	200.000	4.000.000	51	20.000	1.020.000
90	100.000	9.000.000			
100	70.000	7.000.000	87	10.000	870.000
150	30.000	4.500.000			
200	20.000	4.000.000	471	4.000	1.884.000
4200	7.000	29.400.000			
28000	3.555	99.540.000	5598	888	4.971.024
32776 câștiguri	Lei	180.640.000	6249 câștiguri	Lei	23.205.024

Total 39.025 câștiguri în valoare de Lei 203.845.024

PREȚUL LOZULUI inclusiv ANEXA	1/1	3/4	1/2	1/4
Pentru toate 4 clasele . . . . . Lei	3.200	2.400	1.600	800
Pentru fiecare clasă . . . . . Lei	800	600	400	200

TOTAL GENERAL **72.319** câștiguri în valoare de Lei **284.634.560**

CUMPĂRAȚI-VĂ LOZURI

CU INCREDERE ȘI NADEJDE.

NU TOATĂ LUMEA CÂȘTIGĂ DEODATĂ, DAR ȘANSELE TUTUROR SUNT FOARTE MARI.

Preferați lozurile marei colecturi

CAMPUS și BASSA

Sucursala IAȘI, Strada Lăpușneanu No. 16

Provincie, remiteri la cerere.

Mag. „CARNAVAL"

(vis-a-vis de Socec)

VINDE 11 ZILE TOATE ARTICOLELE CURENTE cu preț de fabrică

Observați prețurile în vitrine

Albituri bune și eftine găsiți la „Ghemul Roș"

Pânză fără apret	Lei 23	Pânză pt. saltele	Lei 70	Poplinette p. cămăși bărb.	Lei 40
Pânză super 70 cm.l.	„ 28	Pânză dublă pt. cerșafuri	„ 75	Dejalenuri „ „ „ „	60
Pânză super. 80 cm. l.	„ 30	Nanghin de perne prima	„ 70	OLANDINA toate culorile pentru fețe de masă.	
Ifon superior	„ 35	Gradel superior	„ 55		

MAGAZINUL GRADINARILOR

Casă de semințuri de legume, flori și furage

ALTER MICHEL

Iași, Piața Halei 15—17 — Telefon 478

Aduce la cunoștință onor. clientelă că pentru anul 1936 a pus la dispoziție un bogat asortiment de semințuri de legume diferite varietăți dela cele mai renumite case din străinătate: Sfecle de vite Mammuth și Eckendorf, Gazon original englezesc. Sămânță de lucernă și trifoi cu certificate de analiză aprobate de Onor. Ministerul de Domenii și Camera de Agricultură.

VIZITAȚI CORSETERIA

Fany Dunavețchi

Str. Mărzescu 6

AZI la ROXY 2 filme mari premiere în Iași

CLAUDETTE COLBERT apare în

Mi-am găsit bărbatul

Al doilea film

ESCADRILA IADULUI

cu WARNER BAXTER și Conchita MONTENEGRO

Micky Maus și Pathe Nathan completează programul

INȘTIINȚARE

Se aduce la cunoștința celor interesați și care se ocupă de bunul mers al școale normale de învățători „Vasile Lupu" din Iași, că Duminică 8 Martie a. c. ora 11 dimineața în cancelaria școlii, va avea loc adunarea generală a comunității școlare în vederea aprobării proectului de buget a comitetului școlar pe anul financiar 1936 1937.

În cazul când nu se vor aduna numărul legal de membri, a doua adunare generală se fixează pentru Duminică 15 Martie a. c. când conform regulamentului ședința se va ține cu orîcare va fi numărul membrilor prezenți.

Mașina va pleca dela punctul Corso la ora 10.45.

Director, C. VELICU

Secretar, I. Ciudin

DOCTOR

A. Dascăl

Boli interne

Venerice și Sifilis

Tratamentul blenoragiei la bărbați și femei.

Diathermie urologică și generală.

Consultații și tratamente 1½—10 a. m. și 2—9 seara

Duminica 9—12 a. m.

Iași, str. Cuza Vodă 42

vis a vis de Camerade Concert

Dr. GANCEVICI

consultă

BOLI DE PIEPT

str. Lăpușneanu No. 19

între orele 1—4 p. m

TEATRUL NAȚIONAL — *După cererea generală spectacolul*

TEATRU DE COPII

se repetă pentru adulți Mercuri 4 Martie ora 8½ seara

Biserica „Trei Erarhi",-Panteonul Moldovei

Vor fi aduse acolo osemintele mai multor voevozi și fruntași moldoveni

Se știe că într'o nișă din biserica „Trei Erarchi" au fost așezate pentru veșnică odihnă osemintele voevodului Dimitrie Cantemir, aduse din Rusia.

I. P. S. Mitropolit Nicodem, înspirat de un gând regal, dorește ca din biserica „Trei Erarchi" să facă Pantheonul Moldovei,—adică locul de odihnă a acelora care în viață au contribuit la înălțarea gloriei moldovenești.

M. S. Regele a sugerat ideia ca în mausoleul dela Iași să fie reînhumate și osemintele Domnitorului Mihail Sturdza, care vor fi aduse dela Baden-Baden (Germania) unde se află înhumate.

In „Pantheonul Moldovei" vor fi aduse apoi, pe rând, osemintele lui Alexandru Ion Cuza-Vodă dela Ruginoasa, Mihail Kogălniceanu și Ion Creangă dela Cimitirul Eternitatea, și ale altora voevozi și fruntași moldoveni. SP.

Astă seara la „Național"...

...Concertul Rodica Soutzo-N.Marcovici

Mult așteptatul concert—la două piane—anunțat de tinerii pianiști ieșeni *Rodica Soutzo* și *N. Gr. Marcovici*, are loc în astă seară la T. N., sub patronajul d-lui O. Racoviță, primarul municipiului. Vom auzi muzică de: Bach, Mozart, Beethowen, Saint-Saëns etc.

Concertul de astă seară va fi o audiție de artă și nu este ertat nici-unui meloman să lipsească.

Din partea noastră, dorim Rodicăi Soutzo o sală plină de public, animat de acele intenții cu care concertista pășește pe scena T. N. din Iași, pentru a patra sau a cincea oară. VG.

Mâine seara la „Sidoli"

Celebrul cor „Dana"

După un triumfal turneu în Germania și Rusia Sovietică, celebrul cor „DANA" va concerta mâine seara și în orașul nostru. Concertul va avea loc la teatrul „Sidoli".

Programul cuprinde: cântece populare și lirice, melodii de jazz și tangouri (unele cunoscute din filmele sonore), în limbile: română, polonă, germană, rusă, franceză și engleză.

Faimosul quintet „DANA" ocupă astăzi un loc deosebit în lume, alături de „Revellers", „Comedian-Hamonists" și „Mills-Brother's".

Componenții corului „DANA" pleacă peste câtva timp în America, unde au fost angajați de un mare teatru.

Premiera la teatru

„OTRAVA" de Zolla

Mâine seara are loc la Teatrul Național, premiera de mare montare „Otrava", dramă de marele scriitor Emile Zola.

Să tot fie aproape douăzeci de ani decând acest spectacol nu s'a mai jucat pe scena locală. Il montase ingeniosul Vlad Cuzinscky și piesa a ținut afișul. Vlad Cuzinsky deținea și rolul prim, în care astăzi va apare d. Aurel Ghițescu.

Este un rol dificil,— deși de ansamblu,— pe care noul interpret l-a studiat cu minuțiozitate.

Montarea,—care este foarte anevoioasă—, a dus-o la bun sfârșit d. Ion Sava care a plasat acțiunea în trei tablouri, plimbând-o pe scena rulantă.

După cum a spus, este o piesă de ansamblu. Joacă aproape toți actorii teatrului.

Din distribuția numeroasă d-nele Elena Bănuțiu, Maria Davidoglu, Ecat. Ionescu, Ella Foca, domnișoarele: Atena Marcopol, Felicia Teodorescu, Silvia Botez, d-nii Gh. Popovici, Mitru, Rovințescu, Sion, Șubă, Ciubotărașu, Lascăr, Protopopescu etc.

Presa are muzică de scenă, decoruri realiste și o figurație numeroasă.

„Otrava" va fi un spectacol de succes.

Rubrica cinematografică

Cinematograful „TRIANON" reprezintă cu începere de astăzi, încă una din selectele sale achiziții. E vorba de „Pe mările Chinei", una din marile producțiuni ale casei Metro-Goldwin. Filmul cuprinde un roman pasional de dragoste, aventuri extraordinare și este interpretat de trei mare vedete: Jean Harlow, Cark Gable și Wallace Berry.

Al doilea film al programului este „Patru mușchetari și jumătate", o comedie veselă, plină de veselie și antren.

In rolurile principale apar simpaticii actori: Stöke Szakall, Felix Bressart, Otto Wallburg, Ernest Werebeș. etc.

*

„SIDOLI" readuce pe celebra cântăreață Gitta Alpar într'o realizare de mare montare, în care muzica, fastul și luxul abundă. E vorba de „Îți dau inima mea". Partenerul Gittei Alpar este Owen Nares, un mare actor englez, care va stârni entuziasmul ieșenilor. Al doilea film este „Malec Toreador", ultima realizare a celebrului comic american Buster Keaton (Malec).

*

La „ROXY" se reprezintă „Mi-am găsit bărbatul", un film de mare ținută artistică, frumos și bine jucat de simpatica actriță franco-americană Claudette Colbert.

Al doilea film e „Escadrila iadului", o realizare aviatică, închinată camaraderiei zburătorilor din taberile dușmane, în timpul marelui război. Simpaticii actori Warner Baxter și Conchita Montenegro dețin rolurile principale.

*

La „PHOENIX" se reprezintă „Filmul Iașilor", un jurnal de lung metraj, filmat cu ocazia expoziției ce a avut loc la Iași anul trecut.

Al doilea film e „Bing Bang", celebra comedie românească cu Stroe și Vasilache.

Complectare: jurnal sonor Fox-Movietone.

VG.

Informații

x *Un rabin din Palestina.* — In ziua de 3 Martie sosește în Iași d. Rabin I. L. Haikohen Fischman din Ierusalim, membru în consiliul Iuiwisch Agency și președintele org. mondiale Mizrachi. El este unul din cei mai buni oratori, deținând resortul organizării și propagandei pe lângă Executiva Sionistă.

Rabinul Fischman va conferința în una din sălile mari din Iași.

x DR. BRENER specialist mamoș, boli de femei. Cons. 2—8 d. a. Str. Banu.

„Rachieriță"

(Continuare din pag. 1-a)

„Acuma nu e vreme pentru scâncet.
Înviorează-ți sufletul tău lânced...
Hai, vin'! Norocu—ajută uneori...
Pe ușa asta 'n beciu pe scări cobori.
Dai la o parte vasul go din fund.
Sânt două uși. Pe sub pământ răspund
Afară. Tu pe cea din dreapta fugi.
Ieși lâng'un grajd, în dosul unor slugi.
In grajd mereu stă înșănat un cal.
Il iei. Aici oiu scoate-o eu la mal.
Te-așteaptă frații noștri 'n București.
Gândește că nădejdea lor tu ești". (pag. 47).

Curtea-i înconjurată de ostași. Radu nu vrea să fugă. Il înșfacă ostașii,

3). Divanul de la Curtea domnească. Anița cu gârbaciul—ca o domniță—îl croiește pe Postelnic. Sfat cu Todirașcu, vistiernicul. Intră Radu pe care Anța îl iartă. El se oferă să-l aducă pe Dan.

„'nsemnări mijesc, în care tu
La pieptul lui îmi vei rosti iertare...
Ce 'mplet turi ciudate scarta are!
Pentru iubirea ta, pe Dan să-l cat?
Voiu colinda în'rebând din sat în sat,
Și nu voiu dărui odihnei clipe.
De-mi cer să sbor, voiu împlinta aripe;
Iar dacă vrei să scurm în caldarâm,
In cârtiță m,oiu face'n el să râm!
Pe Dan am să-l găsesc și-am să ți-l dau
S'arăt căința mea, prin fapte vreu". (pag. 61)

Radu jură Aniței, să-l apere pe Domn. Boierii intră în Divan. Balș cu Urechie hotărăți să-l înfrunte pe Domnitor. Intră Anița, domnița. Boierii greci s'arată lingușitori. Cei moldoveni îs răsvrătiți. Ceartă între ea și aceștia. Radu îl apără pe Voievod.

4) Odaia de desfătare a Domnului. La *Obluciță* s'a dat lupta. Radu a risipit urzeala lui Șerban din Muntenia. *Husein* dela Poartă a venit să-i dea lui Dumitrașcu caftan de domn statornic.

Radu aduce rachiu. Vodă se pune pe chefuit. Cere lăutari. In fruntea lăutelor, Dan cântă o doină. Dumitrașcu adoarme. Ani a îl cheamă pe Dan și se aruncă în brațele lui. Vodă se trezește și-i surprinde. Indignat, cheamă ostașii care-l prind pe Dan și-l scot afară. E condamnat la moarte.

Anița se roagă de Husein, ca să-l scape pe Dan.

(Continuarea în pag. III-a)

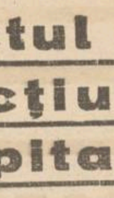

Punctul de atracţiune a Capitalei

STR. LIPSCANI 21

unde admiraţi vitrinele şi interiorul — grandiosului MAGAZIN fără egal —

PFORZHEIM (lângă Cal. Victoriei)

renumite cadouri utile pentru Decorul Mesei şi Sufrageriei

Specialitate: Tacâmuri fine şi Argintărie

Mărţişoare fine, originale, eftine, la

TISCHLER

Str. Ştefan cel Mare 33 (vis-a-vis de Mitropolie)

Cumpăr AUR plătind preţuri bune

Cum te pomeneşti cu un copil...

La parchet s'a prezentat Sâmbătă după amează, ocuitorul Gh. Teiu din Str. Zugravi, reclamând că o tânără anume Eufrosina Sandu din Pârliţi i-a lăsat în îngrijire un prunc de câteva luni, spunând că se întoarce imediat.

Au trecut de atunci mai multe săptămâni şi femeia nu s'a mai prezentat pentru a-şi lua copilul.

Gh. Teiu cere parchetului să dispue internarea pruncului la institutul de puericultură, deoarece dânsul nu-l poate ţine, fiind om sărac.

Parchetul a ordonat cercetări.

Manifestaţiunea de dragoste a ziariştilor ieşeni

pentru colegul I. Berg

care părăseşte Iaşul, pentru a se stabili în Bucureşti

Obişnuit când un concetăţean de vază se mută din Iaşi, ziarele înregistrează:

„Incă un ieşan care ne părăseşte"!...

De data aceasta, breasla noastră a scrisului zilnic, înregistrează „pierderea" unui coleg, dintre cei mai valoroşi, a unui camarad dintre cei mai buni.

I. Berg, secretarul de redacţie al ziarului nostru şi redactorul localnic al „Dimineţii" şi „Adevărului", părăseşte Iaşul pentru a se stabili în Capitală.

Colegii din „Sindicatul ziariştilor profesionişti" de sub preşedinţia d-lui C. R. Ghiulea, au ţinut să sărbătorească pe I. Berg, care n'a cinstit numai presa ieşană, ci şi instituţia gazetărească din care a făcut parte şi unde a ocupat locul de cenzor.

Cuvântarea d-lui C. R. Ghiulea

Sărbătorirea a avut loc Sâmbătă seara în salonul de sus al Berăriei „Luther" unde s'au întrunit peste 20 de membrii din sindicat.

Primul cuvânt l-a rostit d. *C. R. Ghiulea*, directorul „Opiniei" şi preşedintele Sindicatului ziariştilor.

Profund mişcat, de această despărţire, d. Ghiulea şi-a manifestat dragostea frăţească şi camaraderia ce-l leagă de cel mai apropiat colaborator al său, cu care lucrează zi lazi de peste 12 ani.

D. Ghiulea evidenţiază calităţile excepţionale ale lui Berg, ca intelect, ca om, ca bun coleg—calităţi care au legat nu numai o colegialitate strânsă, ci şi o prietenie sinceră, nedezminţită niciodată în acest lung interval.

Il aprecia pe Berg pentrucă era un suflet ales, un caracter nobil, intelectual fin.

Cuvîntul colegilor

D. Ghiulea spune că despărţirea de Berg il înduioşează şi că acest ales colaborator este de neînlocuit.

D. Dr. *Şmilovici-Wratislavius*, la fel de înduioşat, relevă modestia, fineţea şi caracterul deosebit al acestui coleg precum şi calităţile sale excepţionale de ziarist, iar d. *Mihăiţă Borcea*, pentru a sustrage asistenţa din atmosfera emoţionantă în care se afla, spune că plecarea lui Berg trebue să ne bucure pentrucă un astfel de element va face cinste Iaşului, în Capitala ţării.

D-nii *Victor Munteanu, M. Miereanu, I. Fr. Bolez, S. Peritz, M. Săveneanu, L. Paul, Leopold Şpiegler, Melle, Zaharia Weis* şi Lelyon relevă toţi pe Berg, drept un ziarist de mare valoare, un element de o corectitudine ireproşabilă, un moral neştirbit, o conduită aleasă, calităţi pentru cari era iubit şi apreciat nu numai de colegii săi, ci şi de toţi ce-l cunoşteau.

D. *C. Vlad*, redactorul „Zorilor" la Iaşi, dă cetire scrisorilor primite din partea d-lor Jean Hefter, Rudolf Suţu, Adrian Pascu şi Al. Nechita. Toţi îşi scuză absenţa regretând că nu i-au putut exprima verbal lui Berg, admiraţia şi simpatia ce i-o poartă.

La urmă, d. Vlad în numele corespondenţilor ziarelor din Bucureşti, îşi exprimă la fel admiraţia şi dragostea pentru gazetarul de adevărat talent, omul de bine, care n'a precupeţit niciodată vre'un sacrificiu fie pentru colegi, fie pentru orice străin, care apela la el.

In numele sindicatului ziariştilor

Dl. *A. M. Frimu* redactor la „*Curentul*" ia cuvântul în numele Sindicatului. D-sa arată că ne părăseşte unul dintre cei mai buni colegi. Dat fiind meritele sale excepţionale, îi doreşte să cunoască şi în capitală aceleaşi succese, să aibe aceleaşi satisfacţii pe care i le-a oferit şi Iaşul.

Răspunsul sărbătoritului

Seria cuvântărilor o încheie camaradul Berg, profund emoţionat de această manifestare de prietenie a colegilor.

Sărbătoritul evocă în mod impresionant amintiri ce-l leagă de „Opinia", de d. Ghiulea mai ales, şi de toţi ceilalţi colegi pe care spune că nu-i va putea uita nici odată. Vorbeşte de începuturile sale în gazetărie;

Spune apoi că nu se desparte de Iaşi şi de camarazii săi. Işi lasă aici la noi, căminul său sufletesc, iar în inima lui primele locuri le vor ocupa camarazii săi de aici. Plecând la Bucureşti, va munci, şi va urma linia de conduită pe care a mers şi în Iaşi, pentru a nu dezminţi s'au decepţiona oamenii care l-au ormat şi camarazii care l-au stimat şi iubit.

Pleacă în Capitală cu mult curaj pentrucă ştie de unde porneşte, pentrucă ştie cine i-a fost maestrul.

Din partea „Sindicatului ziariştilor" i s'a oferit d-lui Berg o splendidă statuetă lucrată în bronz, reprezentând presa.

La cafea, d. Basile Lupu a improvizat următorul catren:

Amicului Berg

„Cică s'o'a cea mai bună
E în magazinul Scherg
Eu dezmint legenda aceasta:
Cea mai bună, e în Berg".

Apoi d. Berg a anunţat că donează anual Sindicatului Ziariştilor suma de 1000 lei care să fie acordată celui mai tânăr şi merituos gazetar ieşan.

Acest premiu să se numească „Premiul Opinia" şi să fie acordat de un juriu prezidat de d. Ghiulea.

D. Miereanu a donat deasemenea 2000 lei anual pentru ca sindicatul să trimită vara pentru repaus un ziarist nevoiaş.

Apoi s'a petrecut până aproape în zori de zi, într'o atmosferă de călduroasă camaraderie pe care Berg şi noi toţi colegii lui n'o vom putea uita nici odată.

REP.

Mişcarea culturală

Şedinţa ştiinţifică a cercului „Arhiva"

Sâmbătă 29 Febr. s'a ţinut între orele 6—8, în amfiteatrul Facultăţii de Litere, şedinţa ştiinţifică a cercului revistei „Arhiva".

Au asistat d-nii: prof. univ. I. Bărbulescu, D. Gazdaru, prof. A. Scriban, C. A. Stoide, Morărescu, asist. univ. Gr. Scorpan, V. Gr. Chelaru, d-nii N. P. Smochină, D. Strungariu şi studenţii:

S'au făcut comunicări:

Prof. C. A. Stoide, contribuţii despre: „O bănărie a lui Dabija-Vodă" în care rectifică unele date ale d-lui N. Iorga.

Şi Asist. univ. V. Chelaru: „Câteva informaţii bulgăreşti, despre Romini", D-sa relevă impresiile unui scriitor bulgar care a călătorit prin Principatele Româneşti pela jumătatea sec. XX.

Au urmat, ca de obicei, interesante discuţii ale membrilor.

Cine nu cunoaşte Dalin

2 ZILE IN BUCUREŞTI

cu reducere de 50 la sută pe C.F.R.

Plecarea din Iaşi Miercuri seara ora 20^{45} şi înapoierea din Capitală Vineri seara ora 22^{05}.

Călătorii colective. Locuri limitate.

Inscrierile se primesc la

Agenţia Wagons - Lits

Iaşi, Piaţa Unirei

Incredere Discreţiune

LOTERIA de STAT

Colectura Principală

WAGONS-LITS | COOK

Agenţii în toată ţara

ATENŢIUNE! ATENŢIUNE!

Cu începere de astăzi Luni 2 Martie 1936

ZILNIC SPECTACOLELE INCEP LA ORA 10 DIMINEAŢA — VA RULA

La cinema PHOENIX

Marele film al capitalei Moldovei făcut cu ocazia „LUNEI IAŞILOR" sub patronajul D-lui OSWALD RACOVIŢĂ primarul municipiului Iaşi

Filmul Iaşilor

în lungime de 2000 metri, în care ne vedem cu toţii împreună cu toate frumuseţile Iaşilor. La început va rula primul film românesc de lung metraj

Bing-Bang jucat şi vorbit în româneşte de artişti români în frunte cu Stroe şi Vasilache.

IEŞENI! Dovediţi că sunteţi adevăraţi ieşeni, veniţi cu toţii să vedeţi Iaşul şi ieşenii pe ecran.

x Parchetul a emis rechizitor de dare în judecată a lui Vasile Călin din Tg. Frumos. Acesta este acuzat că a sustras un sac cu corespondenţă din poştalionul condus de factorul P. Alexandrescu din acea localitate.

x D. Ion Susan din str. M. Wachtel, a introdus parchetului o reclamaţie împotriva avocatului N. Mateevici din Iaşi, actualmente domiciliat în jud. Bălţi.

Reclamantul pretinde că a încredinţat avocatului o sumă de bani pentru facerea unor acte, şi acesta nu s'ar fi ţinut de angajament.

S'a dispus o anchetă pentru a se stabili temeinicia reclamaţiei.

Un eveniment artistic

Inaintea plecării în America unde au fost angajaţi şi după turneul triumfal din Germania şi Rusia Sovietică

Celebrul cor polonez DANA

va da un concert în seara de

Marţi 3 Martie 1936 LA SIDOLI

In program: cântece populare şi lirice, melodii de jazz şi tangouri (şi din filmele sonore) în limbile: română, polonă, germană, rusă, franceză şi engleză, în genul cântăreţilor americani „REVELLERS".

Preţuri populare

CINEMA SIDOLI Astăzi

reprezintă pe celebra cântăreaţă

Iţi dau inima mea

Al doilea film

Ultima realizare a marelui comic american

MALEK TOREADOR

Complectare: JURNAL SONOR FOX

Maglavitul pe vreme de iarnă

De vorbă cu Petrache-Altă apariţie a „Moşului"-Propăşirea Maglavitului

Constatările d-lui Gh. Colcea

Concetăţeanul nostru d. Gh. Colcea fost ajutor de primar şi preşedinte al Camerei de Muncă, a fost zilele trecute la Maglavit (satul său natal de unde lipseşte de vreo 24 de ani),— sat ajuns celebru datorită arătărilor divine ce le-a avut ciobanul Petrache Lupu.

D. Colcea ne spune că, deşi drumul spre Maglavit este anevoios, acuma pe vreme de iarnă, pelerinajul continuă; bine înţeles pelerinii sunt în număr mai mic, dar nu există zi ca trenul să nu lase în staţie un număr de credincioşi, cari vin cu speranţă în cuvântul şi puterea divină a lui Petrache Lupu.

Preotul Bobină, care este prieten din copilărie al d-lui Colcea, a prezentat concetăţeanului nostru sute de declaraţii semnate de credincioşi, cari au fost tămăduiţi de diverse boli şi infirmităţi, de către ciobanul sfânt.

Ochiul lui Dumnezeu!

Un amănunt care dovedeşte cât este de mare fanatismul acelora ce vin la Maglavit, ni-l prezintă următoarea întâmplare:

S'a afirmat că pe locul numit „buturugi" unde s'a întâmplat minunea, pe tulpina unui copac ar fi răsărit un ochi, pe care credincioşii l-au numit „Ochiul lui Dumnezeu".

Intr'una din nopţi, un credincios a furat „ochiul lui D-zeu" tăind coaja copacului, probabil pentru a-l avea la dânsul acasă.

Comitetul Maglavitului compus din intelectuali din Calafat şi Craiova a dispus ca pe locul cela să se pue o placă cu inscriscripţia ce'or petrecute. Tot la buturugi a mai fost pusă o placă pe care se află scrise cuvintele spuse de „moşul" lui Petrache Lupu.

Salcia nu mai plânge

Se spunea că în apropiere de locul minunei exista o salcie de unde picură în permanenţă o apă, pe care oamenii o luau de leac, ca fiind o apă sfântă.

D. Colcea a constatat însă că „salcia" nu mai plânge. Intrebându-l pe cioban, acesta i-a afirmat că salcia este îngheţată şi că la vară iar va plânge.

„Moşul" a apărut din nou

Se ştie că Petrache Lupu predica de pe o tribună special construită, cuvintele ce i le-a spus „moşul". Acum citva timp ciobanul a afirmat că moşul i-a apărut din nou şi i-a spus să predice mulţimei de pe pământ. In acest scop a fost înălţată o movilă de pe care predică.

Progresul Maglavitului

Din punct de vedere economic, Maglavitul este în plin progres. Comerţul a săltat enorm.

Pe locul minunei a fost ridicată o mânăstire din scânduri unde fac slujbă câţiva călugări; iar la 1 Martie începe construcţia unei mânăstiri mărețe pentru care există un fond de 3 milioane lei. Deasemeni s'a deschis un dispensar medical, iar în construcţie se află un spital model.

Autorităţile ceferiste au hotărât să construească o gară mare la Maglavit, iar cele maritime, tind să transforme Maglavitul în port — comuna fiind foarte aproape de Dunăre.

Petrache Lupu poftit la Iaşi

D. Colcea a făcut ciobanului sfânt invitaţia de a veni la Iaşi, şi a rămas ca Petrache Lupu să ieie o deciziune.

Trebue subliniat entuziasmul cu care concetăţeanul nostru a fost primit la Maglavit de foştii lui consăteni, cărora le face deosebită cinste.

Z. *Dessmond*

Paşa ia cunoştinţă că ţara vrea domn pământean pe Cantemir; dar, pentrucă acesta nu-i în ţară, pune caftanul pe umerii Vornicului I. Racoviţă.

5. In crâşma de la Podul Vechiu: Beţivul, Geambaşul, Casapul, Bătrânul, Arhipoaia o plâng pe Aniţa. Dan e nebun. Intră Grecul, bătut de slujitorii boiereşti. Vodă i-a hărăzit-o lui pe Aniţa, ca să se cunune. Poporul cere capul ei.

Toţi trag spadele s'o omoare pe Aniţa, dar Radu se opune. Aniţa îşi desface sânii şi strigă, ca s'o lovească.

Se aude de departe o frântură de doină, cântată de Dan. Apoi, cerul roşu. Dan a dat foc la o claie de paie şi răpăia l-a mistuit. Arhipoaia aduce această veste. Aniţa cade sdrobită la pieptul lui Radu.

*

D-l Ion Luca e în vădit progres. Acţiunea-i bine susţinută şi [illegible] studiată. Eroii dramei trăiesc, sunt vii. Ca şi Cantemir Voievod din „Alb şi Negru" şi Dumitraşcu-Vodă, vrea să soarbă aroma dragostei, la bătrâneţe, în tovărăşia Rochieriţei. Limba impecabilă. Din părţile citate, se poate vedea, frumuseţea, armonia, muzicalitatea viersului.

Fiecare personaj al dramei e redat cu tot sbuciumul sufletesc, adequat, în notă reală, colorat. Peste tot concepţie artistic studiată, cu amploare redată, cu logică şi unitate. Sentimentele umane menite să impresioneze profund. Intr'un cuvânt, drama e opera unui adevărat poet şi artist, frumos înzestrat. Dorim, ca dl. Ion Luca să cunoască numai succese şi să culeagă cât mai curând laurii ce i se cuvin.

Ca moldoveni, am mai dori, ca să-i vedem piesele jucate şi pe scena Naţionalului nostru.

Pr. N. V. HODOROABĂ

x Firma Goldenberg et Şulimovici din str. Ştefan cel Mare, a acţionat în justiţie pe N. Savin, N. Carp şi N. Mihai din Fălciu.

Aceştia sunt acuzaţi că au primit de la firma ieşană o cantitate de mărfuri pe care urmau s'o predeie unui comerciant din Fălciu; însă şi-au însuşit marfa.

Se cercetează.

De ce să suferiţi?.. Luaţi - DALIN

PIERDUT Buletinul Biroului Populaţiei Iaşi No. 50028 din 20 Iunie 1920 pe numele de Solomon Iacoby din strada Ştefan cel Mare No. 13.

Cine-l va găsi şi va uza de el, şi nu-l va depune autorităţilor în drept, va suferi consecinţele legei. Acest buletin se declară nul.

PERDUT Buletinul Biroului Populaţiei Iaşi No. 42181 din 3 Iulie 1930 pe numele de Grama Gheorghe din strada Socola No. 153.

Cine îl va găsi şi va uza de el şi nu-l va depune autorităţilor poliţieneşti va suferi consecinţele legei. Acest buletin se declară nul.

✚

Maria şi Niculae Constantinescu fiică şi ginere, Atena, Carol şi Carmen Apostol, Lucia, Alexandru, Lawrence, Dimitrie şi Romulus Constantinescu, nepoţi şi nepoate; Caliopa Partalis, Nicolas Partalis fraţi (Grecia), Caliopa şi Miltiades Arghiropulos (Grecia), Marcu şi şi Alice Marcopol, Achile Micea (Constanţa) nepoţi şi nepoate, au durerea de a anunţa încetarea din viaţă a iubitei lor

ATENA PARTALIS

fostă Papana

în etate de 69 ani

după o lungă şi grea suferinţă

Inmormântarea va avea loc în ziua de 3 Martie ora 3 p. m. la cimitirul Eternitatea.

Cortegiul funebru va pleca din str. Ghica Vodă No. 31.

TEATRU de COPII

Informaţii

x Deţinătorii de obligaţiuni Imprumutul de înzestrare a Ţarei $4^1/_2$ % din 1934 pot controla dacă aceste titluri au eşit la sorţi sau cu premii la tragerile până astăzi inclusiv 1 Februarie 1936, adresându-se colecturei Campus şi Bassa din Iaşi str. Lăpuşneanu 16.

Informaţiunile se dau în mod gratuit.

x CURA cea mai raţională cu unt de peşte pentru copii şi adulţi e numai acea cu:

Unt de Peşte Iodoferat simplu Werner. Tonic, depurativ, nutritiv. Recomandat contra anemiei, scrofulozei, gutei, reumatismului etc.

Unt de Peşte Iodoferat cu fosfor Werner special contra rachitismului, limfatismului şi reconfortant pentru copiii şi adulţi slăbiţi de munca intelectuală.

Unt de Peşte Iodoferat cu mercur Werner. Tonic depurativ şi curativ ptr. sifilitici.

Pentru complectarea curei şi deplina ei reuşită, luaţi în acelaş timp (înainte de masă) VIN TONIC WERNER. Depozit principal: Farm. Werner Iaşi.

x Lozul Dvs. norocos vi-l serveşte prompt şi discret „*Colectura Naţională*" din str. Lăpuşneanu No. 41 (vis-a-vis de Hotel Palace).

VITICULTOR cu şcoală şi practică se caută. A se adresa: Str. Vasile Conta 30.

ULTIMA ORĂ

Profesorii secundari din Iaşi
vor declara grevă
dacă drepturile lor nu vor fi respectate
Ce s'a discutat şi hotărît în adunarea de ieri dela Cercul Didactic

Problema gradaţiilor şi a armonizării salariilor corpului didactic, a determinat o nouă adunare dăscălească, ieri dimineaţă la Cercul didactic.

Participă un mare număr de profesori. Prezidează d. prof. *Mihai Carp.*

Luînd cuvântul d-sa arată necesitatea acţiunei profesorilor pentru a impune trecerea gradaţiilor în bugetul ministerului instrucţiunei.

D. *prof. N. Popa* se ocupă de împrejurările grele prin care trece profesorimea, arătând că se impune o acţiune pentru crearea unei conştiinţe profesionale.

D. prof. *Traian Ghiorghiu* susţine că este necesară sindicalizarea profesorilor, pentru ca lupta să poată fi mai eficace, iar obţinerea drepturilor să fie mai sigură.

Mai vorbesc în sensul nevoilor dăscăleşti d-nii prof. Obreja-Iaşi, C. Stamboliu, Tucaliuc, Octav Ghiorghiu, d-na Iosif etc.

D. prof. Sterie Diamandi arată că s'a creiat un regim de nedreptate profesorilor, în raport cu celelalte categorii de funcţionari: cum ar fi de exemplu magistraţii şi militarii. Se declară pentru suspendarea demonstrativă a cursurilor şcolare (tează susţinută şi de alţi vorbitori).

Au mai luat cuvântul pr. N. Hodoroabă, M. Raianu, d-ra Creangă, Zoe Claudian, d. Florea, etc.

Adunarea a aprobat propunerea de a se organiza greva demonstrativă, delegându-se apoi următorii membrii ce vor pleca la Bucureşti la congresul din 7 şi 8 Mart: d-nii Carp, Usatiuc, O. Ghiorghiu, St. Diamandi, d-na Paul şi d-na Iosif.

In sensul celor discutate, s'a redactat o moţiune.

ZEL.

La Bucureşti

Bucureşti 2.—Profesorii secundari din Bucureşti, întruniţi ieri, au discutat nevoile breslei şi au votat o moţiune în care cer: achitarea gradaţiilor, şi o sporire de salar în raport cu scumpetea vieţii. S'a hotărât ţinerea congresului general în zilele de 7 şi 8 Mart.

Accidentul tragic de la podul Trei Calici

Trenul de marfă 7604 plecând spre Chişinău, a surprins în apropierea podului Trei Calici, o femeie în etate de vreo 35 ani. Cadavrul victimei oribil mutilat, a fost dus la morga spitalului „Sf. Spirinon".

Poliţia n'a putut să identifice până în prezent victima.

D. comisar şef Stănciulescu a fost însărcinat să cerceteze cazul.

Vaidiştii nu fuzionează cu nimeni
şi nu candidează în alegerile parţiale

Galaţi 2—In sala Teatrului Central s'a ţinut ieri o populată întrunire a Frontului Românesc.

D. Al. Vaida-Voevod a declarat că forma de guvernare de astăzi nu mai poate dăinui, ci se impune o schimbare.

Afirmă că nu-i antisemit şi nu-i duşman al minorităţilor, ci vrea să asigure, proporţional, drepturile poporului român.

A trebuit să plece din partidul naţ-ţărănesc, fiindcă s'a pronunţat contra cartelurilor şi trusturilor. Totuşi, nu atacă pe naţ-ţărănişti pentrucă împreună au realizat unele lucruri bune.

Mai departe, d. Vaida declară că *nu fuzionează cu nimeni*, însă primeşte în Frontul Românesc pe toţi românii cinstiţi.

A hotărât dela început să nu participe la alegerile parţiale, pentrucă nu înţelege o luptă politică cu ciomagul şi revolverul. Deaceia nu va candida nici la alegerea dela Arad.

Dl. Gr. Iunian cere un guvern de alegeri

Bucureşti 2. — Comitetul executiv al partidului ţărănist-radical, întrunit ieri sub preşedinţia d-lui Gr. Iunian, a hotărât următoarele:

1) Respinge propunerea de colaborare cu Blocul pentru libertăţile democratice.

2) Nu face acţiune comună cu celelalte partide.

3) Face apel la partide să ceară împreună suprimarea măsurilor excepţionale şi modificarea legii electorale, pentru suprimarea primei majoritare.

4) Constituirea unui guvern neutru care să prezideze alegeri libere.

Călătoria d-lui Maniu

D. Maniu a sosit ieri la Praga, iar de acolo se duce la Viena unde va sta două săptămâni.

Intrunirea de ieri a podgorenilor ieşeni
Chestiunea noei legi viticole

Podgorenii se pregătesc pentru a face ca legea viticolă a cărei votare începe azi la Senat, să satisfacă complect nevoile lor. Asaltul se va da la Cameră.

In acest scop a avut loc ieri o întrunire la Banca Podgorenilor. A prezidat d. I. C. Teodorescu-Iaşi. Au vorbit d-nii Teodorescu, Axinte, Florescu, Rosen şi alţii.

Viticultorii de viţă nobilă cer desfiinţarea viilor de producători direcţi; fabricarea spirtului din vin şi dreptul de a fabrica cognac şi rom în propriile lor vii.

Proprietarii viilor de şes vor fi despăgubiţi de viticultorii adevăraţi.

Viticultorii, în unanimitate, am redactat o telegramă inimoasă d-lui Garoflid, fost ministru, care şi-a dat demisia din preşedinţia uniunii sindicatelor viticole în urma unor nemulţumiri avute în tratativele cu guvernul, în ceia ce priveşte alcătuirea legii viticole. Podgorenii din toată ţara roagă pe d. Garoflid să-şi retragă demisia.

Adunarea trimite apoi M. S. Regelui o telegramă impresionantă de devotament şi roagă pe suveran a sprijini pe viticultori.

Podgorenii îşi dau întâlnire în Capitală, la cea dintâi chemare.

DAN

Un copil lepădat
la cimitirul Eternitatea
Trei femei cercetate la poliţie

La cererea intendentului cimitirului „Eternitatea", au fost înaintate poliţiei femeile Maria Patriciu şi Elena Batrai din str. Sadoveanu 9 şi Maria Filip din Tg. Copou. Intendentul arată că a găsit printre morminte un copil nou născut. Femeile se aflau alături de prunc şi au luat-o la fugă la apariţia paznicului.

Se crede că ele au aruncat copilul. S'au întreprins cercetări.

Lovitura criminală a unor banditi
O femeie şi o copilă înjunghiate. Cum s'a comis atacul într'un magazin din Chişinău.

Chişinău 2 — Un îndrăzneţ atac banditesc s'a comis în plin centrul oraşului.

Aseară trei necunoscuţi au intrat în magazinul văduvei Sonea Ghitnic din str. Alexandru cel Bun.

După ce au ameţit femeia cu câteva lovituri de ciomag, banditi au scos din saltar suma de 7000 lei, precum şi un ceas de aur.

Intre timp a intrat în prăvălie fetiţa Valentina Gurieva în etate de 13 ani. Dându-şi seama de cele petrecute în prăvălie, Valentina a început să strige după ajutor. Atunci banditii au aplicat Valentinei şi d-nei Glitnic câteva lovituri de cuţit. Apoi s'au făcut nevăzuţi.

Cele două victime au fost internate la spital. Sunt puţine speranţe că vor scăpa cu viaţă.

Până'n prezent banditii n'au putut fi identificaţi.

Coresp.

Controlul la mori şi brutării
se anunţă... dinainte!

Potrivit deciziei consiliului municipal, la Primărie s'a constituit comisiunea însărcinată de a face descinderi la mori şi inspecţii la brutării, pentru a verifica dacă se aplică întocmai ordonanţa municipală.

Sâmbătă, Comisiunea a vizitat inopinat brutăriile din str. Elena Doamna şi Piaţa Halei. Urmează ca în cursul acestei săptămâni să se producă vizita la mori, spre a se verifica dacă extracţiile sunt conforme ordonanţelor primăriei.

IN ABISINIA
Succesele armatei italiene
S'a sinucis Rassul Kassa?

Roma 2. — In luptele din Tembien, trupele italiene au obţinut noui succese importante, distrugând apărarea Rasului Kassa.

Armatele Raşilor Kassa şi Seyum se retrag spre râul Takaze.

S'a răspândit zvonul că, în urma acestei înfrângeri, Rasul Kassa s'ar fi sinucis.

Grosz-„Cagero" a pornit spre ţară

Buc. 2. - „Curentul" a primit ştirea că E. Grosz-„Cagero" a plecat ieri din Viena, luînd drumul spre Cehoslovacia.

Va intra în ţară prin punctul de graniţă Halmei şi va sosi în Bucureşti Joi dimineaţă.

Relaţiile ruso-romîne

Chişinau 2.—Dl. Ostrowski ministrul Sovietelor, a trecut prin gara locală, în drum spre Rusia.

D-sa va lua contact cu guvernul din Moscova, în vederea unor aranjamente care privesc relaţiile economice ruso-române.

După zece zile, d. Ostrowski se înapoiază la Bucureşti.

Informaţii

x *Marele scriitor şi critic literar d. prof. G. Ibrăileanu, se află într'un sanator din Bucureşti, foarte grav bolnav.*

x FURTURI. — Locuitorul Iacob Casian a fost înşelat de doi indivizi, cărora i-au sustras suma de 5400 lei.

— Numitul Bercu Solomon din str. Socola 60, e cercetat la poliţie pentrucă a furat poşeta d-nei Janeta Abramovici din str. Polonia 2.

x Aflăm încetarea din viaţă a doamnei Evuţa C. Lazăr în etate de 40 ani, soţia d-lui controlor financiar Constantin Lazăr.

Transmitem condoleanţe.

x Tânăra noastră concetăţeancă d-ra Tatiana Celebidachi, a obţinut licenţa la institutul O. N. E. F. cu înalta distincţie „magna cum laude".

D-ra Celebidachi va fi trimisă bursieră în Finlanda, pentru complectarea studiilor.

x La spitalul „Sf. Spiridon" a fost internat locuitorul V. Gherasim din Şoseaua Naţională 2, care a fost înjunghiat în dreptul Regiei de individul Alecu Babin, fără domiciliu stabil.

Se cercetează.

x **Tusa şi Răgaşeala** în bronchitele gripale dispar repede cu *Pastilele de Eucalipt Benzomentolate Dr. Ratianu* aprobate de Consiliul Sanitar Superior. Indicate în toate afecţiunile pulmonare, laringite, astmă, desinfectează plămânii, uşurează respiraţia. Depozit Farmacia Dr. Ratianu, Iaşi, Cuza Vodă 48.

x *Am anunţat la timp că d. av. Gh. Stamboliu decisese ca pe ziua de 1 Martie să se retragă dela conducerea chesturii. In acest scop, d-sa plecase săptămâna trecută la Bucureşti, spre a înainta demisia în mâinile d-lui ministru de interne I. Inculeţ.*

Dar în audienţa avută la Ministerul de interne, d. Gh. Stamboliu primind asigurări că se vor satisface curând toate doleanţele chesturii Iaşi d-sa a renunţat la demisie.

Agitaţia studenţilor în drept

Astăzi delegaţii de studenţi dela toate facultăţile juridice din ţară, urmează să se prezinte în audienţă d-lui Valer Pop, ministrul de justiţie spre a-i cere modificarea legii avocaţilor.

Dacă doleanţele studenţilor în drept nu vor fi satisfăcute, aceştia sânt decişi să declare grevă, încă în cursul acestei săptămâni.

Teatru de Copii

D. general Cantacuzino-Grănicerul
despre câteva chestiuni curente

D. general Zizi Cantacuzino-Grănicerul, preşedintele partidului „Totul pentru ţară", a ţinut eri dim. o conferinţă în sala „Sidoli", tratând despre „Educaţie".

După cuvântul introductiv al d-lui Tudose, a început să-şi desvolte subiectul d. general Cantacuzino".

D-sa arată că formaţiunea „Totul pentru Ţară" nu este una şi aceiaş cu „Garda de Fer".

Spune apoi că va candida pentru locul de deputat de la Arad.

In ce priveşte simpatia ce o arată d. Vaida formaţiune d-sale, d. Cantacuzino mărturiseşte că se bucură de atitudinea fostului prim-ministru. Nu doreşte să fie prim-ministru şi nici ministru în ţara românească; ci încearcă să formeze un curent pentru primenirea moravurilor.

Asupra situaţiei politice, d. general Cantacuzino spune că naţional-ţărăniştii cu naţ. creştinii se sfădesc pentru succesiune; iar guvernul îi... stropeşte cu tulumbele şi pe unii şi pe alţii... şi stă înainte la putere!..

D. general Cantacuzino se pronunţă apoi contra sportului. In altă ordine de idei, se declară pentru emanciparea femeilor.

Referindu-se la o circulară a I. P. S. Patriarh Miron, care opreşte pe membrii partidului „Totul pentru Ţară" să zidească biserici, calificându-ca „subversivi", d. Cantacuzino spune că între d-sa şi Patriarhul Miron îl bănueşte „subversiv" pe acesta din urmă!...

In genere, conferinţa d-lui general Cantacuzino a fost amuzantă...

Şi chiar d-sa a recunoscut că despre toate a vorbit,... numai despre „Educaţie" nimic!..

GR. SPIRU

S'A GĂSIT un câine-lup, prin piaţa Sf. Spiridon. Păgubaşul se va adresa d-lui Petru Gherghel Mah. Păcureţ, casele Pavel Schwarz, cartierul Păcurari.

Nereguli la o bancă
Operaţii cu poliţe false

Chişinău 2.— La una din cele mai mari bănci din localitate, s'au descoperit nereguli.

Mai mulţi funcţionari ai băncii în frunte cu un procurist au încasat câteva sute de mii lei, prezentând spre încasare poliţe false.

Procuristul a fost concediat. Cercetările continuă.

x **Siropul iodotanic Dr. Ratianu** aprobat de Consiliul Sanitar Superior, se recomandă cu mare succes copiilor ymfatici, anemici, scrofuloşi şi rachitici pentru purificarea şi regenerarea sângelui, înlocuind Untura de Peşte. Nu produce jodism. Depozit Farmacia Dr. Ratianu, str. Cuza-Vodă 48.

Greva avocaţilor din baroul de Baia

Fălticeni 2.— Incepând de astăzi avocaţii din baroul de Baia au declarat grevă pe timp nelimitat, ca protest contra taxelor eforiilor judiciare. Curtea cu juraţi care s'a deschis azi, îşi continuă activitatea.

— Dl. N. Tolea a fost ales în şedinţa consiliului comunal, cu majoritate de voturi, ajutor de primar.

COR.

Sfinţirea noului cimitir ortodox din Păcurari

Eri a fost sfinţit noul cimitir ortodox din Păcurari. S'a oficiat o slujbă religioasă de către un sobor de preoţi, în frunte cu P. S. Arhiereul Grigorie Leu.

A participat şi d. primar Osvald Racoviţă.

Un poliţist înjunghiat

Individul Gh. Nichitoaie din com. Cobinţ jud. Suceava, cheltuia eri la cârciuma Gartenberg din piaţa „Sf. Spiridon". Neavând acte în regulă, un poliţist l-a arestat.

Pe drum Gh. Nichitoaie a înjunghiat cu un cuţit pe poliţist şi a încercat să se facă nevăzut.

Un sergent l-a prins însă şi l-a înaintat chesturei.

x **Preschimbarea bonurilor de premii „Opinia"** seria 64 se face zilnic între 4-7 d. a. la administraţia ziarului strada Lăpuşneanu 37.

APEL

Comitetul constituit pentru ridicarea unui bust, mult regretatului Constantin Cerchez, care a apărat cu devotament şi vrednicie interesele negustorimei, întrunit în ziua de 24 Februarie 1936 în sala de şedinţe a Asociaţiei „A.C.I." a hotărât în unanimitate a face un călduros apel către Domnii Industriaşi, Comercianţi şi orice alte persoane, care au apreciat şi stimat activitatea acestui mare îndrumător, să bine voiască a se alătura acţiunei acestui comitet pentru desăvârşirea scopului pe care şi l'a propus.

In consecinţă rugăm ca toate aceste persoane, să bine voiască a trimite adeziunea lor scrisă pe adresa Secretarului Comitetului (Domnului Leon Haimovici la domiciliul său Str. Elena Doamna 17) sau la sediul comitetului, în localul „A. C. I." din Strada Cuza Vodă No. 62, pentru a fi imediat cooptat în Comitet.

Preşedintele Comitetului
Senator N. Gheorghiadi

Ceiace s'a prevăzut s'a întâmplat!

Sâmbătă 29 Februarie 1936 publicul consumator a asaltat

Magazinul SURSA

care a început

Săptămâna soldărilor

dând prilejul să se constate că preţurile fixate sunt mai mult decât eftine şi au întrecut cele mai optimiste aşteptări.

Săptămâna soldărilor continuă.

Amatorii de mărfuri bune şi extrem de eftine sunt sfătuiţi să nu piardă prilejul.

CUMPĂR AUR de dinţi, etc. argintării
cumpărător direct
Str. Brătianu Nr. 82
vis-a-vis de str. Mărzescu

ROYCE
Capillary Soap
săpun contra mătreţii

Raze, Unde-Scurte
Diathermie
DOCTOR
Gr. A. Dimitriu
Asistent universitar
Specialist în Boli de PIELE SIFILIS, VENERICE
Str. Lăpuşneanu No. 32
Cons. 2—4 şi 6—8 p. m.

Luaţi aminte!!
Vinul tonic Dr. Beceanu întăreşte şi apără de boli
Depozit la Farmacia Dr. Beceanu pieţa Halei

DOCTOR
SOLO SCHREIFEL
Specialist în
Boli de piele
Venerice, syfilis
Diagnostic precoce al syfilisului prin examenul ultramicroscopic
Diathermie
Raze Ultra Violete
consultaţii şi tratamente
7—10 dim. şi 2—9 seara
Str. Anastasie Panu 70
(vis-a-vis de Palat Administrativ)

Contabil — Corespondent
autorizat german-român
steno-dactilograf
bine versat în toate lucrările de birou, caută schimbare de post. Eventual jum. zi. Posedă garanţie morală şi materială. Adresa la ziar sub R.K.

ANUL XXXII No. 8670

ABONAMENTE

Lei 350 . . . . pe un an
„ 180 . . . . „ 6 luni
„ 90 . . . . „ 3 „
„ 1000 . . Instituții publice

ATELIERELE TIPOGRAFICE
IAȘI. — STR. LAPUȘNEANU 37

Telefoane { Redacția 391 / Administrația 294 / Serviciul de noapte 367

1 LEU

OPINIA

Ziar popular cotidian

MERCURI 4 MARTIE 1936

Premii Gratuite
SERIA 65-a | Bon No. 4

Alt debuşeu pentru clubişti

Consiliul superior economic

Ministerul de finanţe a întocmit un proect de lege pentru crearea Consiliului superior economic.

Acest nou organizm va avea misiunea să-şi dea avizul asupra proectelor de legi cu caracter economic, — aşa cum procedează Consiliul legislativ asupra proectelor în general.

Când ştim cum se aleg la noi parlamentele şi cum se legiterează, ne dăm seama de... perfecta inutilitate a Consiliului economic.

Dealtfel, deopotrivă inutil s'a dovedit şi Consiliul legislativ. Avizul lui nu-i obligator; de multe ori se dă din complezenţă pentru guvern; uneori justiţia declară anticonstituţională o lege, deşi trecută prin Consiliul legislativ (cum s'a întâmplat cu Conversiunea).

Tot atât de inutil ar fi şi un Consiliu economic.

Dar noul organizm va avea consilieri, funcţionari, un oficiu de studii cu directori, secretari etc. etc. Adica, rost de plasarea clubiştilor în comptul bugetului general al Statului.

Partidele noastre nu voesc să se trezească la realitate, — ci continuă să ducă ţara la ruină! LR.

Italia fascistă a rămas revizionistă

şi înseamnă o primejdie pentru integritatea României

D. Grigore Filipescu face, prin ziarul „Epoca", o comunicare deosebit de interesantă.

Cu prilejul unei festivităţi artistice la Budapesta, a participat şi a luat cuvântul d. Dino Alfieri, subsecretar de stat la ministerul italian al propagandei.

Această persoană oficială, reprezintând autorizat pe d. Mussolini şi pe Italia, a exprimat următoarele păreri (sintetizate de „Epoca").

A exaltat justele revendicări ale Ungariei.

A înfierat nedreptatea strigătoare a tratatului de la Trianon.

A compătimit cu suferinţele a sute de mii de maghiari aruncaţi peste hotarele Ungariei şi care îndură martirul în urma persecuţiunelor statelor succesorale.

A felicitat pe unguri pentru neîntrecuta lor propagandă şi i-a îndemnat să persiste în lupta lor până la izbânda din urmă şi până la întoarcerea fraţilor dezlipiţi.

In concluzie, d. Gr. Filipescu întreabă guvernul dacă e admisibil să se facă prin Radio-Bucureşti, manifestaţiuni de dragoste pentru Italia, câtă vreme regimul fascist se declară duşman al României, aşa cum reiesă din declaraţiile d-lui Alfieri.

Bine înţeles, guvernul n'a răspuns nimic.

Ar fi totuşi un avantaj dacă cetăţenii noştri, — care se prăpădesc de dragoste pentru d. Mussolini şi doresc succesul deplin al Italiei în actualul conflict colonial — şi-ar potoli sentimentele şi ar înţelege că Fascismul e o primejdie pentru integritatea României.

X.

Războiul şi apa

Lipsa de apă îngreulează mult operaţiile militare în Abisinia. Atât soldaţii italieni cât şi cei etiopieni suferă de sete.

Aprovizionarea cu apă a trupelor se face foarte greu. Pe drumurile nepavate şi întortochiate, bidoanele cu apă sânt transportate de măgăruşi, cum se vede în clişeul nostru.

Din toată lumea

Secretul bogăţiei

Am anunţat moartea lui Jean Mihail, unul dintre foarte puţinii noştri miliardari. Deşi om cu o avere apreciată la un miliard 200 milioane lei, defunctul era totuşi destul de modest şi sobru.

Jean Mihail nu făcea cheltueli extravagante, cu scop de reclamă. Acest fel de a fi l-a moştenit dela tatăl său, marele proprietar oltean Dinu Mihail, care prin economie şi cumpătare a reuşit să agonisească o avere considerabilă: Bătrânul Mihail era supranumit „omul cu 40 de moşii".

El a lăsat averea celor doi fii. Unul dintre ei, mai puţin econom, n'a urmat linia de conduită a tatălui. In schimb Jean Mihail a sporit moştenirea şi a ajuns unul dintre cei mai bogaţi oameni din Romînia. Era foarte calculat şi rare ori făcea o cheltueală de prisos.

Defunctul miliardar susţinea că economia ar fi secretul bogăţiei.

Mărţişoarele

Anul acesta — parcă mai mult decât altădată — se remarcă o avalanşă de mărţişoare. Duminică 1 Martie se puteau întâlni vinzători de mărţişoare aproape pe toate străzile oraşului. Micile talismane erau cumpărate în special de femei şi copii.

Mărţişoarele, prinse cu panglicuţa colorată, apar ca o decoraţie tradiţională la butoniera tinerelor fete. Timpul frumos a contribuit desigur la răspândirea mărţişoarelor, care vestesc sosirea primăverii, bucuria naturei şi speranţele noui ale oamenilor.

In epoca atâtor decepţii de tot felul, mica iluzie a mărţişorului devine aproape simbolică.

Misterul Hitler

In recentul interview acordat de Hitler ziarul francez „Paris Midi", cancelarul Germaniei, în afară de partea politică referitoare la o înţelegere franco-germană, a atacat şi o chestiune personală.

Astfel Hitler s'a plâns că în streinătate s'a creiat în jurul persoanei sale o atmosferă de mister şi senzaţional. Cele mai multe ziare îl prezintă ca un dictator misterios, cu păreri şi intenţii ascunse.

Hitler a protestat contra acestui fel de a fi înfăţişat, declarând că n'are nimic enigmatic în persoana sa. Insă fără această doză de mister, un dictator ar fi parcă mai puţin interesant!..

Vinurile noastre

Un ziar din Bruxelles scrie că Belgia tratează aducerea unor importante cantităţi de vin din România. Până acum Belgia se aproviziona în special cu vinurile din Chile.

Belgienii au făcut însă o descoperire!... Anume, că vinurile româneşti sînt mai bune şi mai ieftine decât cele din America de Sud. Astfel ziarul din Bruxelles vorbeşte cu entuziasm de vinurile de Panciu, Odobeşti şi de Cotnarul nostru; denumindu-le „licorile delicioase ale Romîniei".

După cum se vede, podgoriile noastre ne fac o propagandă mai bună decât diplomaţii. Dar ne putem mulţumi oare numai cu faima vinurilor?...

Clubul bisecţilor

Am relatat că la New-York există un aşa numit „club al bisecţilor", din care fac parte cei ce s'au născut la 29 Februar. Cum anul acesta e bisect, clubul american a avut de lucru.

In ziua de 29 Februar, s'au adunat la sediul grupării câteva sute de persoane, care şi-au aniversat împreună data naşterii. A fost o petrecere uriaşă, în stil cu adevărat american.

Dealtfel e şi firească această manifestare, deoarece participanţii nu se întâlnesc decât din patru în patru ani.

Funcţionari veseli

Un fabricant din Chicago (St. Unite) a anunţat că nu angajează decât funcţionari veseli. Aceştia trebuie să fie în permanenţă bine dispuşi, să cunoască un număr suficient de anecdote şi să ştie a înveseli lumea.

Explicaţia patronului este destul de plausibilă. Criza îi procură atâtea supărări, încât doreşte ca măcar personalul să nu-l mai indispuie. In plus funcţionarii, dacă sânt veseli, dau impresia că afacerile merg admirabil. Şi azi, mai mult ca oricând, e necesară această impresie.

Teatru de Copii

Premiera, de astă seară, dela Teatrul Naţional

„OTRAVA"

Dramă în 9 tablouri de Emile Zola

Părintele şcoalei naturaliste franceze, Emile Zola, semnează piesa, extrasă după romanul de uriaşe proporţii, cu acelaş nume.

„Otrava" la premiera ei, cu mulţi ani în urmă, a stârnit o adevărată revoluţie, prin realismul crud şi verbajul personagiilor. Pentru întâia dată, nicul prăpăd ce-l face alcoolul, alinătorul de o clipă, al multiplelor suferinţi.

Direcţia Teatrului, reluînd acest mare succes al stagiunilor de pe vremuri, a căutat — indiferent de sacrificii — s'o adapteze technic, timpurilor de astăzi.

Vechea „Otravă", datorită concepţiei regismului I. Sava şi talentului pictorului Kiriacoff, e prezentată în condiţii neobişnuite, realizându-se un spectacol neegalat încă pe scena ieşeană.

S'au pus la contribuţie toate mijloacele tehnice disponibile, ca scenă turnantă — ce permite schimbări repezi —, complicate efecte de lumină, aparate pentru imitat vuetul oraşului în activitate etc. etc., precum şi întreg corpul actoricesc care şi-a luat sarcina interpretării zecilor de roluri şi în plus o numeroasă figuraţie, îndelung dăscălită.

In rolul principal, decanul scenei ieşene dl. *Aurel Ghiţescu*, încadrat de D-nii: Popovici, Rovinţescu, Sion, Varduca, Ionaşcu, Mitru şi D-nele: Bărbulescu, Davidoglu, Marcopol etc.

Direcţia Teatrului, ne invită în astăseară, să vedem rodul unei munci de săptămâni întregi, realizându-se un spectacol demn de orice scenă apuseană. REP.

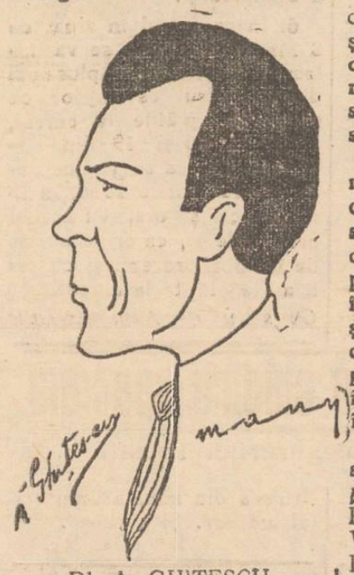

Dl. A. GHIŢESCU

se auzeau de pe scenă, cuvinte tari şi se vedeau tablouri dintr'o viaţă, neobişnuită ochilor unor spectatori, nedeprinşi încă să cunoască adevărata realitate.

„Otrava" se petrece în lumea celor necăjiţi, a lucrătorilor, a mahalalei parisiene cu bucuriile şi mai ales mizeriile ei, cu veşnica luptă pentru pâinea de toate zilele şi groaz-

continuare în pag. 4-a

ULTIMA ORĂ

După revolta din Japonia

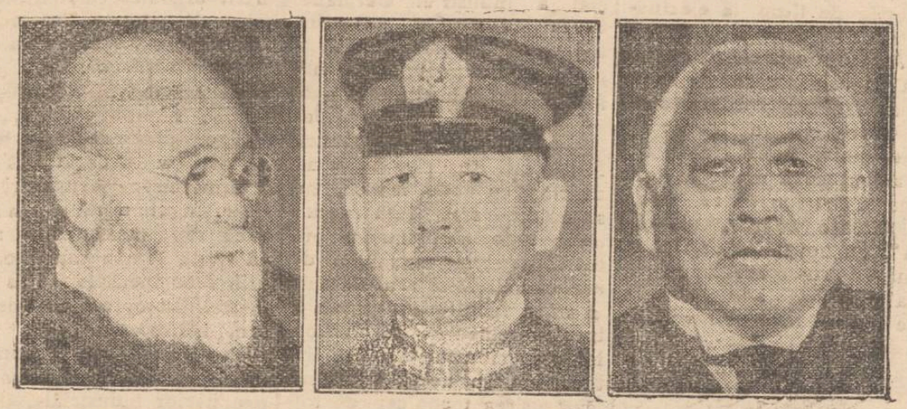

Am relatat cum s'a produs revolta militară din Japonia. Rebelii au asasinat pe ministrul de finanţe *Takahashi* (în stânga) şi pe fostul ministru *Saito* (în dreapta). In primul moment se anunţase că şi *Okada*, şeful guvernului, a fost ucis. Dar după reprimarea revoltei, d. Okada (în mijloc) a apărut povestind cum datorită unui truc a reuşit să scape din mâna rebelilor.

Curente noi în viaţa economică

Mişcarea „Stehanovistă" în Rusia — Comparaţie cu sistemele Teylor şi Ford — Sporirea productivităţii industriale

Ce este mişcarea stahanovistă?

Puţini sunt aceia care au cunoştinţă de un nou curent sovietic ce străbate astăzi în toate ramurile muncitoreşti şi în special, industriale, curent de care a început să se intereseze şi străinătate.

Definind'o, mişcarea aceasta ar fi: sporirea într'o măsură neobişnuită a productivităţii muncii industriale.

De curând, un minier rus: Stakhanow, conducătorul unei echipe de muncitori din bazinul Donet, a reuşit prin'tr'o raţionalizare a muncii, să-şi sporească productivitatea dela 20 tone la 100, la 135 şi în sfârşit la 225 tone de cărbuni în 6 ore de lucru, ceeace a fost un fapt cu adevărat extraordinar, căndin cele mai bogate mine nu se poate obţine decât jumătate în acelaş timp de muncă.

Stakhanov a avut imediat imitatori în toate ramurile. Două rusoaice: Vinogradov în industria textilă au trecut succesiv la conducerea unui număr însăptit de războae de ţesut, urmând o progresie surprinzătoare pentru timpul scurt în care au realizat progresul: dela 25 la 70 de războae, apoi 100 şi în fine 145 de războae fiecare. Au urmat alţii, un anume Busighin în industria automobilismului; Smetonin în aceia a încălţămintelor etc., etc. Curentul era creat, imitatorii creşteau uimitor şi în fine în ziua de 14 Noembrie trecut, Stakhanoviştii au ţinut la Moscova primul lor congres, la care au participat peste 3000 de muncitori.

La acest congres, care a durat 4—5 zile, muncitorii, „Stakhanowişti" şi-au comunicat metodele prin care au ajuns la o sporire atât de uimitoare a producţiei lor şi implicit la o ameliorare simţitoare a situaţiei lor materiale.

Acum când cred că ne-am fixat asupra noţiunei de mişcare „Sfakhanowistă", să vedem cum au ajuns muncitorii ruşi la sporirea productivităţii lor.

Este cunoscută în economia politică o lege care nu a putut fi încă contestată, fiind plină de adevăr: legea randamentului descrescând al solului, care se traduce astfel: întrebuinţând o cantitate oarecare de muncă „X" pe o porţiune determinată de pământ, se obţine o cartitate „X" de produse; — dar împătrind cantitatea de muncă şi capital, nu vom mai obţina un randement împătrit pentru că solul are o putere mărginită de producţie, pe care nu o poate depăşi.

Nu se întâmplă acelaş lucru însă în industrie. Aici s'ar putea formula o lege inversă aceleia de mai sus. Deci, cu cât o maşină v'a fi mai perfecţionată (incorporând o cantitate mai mare de muncă şi capital) cu atât şi randamentul ei va spori. Dar atâta nu e de ajuns. Alături de ma-

Continuarea în pagina 2-a

STATUOMANIA

Ţara geme de nevoi — şi noi ridicăm statui politicianilor

Există o vorbă românească, eşită dintr'o îndelungată experienţă, şi anume: — „Ţara moare şi Paraschiva se piaptănă, cu lăutari", — vorbă care se poate aplica cu destul succes în administraţia internă a statului român. Şi aceasta, pentrucă în organizaţia ţării noastre e un aşa dezechilibru, încât nu ştii pe cine să dai vina: pe moravurile destul de păcătoase, pe incapacitatea guvernanţilor, ori pe chaosul care există în toate capetele dela război încoace?

Şi, pentrucă exemplele sunt mai edificatoare, (în toate domeniile), mă voi referi la un caz concret şi aproplat de noi ieşenii.

Iată, depildă, zelul de a înfrumuseţa cu statui, această veche capitală a Moldovei.

Iniţiativa e foarte frumoasă din punct de vedere estetic... şi chiar politic. In definitiv, de ce să nu aibă fiecare Ministru, fiecare deputat, fiecare prefect şi fiecare primar statuia lui? De ce să nu fie toţi aceşti luptători vajnici ai partidelor, „nemuritori şi reci" din înălţimea soclului de marmoră? Căci altfel nici nu apucă să treacă o generaţie, şi sunt uitaţi. Aşa-s toate cele lumeşti.

Dacă faci un bine cuiva, se uită; dacă îţi jertfeşti viaţa pentru progresul omenirii, (din spirit de umanitate, ori de reclamă), eşti uitat. Pe când, dacă ţi se ridică statue la o răspântie de târg, toţi gură cască, care trec pe acolo (din tată în fiu), îţi vor afla numele şi se vor extazia în faţa ta. Conştient sau inconştient, te vor slăvi toţi. Copiii te vor arăta cu degetul, bonele vor da explicaţii, iar în preajma alegerilor, partizanii, vor ţine discursuri în umbra idolului care te reprezintă, pomenindu-ţi numele în faţa mulţimii naive de alegători.

Dar nu interesează aceasta, ci realitatea imediată.

Când în România avem zeci de mii de înfometaţi din Basarabia; când nu avem ce da de mâncare copiilor care cresc palizi şi devin tuberculoşi; când ţara se zbate până în gât în datorii, noi strângem fonduri, — pentru ce? Pentru ca să le înmormântăm în blocuri de marmoră sau bronz?

E o notă hilariantă în chestia aceasta.

Când drumurile în ţara noastră se iau la întrecere cu drumurile Etiopiei; când oraşele sunt murdare şi nehigienice, — noi ne preocupăm de statui, cluburile dau sute de mii de lei şi Ministerele la fel.

Şi în caz când banii nu vor ajunge, se vor da şi alţi, numai să nu rămâie nici un loc liber, nici o piaţă în care să

Continuarea în pag. 2-a

MAGAZINUL GRADINARILOR

Casă de semințuri de legume, flori și furage

ALTER MICHEL

Iași, Piața Halei 15—17 | Telefon 478

Aduce la cunoștință onor. clientelă că pentru anul 1936 a pus la dispoziție un bogat asortiment de semințuri de legume diferite varietăți dela cele mai renumite case din străinătate: Sfecle de vite Mammuth și Eckendorf, Gazon original englezesc. Sămânță de lucernă și trifoi cu certificate de analiză aprobate de Onor. Ministerul de Domenii și Camera de Agricultură.

VINURILE CELE MAI DELICIOASE se găsesc la

Desfacerea de vinuri

DIN VIILE GORGOS ȘI CALMANOVICI

STR. ARCU (vis-a-vis de Hotel Bristol)

Răceli-Gripă-Arșiță

TESTA

COMBATE ÎN SCURT

OBSERVAȚI TABLETA

REFUZAȚI ORICE ÎNLOCUIRE

MAG. SURSA

STR. CUZA VODA 48

Invită toți ieșenii să nu piardă prilejul unic, de a se aproviziona cu articole de galanterie în

Săptămâna soldăților

Prețuri microscopice

CINEMA SIDOLI Astăzi

reprezintă pe celebra cântăreață

Gitta Alpar în

Îți dau inima mea

Al doilea film

Ultima realizare a marelui comic american

MALEK TOREADOR

Complectare: JURNAL SONOR FOX

—La cumpărarea covoarelor orientale—

de orice mărime, adresați-vă direct primei surse

TEBRIZ

EXPOZIȚIE PERMANENTA
Strada Lascar Catargi No. 43

Cumpărând la prima sursă realizați 50 la sută reducere față de ambulanți. Rugăm a ne vizita spre convingere

AZI la ROXY 2 filme mari premiere în Iași

CLAUDETTE COLBERT apare în

Mi-am găsit bărbatul

Al doilea film

ESCADRILA IADULUI

cu WARNER BAXTER și Conchita MONTENEGRO

Micky Maus si Pathe Nathan comolectează programul

Te vei îndrepta ușor și bine luând Stop tablete

TEATRU de COPII

DOCTOR

A. SOCOLOVSCHI

f. asistent la Spit. Colentina

Specialist în boli și operațiuni

de NAS, GÂT și URECHI

Inhalațe cu ozon (electr.) electroterapie, raze, înalță frecvență

Cons. 8½—9½; 12—2; 4—7

Iași str. Cuza Vodă 42

DOCENT DOCTOR

GH. PLACINȚIANU

Chirurg primar

Ginecologie și obstetrică operatorie

Cons. 3—5 p. m.

Aleia Alexandri 5

(Dr. Negel)

LICEUL MILITAR IAȘI

PUBLICAȚIE

Se aduce la cunoștința celor interesați, că în ziua de 14 Martie 1936, ora 10 a. m. se va ține în localul Liceului Militar Iași, situat în Iași, Str. Carol No. 47, licitație publică pentru procurarea a circa 320 metri fustin crem, lat de 1,40 mtr. (postav piele de drac italian).

Licitația se va ține în conformitate cu art. 88 110 din L. C. P. reg. O. C. L. și normele publicate în Monit. Oficial Nr. 127 din 4 Iunie 1931.

Toate persoanele carl vor lua parte la licitație vor depune pe lângă ofertele închise și o garanție de 5% din valoarea furniturei oferite, iar oferta se va face numai în conformitate cu caetul de sarcini, care poate fi văzut în fiecare zi de lucru dela 9—12 în localul Liceului Militar Iași, Strada Carol No. 47.

Comand. Liceului Militar Iași
Colonel, *Stănescu Ioan*
Contabil în Materii
Adm. Lt. Orășanu N.
No. 7749 1936 Februarie

✚

Constantin Șoț, Maria Prezvitera soacră, precum și familiile înrudite Boian, Dima, Hatman, Rusu, Popadopol, Acatrinei, Florescu, au nemărginita durere a anunța încetarea din viață a scumpei lor soție, noră și cumnată

Evuța C. Lazăr

decedată în etate de 40 ani după o lungă și grea suferință.

Înmormântarea are loc în ziua de Marți 4 Martie ora 3 p. m. la cimitirul Sf. Vasile unde se află depus corpul defunctei.

✚

Maria și Niculae Constantinescu fiică și ginere, Atena, Carol și Carmen Apostol, Lucia și Alexandru Lawrence, Dimitrie și Romulus Constantinescu, nepoți și nepoate; Caliopa Partalis, Nicolas Partalis frați (Grecia), Caliopa și Miltiades Arghiropulos (Grecia), fam. Marcu și Const. Marcopol, Achile Micea (Constanța) nepoți și nepoate, au durerea de a anunța încetarea din viață a iubitei lor

ATENA PARTALIS

fostă Papana

în etate de 69 ani

după o lungă și grea suferință

Înmormântarea va avea loc azi Marți 3 Martie ora 3 p. m. la Cimitirul Eternitatea.

Cortegiul funebru va pleca din str. Ghica Vodă No. 31.

x Pentru „Monitorul Oficial" pierderi, citații și orice acte se primesc la ad-tia ziarului.

Luați aminte!! Vinul tonic Dr. Beceanu întărește și apără de boli. Depozit la Farmacia Dr. Beceanu pag. 3

PIERDUT cartea chitanță No. 980177 eliberată de Corporația Meseriilor Iași. O declar nulă și fără valoare în mâinile oricui s'ar găsi.

Rudolf Moșinski
Iași, str. Florilor 1

DE ÎNCHIRIAT dela 23 Aprilie apartament compus din 5 camere, baie și 4 camere la subsol, atenanse, etc. în str. Vasile Conta 13. Vizibil între 2—4 zilnic exceptând Duminica. A se dresa d-lui C. Steig, str. Trei Erarhi 9.

TEATRUL NAȚIONAL — *După cererea generală spectacolul*

TEATRU DE COPII

se repetă pentru adulți Mercuri 4 Martie ora 8½ seara

Diplomatul, cîntăreț de jazz

Amănunte interesante despre dirijorul corului „Dana", care apare diseară la „Sidoli"

Cvintetul vocal polonez „Dana" a sosit azi dimineață în localitate, în vederea recitalului care are loc diseară la teatrul „Sidoli".

Stăm de vorbă cu dirigentul celebrului cor. d. Vladislav Danilowski.

Distinsul interlocutor, după ce ne declară că a rămas vădit impresionat de felul plăcut cum a fost primit de public recitalul de Sâmbătă seara ținut la Atheneul din București; și după ce reamintește cu aceiași emoție succesul recoltat ieri seara la Chișinău, — ne vorbește, pe scurt, despre d-sa și formația pe care o conduce.

D. Danilowski își trage obârșia dintr'o veche familie de nobili polonezi.

Numele părintelui său este înscris în cartea de aur a Poloniei, căci bătrânul Danilowski, alături de defunctul mareșal Pilsudski, a luptat pentru independența statului vecin.

D. Vladislav Danilowski, — ne mărturisește zâmbind, — că prin școala și educația primită, fusese destinat pentru o altă carieră, decât aceia pe care o are astăzi.

Și într'adevăr, ani de-arândul, — deși d-sa e încă tânăr — a făcut parte din diplomația polonă, carieră în care se simțea destul de bine și care l-ar fi condus la situații înalte.

Muzica l-a preocupat însă de mic copil, — și atunci când i s'a ivit prilejul, a renunțat la carieră și împreună cu câțiva amici și foști colegi de studii, a înjghebat corul „Dana".

Formația muzicală a cunoscut întâi izbândă în Polonia. După aceia, a cutreerat principalele orașe din Europa, iar recent, cvintetul „Dana", s'a înapoiat din U. R. S. S., unde a dat circa 50 de concerte.

Corul „Dana" va executa astă seară pentru ieșeni un program eclectic, alcătuit din cântece lirice, populare și de jaz, cu acompaniament de pian, acordoon și banjou. Execuția va fi în limbile: polonă, rusă, germană, engleză, franceză și română.

Astfel recitalul „Dana" promite a fi un spectacol deosebit de amuzant.

REX

Spectacolul Circului „Lutetia"

la Teatrul Național

Circul de studii Franco-Roman „Luteția" va da un spectacol la Teatrul Național în seara zilei de Vineri 6 Martie la ora 9, în folosul bibliotecei sale franceze.

Spectacolul va începe cu o conferință a d-lui Prof. N. I. Popa despre comedia „Școala Femeilor", de Moliere, ce va fi jucată de artiștii teatrului: Silvia Botez, Athena Marcopol, Cezar Rovințescu, Gh. Sion, R. Ionașcu, Paul Varduca, C. Sava, M. Grosariu, N. Botez.

Biletele la agenția Brașcu și la sediul circului „Luteția".

Teatru de Copii

O manifestare politică de simpatie

pentru d. Gh. Colcea, fost ajutor de primar sectoare.

Organizația național Țărănistă, sectorul Mitropolie, a ținut o întrunire în scopul de a serbători pe d. Gh. Colcea președintele sectorului, pentru succesul obținut la alegerile dela Mehedinți, ca delegat al organizației de Iași.

Au participat și câțiva fruntași ai organizației centrale în frunte cu d. prof. V. Petrovanu vice președ. organizației.

D. *Vlad Marievici* în numele tineretului din organizație, a felicitat pe d. Colcea pentru succesul obținut la Mehedinți.

Un frumos discurs a rostit d. av. *Mihăiță Borcea.* D-sa a menționat activitatea d-lui Colcea în interesul partidului Naț.-Țărănesc, aducându-i elogii.

D. *Gh. Colcea* a descris într'un mod impresionant felul în care au decurs alegerile la Mehedinți, arătând că acolo a fost un adevărat război politic.

D. *prof. V. Petrovanu* în numele org. centrale exprimă și d-sa felicitări d-lui Colcea.

Apoi d. Petrovanu a făcut o interesantă explicație a ideologiei partidului Naț.-Țărănesc.

Au mai vorbit d-nii av. Șteurman, C. Columb etc.

Membrii organizației s'au transportat apoi la „Luther" unde a avut loc o agapă în cinstea d-lui Ch. Colcea. După un menu copios au toastat d-nii av. M. Borcea, Segal, av. I. Șteurman, în numele org. centrale, d. S. Galer din partea Uniunei funcționarilor, d. Negrea din partea sectorului Curchi, d. Damaschin din partea sect. Lambrior Cohn Davidovici sect. Cucu, Pascaru sect. Nicolina, M. Strul și reprezentanții altor

Altă întrunire

Duminică a avut loc o populată întrunire la clubul sectorului Sf. Andrei al partidului Național-Țărănesc.

A luat parte și d. Mihai Borcea, fost ajutor de primar. Cel dintâi a luat cuvântul d. prof. Oct. Gheorghiu, președintele sectorului, care a salutat prezența domnului Borcea.

A vorbit apoi d. Hoffman. In urmă d. M. Borcea a făcut o interesantă expunere despre situația politică.

Conferința d-sale, plină de aprecieri juste, a fost o adevărată lecție de educație politică și a fost primită cu deosebit interes de membrii clubului.

Ședința următoare va avea loc Duminică, 8 Martie, ora 3, când va vorbi d-l prof. univ. Ionescu. *zelea*

iată două obiecte indispensabile frumuseții feminine. Dar condiția, ca ele să asigure perfecția, constă în semnătura

Ravel

SOCIETATEA „CARITATEA CREȘTINĂ" pentru ajutorul mutual de înmormântare

Convocare

Conform art. 16 din statute, membrii Societății se convoacă în adunare generală ordinară, în ziua de Duminică 8 Martie 1936 ora 15 precis în Biserica Sf. Ilie din Iași, str. Vasile Alecsandri.

Ordinea de zi este:

1. Darea de seamă a consiliului de administrație și raportul cenzorilor.
2. Citirea și aprobarea Bilanțului și contului de gestiune, cum și descărcarea consiliului de administrație de gestiunea pe 1935.
3. Aprobarea proectului de buget pe 1936.
4. Alegerea consiliului de administrație.
5. Alegerea a 3 cenzori și a 3 supleanți.
6. In caz când în ziua de 8 Martie 1936, nu se va întruni cel puțin jum. plus unul din numărul asociaților cu cotizațiile plătite la curent, conf. art. 16 și 19 din statute, adunarea se va ține Duminică 15 Martie 1936, în acelaș local și oră, cu aceiași ordine de zi, cu orice număr de membri prezenți și cu cotizațiile plătite la curent.

Consiliul de Administrație

Statuomania

(Continuarea în pag. III-a)

nu domine măreț și simbolic o statue de politician!

Ce ne pasă că primăvara și toamna, țăranii nu mai pot răsbi până la târg decât cu mari sacrificii? Ce ne pasă că prin mahalale oamenii înoată prin glod în vreme ploioasă? Ce ne pasă că Bahluiul e necanalizat și murdar?

Nu avem alte preocupări, decât să ridicăm statui. Pentrucă desechilibrul capetelor odată început, nu se termină așa de ușor. Astfel că, se vor mai ridica multe statui pe pământul Romîniei Mari; se vor mistui în ele multe milioane, până când vom înțelege inutilitatea și caraghiosul acestei preocupări, într'o vreme când nici timp și nici bani nu-s pentru așa ceva.

AUREL CERNA

Se construește o clădire specială

pentru Spitalul asigurărilor sociale

Consiliul Central al Caselor de asigurări sociale, întrunit Vineri în Capitală, a hotărât a face toate sacrificiile, și a construi în Iași un spital model, — renunțând la propunerea de a se instala spitalul într'o casă gata construită.

D. Vasile Arseni, președintele casei de asigurări din Iași, a susținut cu tărie construirea din nou, a unui spital modern. Și a reușit.

REP

x **Preschimbarea bonurilor de premii „Opinia"** seria 64 se face zilnic între 4-7 d. a. la ad-ția ziarului strada Lăpușnanu 37.

x DR. BRENER specialist mamoș, boli de femei. Cons. 2—8 d. a. Str. Banu.

Curente noi în viața economică

(Continuarea din pagina I-a)

șini, lucrează omul. Se cere atunci o specializare și o sîrguință în plin și din partea conducătorului mașinei, pentru că randamentul să sporească.

Până acum, erau două metode industriale prin care se urmărea sporirea forței de producție:

1) Sistemul Teylor, și 2) sistemul Ford.

In sistemul Teylor s'a creat în fiecare industrie o mișcare-tip pentru producerea fiecărui lucru, fiind în același timp mișcarea cea mai simplă. Dacă un lucrător reușea să efectueze „Mișcarea-tip" într'un timp scurt, primea o primă; deci sub imboldul de a primi un spor de salar, lucrătorul depune mai multă sârguință și atenție în efectuarea lui, realizând un randament crescut.

In „fordism" nu se ține seamă de mișcările-tip, ci se are în vedere realizarea întreagă a lucrului, și numai atunci se acordă un spor la salar, când s'a obținut o economie de timp la efectuarea în întregime a lucrului.

Ambele sisteme duceau însă la abrutizarea omului făcea toată viața numai același lucru, — omul devenind astfel un automat, incapabil de a face ceva mai complex. Această raționalizare dacă am putea-o numi „Autocratică", nu convenea regimului comunist rusesc. Atunci s'a creat deodată această mișcare despre care este vorba: „Mișcarea stakhanowistă", — care aplică raționalizarea inversă a productivității, de jos în sus, pornită din chiar inițiativa muncitorilor, lucru ce cadrează de minune cu cadru comunist.

E deci vorba de o raționalizare, dar una „sui generis" strâns legată de lucrător și numai de el.

Iată cum s'a ajuns la acest rezultat:

In primul plan cincinal, după eșecul „Electrificării" M. R. S. Sului, — s'a pornit o serioasă și activă campanie de industrializare a republicei cu ajutorul industriei și capitalului european și în special a industriei Germane Rusia și-a creat o puternică industrie națională, care ar fi putut'o menține independentă pe tărâmul industrial față de celalte țări producătoare. Dar greutățile nu au întârziat. Muncitorii Ruși ce nu erau deprinși cu noile mașini, nu se acomodeseră încă noilor metode de lucru, nu au putut ajunge la maximum de randament. Deci răul dăinuia în mâna lucrătorului și de aici trebuia remediat. In al doilea plan cincinal s'a urmărit tocmai lucrul acesta, ajungând la însușirea technicei de toți lucrătorii sovietici.

Având deci un utilaj perfecționat, modern, o împărțire rațională și riguroasă a muncii între lucrătorii fiecărei echipe, ținându-se seamă de capacitatea și inclinația fiecăruia, unite cu o cunoaștere desăvârșită a technicei mașinilor și cu entuziasmul creator ce caracterizează pe muncitorii sovietici, s'a ajuns la creșterea enormă a randamentului.

După cum vedem, al doilea plan de cinci ani a urmărit organizarea științifică și rațională a muncii, creind din fiecare lucrător un technician desăvârșit și conștient, care nu-și perde timpul în mișcări inutile, neproducătoare,

Unul din aceștia este și Stakhanow, și ca el alte mii.

Urmările acestei mișcări sunt reale. In primul rând prin sporirea randamentului se îmbunătățește soarta muncitorului prin recompensele ce le primește. Micșorarea zilei de lucru, dându-se putința unei reconfortări fizice și morale a lucrătorului; perfecționarea produselor industriale, și pe deasupra autarhia apropiată pe tărâmul industrial, pentru țările, astăzi debitoare.

Iată în ce constă și care e rezultatul „Mișcării Stakhanowiste".

IOAN MIHAIL
student an. IV

Când veniți la București

primul drum pe care trebue să-l faceți, este la cel mai mare magazin al Capitalei

GALERIES LAFAYETTE

In peste 70 raioane veți găsi tot ce vă trebue: Confecțiuni pentru doamne, bărbați și copii, stofe, mătăsuri, galanterie, pălării, încălțăminte, articole de toaletă, articole de menaj, articole de sport, covoare, linoleum, tapete, radio, etc., etc., toate în calități superioare la prețuri extrem de convenabile. Zilnic noutăți parisiene.

Se primesc și comenzi prin scris.

VINDE CEL MAI IEFTIN DIN TOATĂ ȚARA

GALERIES LAFAYETTE

Curtea cu Juraţi

Curtea cu juraţi, permanentizată, şi-a început de ieri activitatea. Sunt de judecat o serie de procese de omor în care sunt implicaţi săteni, şi câteva delicte de presă. Singurul proces interesant este acela al d-lui Al. Mărcuşanu fostul director al băncii salariaţilor din Chişinău acuzat de viol, care se va judeca Vineri 6 Martie.

Seziunea s'a început ieri printr'o amânare a unui proces de loviri cauzatoare de moarte.

*

Tot ieri s'au tras la sorţi juraţii pentru sesiunea de la 5 Martie—1 Aprilie. Au fost sorţiţi d-nii dr. I. Alexa, prof. N. Botez, dr. V. Brăiştеanu, comerciant Carol Kratenştein, ing. Gh. D. Holban, inst. Paşcaru Dumitru, av. Mihai Borcea, Victor Leca, prof. Otto Briese, dr. Keselbrener, dr. Aburel, pens. V. Vasiliu, prof. V. Manoliu, Ion Bădică, dr. A. Scutaru, A. Ivanov, ing. M. Cars, Gh. Costişanu, ing. N. Neştianu, av. J. Pineles, inst. C. Vasilache, prof. Al. Cişman, prof. I. Plăcinţeanu, ing. Dima Gavriliu, Dr. Barbilian, prof. Ştefan Popescu, căp. Ianovici, inst. M. Ignat, prof. O. Botez, pens. D. Diaconu, prof. I. Rotaru, prof. Cezar Papacostea, inst. I. Grigoriu, dr. L. Diaca, prof. V. Hanganu, prof. Gh. Bontea, dr. L. Herdan, inst. Mardare şi ing. A. Cernătescu.

Lista proceselor urmează a fi constituită azi.

REP.

PENTRU VIZITATORII CAPITALEI

MÂNDRIA

Argintăria PFORZHEIM

STRADA LIPSCANI, 21

GOSPODINEI DISTINSE

este o masă frumos pusă

DEPOZIT DE FABRICĂ

TACÂMURI ARGINTĂRIE PORCELANURI OBIECTE PT CADOURI

Dl. Gr. Filipescu conferenţiază la Iaşi

Aflăm cu plăcere că domnul Grigore Filipescu şeful partidului conservator, a binevoit să primească a conferenţia la Iaşi, Luni 9 Martie în folosul Profilaxiei tuberculozei.

Cunoscutul şi apreciatul publicist va vorbi despre: „noile aspecte ale politicei Europene". Conferinţa va avea loc în Aula Universităţii la ora 6 p. m. Intelectualii ieşeni vor veni de sigur cu toţii să asculte interesanta expunere care a fost făcută şi la Geneva la Liga Naţiunilor.

In chestiunea Spiridoniei

O precizare a d-lui Gh. Băileanu

Primim:

Stimate Domnule Director,

Vă rog călduros să aduceţi reportajului referitor la discuţiunile urmate în jurul Epitropiei Sf. Spiridon la societatea „Prietenilor Universităţii", apărut în „Opinia" de Vineri 28 Februarie c. precizlunea, că, în toată expunerea mea, n'am atins un moment latura politică a chestiunii, nici asupra influenţilor din trecut şi, nici pentru propunerile de viitor.

Primiţi, vă rog, Domnule Director, odată cu alese mulţumiri expresiunea marei mele stime.

GH. BĂILEANU

1 Martie 1936 Iaşi

x **Dinţi albi** şi sănătoşi şi gură parfumată se obţine întrebuinţând *Pasta, Praful şi Apa de gură Odomenthol* care împiedică caria dentară, distruge microbii vătămători dând dinţilor splendoarea cuvenită. Depozit Farmacia Dr. Ratianu Cuza Vodă 48. Marca depusă.

Dacă aţi căuta în lumea întreagă, n'aţi putea găsi un milion cu 200 LEI

Cu suma aceasta neînsemnată puteţi câştiga însă MILIONUL la Loteria anexă!

Costul unui sfert de loz . . 200 — LEI

Costul unui loz întreg 800 — LEI

LOTERIA DE STAT

Tragerea clasei I-a la

15 MARTIE

Cumpăraţi lozuri din vreme

Frumoasa reuşită a raidului

întreprins de ofiţerii Reg. 6 roşiori din Bălţi

Am relatat despre îndrăzneţul raid, în formaţie, întreprins de ofiţerii Regimentului 6 Roşiori din Bălţi.

Raidul a atins 740 km. şi a fost făcut pe ruta: Bălţi-Iaşi-Vaslui-Bârlad-Bacău-Roman-Drăguşeni-Botoşani-Bălţi. Plecarea din Bălţi a avut loc în ziua de 19 Februarie crt. prin via Sculeni.

La Iaşi au sosit în ziua de 19 Febr. crt. ora 4 p. m. A doua zi dimineaţa, îndrăzneţii turişti au plecat, mai departe, spre Vaslui, Bârlad etc.

Participanţii acestui grandios raid au fost d-nii: Maior D. Costăchescu, căpt. Gh. Negrea şi l. Negriţescu, locot. Anton Ionescu, Ion Tobă şi R. Geanilau, sublt. V. Teodoriu, A. Iliescu, A. Donici şi F. Siescu.

Durata a fost de 9 zile, turiştii înapoindu-se la punctul de plecare, în ziua de 28 Febr. ora 5 p. m.

Acest raid, capătă o deosebită importanţă, având în vedere timpul nefavorabil în care a fost executat.

Cu tot frigul ce bântuia în acea vreme, bravii călăreţi n'au ezitat nici o clipă la înlăptuirea programului fixat şi la respectarea etapelor aprobate de înaltul comandament.

Raidul nu a urmărit viteza, ci o deplasare în masă, cu etape stabilite, deci un raid de preciziune ce reprezintă o deosebită importanţă din punct de vedere technic militar.

Unul din participanţi ne spune că, au întimpinat nenumărate dificultăţi. Astfel ultimele etape au fost parcurse pe drumuri înzăpezite; Şoseaua Botoşani-Ştefăneşti a fost complect troenită, caii intrau până la piept în zăpezi, din care cauză au fost nevoiţi să meargă pe câmp la voia întâmplării.

Totuşi echipa a sosit complectă la Bălţi.

La 10 km. de oraş, trupele călări au întâmpinat echipa călăreţilor, şi i-a condus în urale până la garnizoană.

D. general comandant Bengliu a urat bun sosit turiştilor, felicitându-i călduros.

A doua zi, d. g-ral Bengliu, a dat un banchet în onoarea lor, la care au luat parte toţi ofiţerii garnizoanei şi capii autorităţilor din Bălţi.

V. G.

Informaţii

x Au fost trimişi în judecată fraţii Herşcovici proprietarii magazinului „Alba Iulia" din str. Cuza-Vodă, pentru sustragere de sub sechestru.

Aceştia au fost reclamaţi de Casa Asigurărilor Sociale din Iaşi şi de firma „Victoria" din Bucureşti.

x In urma reclamaţiei d-lui I. Balanov din str. V. Lupu, a fost trimis în judecată pentru abuz de încredere d. David Mendel Aizic din str. Aurel Vlaicu 2.

x *Conferinţă.*—Astă-seară la ora 7, d. *Florin Sian*, decanul Facultăţii de drept, va ţine o interesantă conferinţă în Amfiteatrul I al Fac. de drept, tratând despre „Socializarea dreptului".

Mişcarea culturală

Activitatea Soc. Geografice

„Dimitrie Cantemir"

Duminica 1 Martie ora 11 a. m. a avut loc la Facultatea de Geografie, a V-a şedinţă ştiinţifică a Soc. Geografice „Dimitrie Cantemir".

Sub preşedenţia de onoare a distinsului profesor Universitar Dl Mihai David şi sub conducerea directă a d-lui prof. N. Lupu, Soc. „Dimitrie Cantemir" a înţeles şi înţelege să desfăşoare o activitate prodigioasă pe tărâm ştiinţific.

Au conferenţiat, D-l *Profesor general Scarlat Panaitescu* despre „Diferite probleme de Geografie" — şi D-ra *Constanţa Atanasiu*, profesoară de geografie, despre: Problema Pacificului şi a Extremului Orient".

Interesanteie probleme noi de geografie propuse de D-l general Panaitescu au deşteptat atenţia şi curiozitatea auditorului prin importanţa lor deosebită.

Comunicarea d-rei Constanţa Atanasiu, unul din cele mai valoroase elemente ale secţiei geografice, prin actualitatea subiectului şi felului cum a fost expus, a stârnit un viu interes, fiind călduros felicitată.

Aducem elogiile noastre conducătorilor Soc. „Dimitrie Cantemir" care caută să trezească dragostea de a munci pe tărâmul ştiinţei geografice.

Din viaţa satelor

Cercul cultural Totoeşti

Un număr de 25 învăţători ai cercului Erbiceni, şi-au ţinut şedinţa în satul Totoeşti. Şedinţa intimă, începe cu lecţia „metalele preţioase" ţinută de vrednicul director al şcoalei Const. Botoşneanu. Subiectul intim a fost susţinut cu succes de către învăţătorul Dimitriu-Belceşti.

Critica, atât a lecţiei cât şi a subiectului, a dovedit un deosebit interes al tuturora.

Şedinţa publică se deschide la ora 3 în clasa directorului unde un public numeros a ţinut cu tot dragul să ia parte.

După cuvântul de deschidere al inimosului preşedinte Mihai Dimitriu, urmează un bogat program de coruri, poezii, jocuri naţionale. Printre micile pauze vorbesc: Preotul Negoiţă şi Dimitrie Dimitriu înv. pensionar şi preşedinte de onoare al cercului.

Serbarea se sfârşeşte cu piesa „două surde". La sfârşit ia cuvântul directorul Const. Botoşneanu, mulţumind din suflet norodului adunat; mulţumeşte deasemenea colegilor: Mihai şi Zoiţa Filipescu, care s'au ostenit atât de mult pentru reuşita serbărei.

In acest senz a luat cuvântul şi Pr. Enache parohul satului.

Preşedintele cercului aminteşte celor de faţă însemnătatea zilei de 16 Febr., când acum 151 ani au fost traşi pe roată eroii românismului, Horia şi Cloşca — şi termină cu urări de ani mulţi pentru Căpitanul Ţărei M. S. Regele Carol II-lea. Poporul a izbucnit în urale.

Preot Neculae Negoiţă
Învăţător-Erbiceni

Convocarea

debitanţilor speciali

Domnii debitanţi speciali sunt rugaţi în interes propriu a lua parte la şedinţa ce va avea loc Mercuri 4 Martie 1936, la sediul ei din str. Stroiescu No. 8, fix la ora 4 p. m.

La ordinea zilei:

1) Chestiunea chibriturilor.
2) Ţigările Plugar.
3) Intervenţiuni la diferite instituţiuni şi alte multe chestiuni de mare importanţă.

Membrii cari vor absenta, vor fi excluşi dela avantagiile rezultând prin obţinerea de reduceri.

Preşedinte
C. V. Drăghiot

Teatru de Copii

Preferaţi lozurile marei colecturi

CAMPUS şi BASSA

Sucursala IAŞI, Lăpuşneanu 16

Sucursala specială la Parfumeria „VULPEA" Str. Cuza Vodă 1

Provincie, remiteri la cerere.

Informaţiuni

x *Efectele beţiei* — Fraţii Gheorghe, Teodor, Petre, Vasile şi Dumitru Podaru, şi Ion Baciu din Trifeşti, turmentându-se, au bătut grav pe consăteanul lor Ionescu Gh. cu care erau în duşmănie de mai mult timp.

Victima a fost transportată la spital, iar agresorii arestaţi.

x CONVOCARE. — Foştii profesori şi elevi ai liceului Başotă din Pomârla-Dorohoi, sunt rugaţi a se întruni Duminecă 8 Martie 1936 ora 9 dimineaţa la locuinţa d-lui av. I. Serafim din str. Sfţ, Lazăr, La ordinea zilei diferite chestiuni privind asociaţia şi liceul.

x *Ultraj.*—Parchetul cercetează pe locuitorul Gh. Câmpeanu din Bucium, acuzat de ultraj.

Câmpeanu este învinuit că a ameninţat cu toporul pe d. portărel Stănescu şi pe jandarmul din Buclum, cari au venit să-i aplice un sechestru la pretenţia comerciantului Tanase Marinoiu din Piaţa Sf. Spiridon.

x Săptămâna trecută s'a ţinut un examen pentru ocuparea postului de cântăreţ bisericesc la parohia „Ziua Crucii".

Din cei 12 candidaţi care s'au prezentat la examen, comisiunea formată din părintele protopop Dumitru Ciolan, preşedinte, arhim. T. Stupcanu şi Todicescu membri, a declarat ales pe d. Bărbău.

x La Catereni-Iaşi, focul a distrus casa femeei Evdochia Mihailă, producând pagube mari.

x *Moarte suspectă.*—Parchetul a fost înconoştiinţat că la Spitalul Izraelit a încetat din viaţă tânărul Gherşin Weissman din str. Palat. Acesta a fost internat, prezentând o gravă intoxicaţie cu sulfat de cupru, şi în scurt timp a încetat din viaţă.

Parchetul a dispus transportarea cadavrului la morgă şi facerea autopsiei.

Sunt bănuieli că ar fi vorba de o sinucidere. Se fac cercetări.

x *Concurs preatese.*—I. P. S. Mitropolit Nicodem a ales o comisiune formată din preoţii: prof. univ. Cicerone Iordăchescu, preşedinte, Emilian Vasilovschi şi Dumitru Ciolan membrii, care examinează pe preoţii candidaţi la parohiile „S. Paraschiva" şi „40 de Sfinţi".

Pentru aceste parohii candidează 18 preoţi din eparhia Moldovei.

x Dl. V. Florea din Belceşti a acţionat parchetului pe d. V. Ionescu din Piatra Neamţ, proprietarul unui automobil de curse.

Reclamantul susţine că a fost lovit cu maşina de d. Ionescu, din care cauză a zăcut mai multe săptămâni la spital.

V. Florea cere ca pârâtul să fie obligat la despăgubiri civile în sumă de 300 mii lei.

S'au dispus cercetări.

x LA CAMERĂ s'a luat în considerare proectul de lege al noului cod penal şi s'a început apoi votarea pe articole a reformei ad-tive.

LA SENAT s'a continuat discuţia asupra proectului pentru apărarea viticulturii.

Figura Dv. în diferite expresii o puteţi obţine numai la

FOTO AUREL

18 fotografii în variate poziţiuni numai Lei 50.

FOTO AUREL

str. Cuza Vodă 6

Liceul Internat Iaşi

CONVOCARE No. 970/936

Membrii eforiei şcolare ai Liceului Internat din Iaşi, sunt convocaţi în Adunare Generală Ordinară, în ziua de *Duminică 15 Martie 1936*, ora 11 dimineaţa, în localul liceului.

Ordinea de zi este următoarea:

1) Descărcarea Comitetului şcolar de gestiunea anului financiar 1934—35;

2) Aprobarea bugetului pe anul financiar 1936—37;

3) Alte chestiuni în legătură cu bunul mers al şcolii.

Dacă în ziua arătată mai sus nu se va întruni numărul legal de membri, *adunarea se va ţine în ziua de 22 Martie 1936, ora 11 dim.*, în localul liceului, cu oricâţi membri vor fi prezenţi.

Preşedinte, *T. A. Bădărău*
27 Febr. 1936.

Mâine Miercuri ora 20.48

pleacă ieşenii în excursie

la Bucureşti

PE DOUĂ ZILE

50% REDUCERE PE C. F. R. Inscrieţi-vă AZI la

Locuri limitate WAGONS-LITS Piaţa Unirei

Dureri de cap migrene — Vindecă DALIN

ULTIMA ORĂ

M. S. Regele Carol a decorat pe d. Mussolini

Bucureşti 3. — M. S. Regele Carol II a înfiinţat, acum câtva timp, decoraţia „Steaua Ţării", pentru persoanele care dau un concurs deosebit educaţiunii fizice.

Ieri, d. maior Sidorovici com sar regal, s'a prezintat la legaţia italiană şi a predat d-lui Ugo Sola ministrul Italiei, diploma şi insignitele decoraţiei „Steaua Ţării" pe care M. Regele a conferit-o d-lui Benito Mussolini.

Faptul a fost imediat înştiinţat telegrafic la Roma.

Banditii atacă în tren

un voiajor care transporta jumătate milion lei

Buc. 3.— Pe linia Bureşti-Constanţa, doi pungaşi au urmărit un voiajor comercial care avea asupra lui o geantă cu 500.000 lei.

Indivizii au încercat să-l otrăvească pe voiajor, dar n'au reuşit.

Comerciantul s'a dat jos în gara Ciulniţa şi a intrat în restaurant. În acel moment, indivizii au sărit asupra lui şi au încercat să-i smulgă geanta.

La ţipetele voiajorului, a intervenit personalul ceferist. Cei doi bandiţi au reuşit, totuşi, să dispară.

Fraudele fiscale dela Chişinău

A mai fost arestat un controlor financiar

Chişinău 3.— Eri a fost chemat la siguranţă P. Peşehonov, primul controlor al administraţiei financiare din localitate.

După un interogator, care a durat câteva ore, Peşehonov a fost reţinut la siguranţă, în interesul cercetărilor.

Arestarea lui Peşehanov a produs senzaţie în oraş.

Tot eri au fost interogaţi la siguranţa generală morarii Kogan, Şvarţberg şi Vexler.

S'a stabilit că numai Şvarţberg va trebui să plătească o amendă de zece milioane lei.

O VICTORIE DECISIVA ITALIANA pe frontul de Nord

Negusul va fi silit să abdice ?

Telegramele italiene, transmise din Asmara (Eritreia) arată că victoria italienilor în Tembien are un caracter decisiv. Au fost complect dezorganizate armatele Raşilor Mulugheta, Kassa şi Seyum.

Faţă de situaţia creiată, *cercurile italiene cred că Negusul va fi silit să abdice.*

Există speranţa că în chiar cursul unei acesteia, ostilităţile vor înceta.

Şi cercurile din Londra socotesc că situaţia militară a Abisiniei a devenit foarte critică.

Din Addis-Abeba vine ştirea că, în curând, se vor produce lupte hotărâtoare în Tembien şi Enderta. Războiul intră abea acum în faza decisivă. Importante contingente abisiniene sânt în drum spre Sokota.

Patriarhul Abisiniei a lansat un apel către populaţie, invitând-o să-şi păstreze încrederea şi cerându-i să mănânce numai pâine şi apă, pentrucă armata să aibă hrana necesară.

La Societatea Naţiunilor s'a hotărât ca astăzi să se întrunească comitetul de 13, pentru a încerca realizarea păcii, prin intervenţii directe la Roma şi Addis-Abeba.

Dacă nici de data aceasta nu se va ajunge la rezultat, Anglia se arată dispusă a aplica sancţiunea petrolului.

Arestarea unui funcţionar

şi a mamei sale, din îndemnul căreia a comis un furt

Chişinău 3. — Duminică a fost arestat în localitate funcţionarul H. Geller, care a furat dela firma „Colonial Import" suma de 75.000 lei.

Fiind interogat, Geller a declarat că a fost răpit de... gangsteri care i-au luat toţi banii.

Cercetările au stabilit însă că Geller a fost îndemnat să comită furtul de către mama lui. Eri a fost arestată şi d-na Geller.

Ştiri poliţieneşti

UN IEŞAN RECLAMAT

pentru că îşi bate soţia

La biroul judiciar s'a prezentat femeia Eftimia Rusu din str. Pantelimon, reclamând că vecinul ei Mohai Irimuţă ... îşi bate soţia.

DIVERSE. — La poliţie au fost cercetaţi tinerii Petru Nicolau, student la Belle-Arte şi soldatul M. Mahalu din reg. 2 Transmisiuni, care scriau pe pereţi cuvintele „Cruciada creştinismului".

— Locuitorul Alexandru Ionescu din str. Nicolina 118, găsit pe stradă fără acte, a fost înaintat poliţiei.

Sclavele moderne

Prostituatele n'au voie

să se plimbe pe stradă şi să viziteze localurile din centru

O curioasă dispoziţie a chesturii

D. av. Gh. Stamboliu, chestorul poliţiei locale, a dat o decizie prin care se interzice prostituatelor de a umbla pe stradă înainte de orele 12 noaptea; se interzice mai ales de a se plimba pe străzile Lăpuşneanu, Piaţa-Unirii, Ştefan cel Mare, Bd. Ferdinand, Arcu şi Victor Place.

Totodată li se interzice de a frecventa în grupuri, singure sau în anturajul altor persoane, localurile de consumaţie şi în special berăriile Luther, Aruja şi Bragadiru.

Poliţia va închide acele localuri, a căror patroni nu se vor conforma dispoziţiunilor de mai sus.

O copie a deciziei d-lui Stambolu a fost trimisă d-lui Anghelescu, comandantul corpului de gardiani şi biroului de moravuri.

Ceartă şi bătaie

între negustori, la bursa din Chişinău

Chişinău 3 — O violentă ceartă a izbucnit eri în localul bursei între comerciantul I. Şvarţman şi alţi negustori. Cearta a degenerat în bătaie şi Şvarţman s'a ales cu leziuni grave.

ORA 12

Programul de guvernare al d-lui Vaida

„Evreii antebelici să fie liniştiţi" — declară d. D. R. Ioanitescu

Bucureşti 3.— Dl. D. R. Ioanitescu a făcut următoarele declaraţii ziarului „Tempo":

Evreii ante-belici, care au îndurat jertfa focului şi au conlucrat la izbânda neamului, pot să fie liniştiţi. De ei nu se va atinge nimeni, căci au făcut dovada devotamentului şi spiritului de jertfă pentru neam".

Dl. Ioanitescu a anunţat apoi că d. Vaida şi-a întocmit programul de guvernare. Printre altele acest program prevede:

Impozite excepţionale pentru instituţiile ce nu vor respecta proporţionalitatea.

Aceste întreprinderi vor plăti un impozit de trei ori mai mare decât instituţiile româneşti.

Statul va acorda credite numai întreprinderilor româneşti.

Se va respecta reciprocitatea internaţională, în sensul că România va primi pe supuşii acelor ţări, care la rândul lor vor primi pe supuşii români.

Aducerea lui Grosz întârzie

Buc. 3. — Aducerea lui Grosz-Cagero suferă o întârziere, deoarece Cehoslovacia a cerut un document special. Acest document este întocmit de ministerul nostru de externe, care-l va trimite la Praga, probabil încă astăzi.

D. Victor Eftimiu dat în judecată

pentru calomnie

Buc. 3—D. jude-instructor Stănescu a dat ordonanţă definitivă de trimitere în judecată a cunoscutului literat d. Victor Eftimiu, pentru calomnie prin presă.

D. Eftimiu a tipărit volumul „Jos labal" prin care aduce grave acuzaţii d-lui Stelian Popescu directorul ziarului „Universul".

D. Popescu a introdus plângere în calomnie. Procesul se va judeca la Curtea cu Juri.

Se dă amnistie ?

Din cercuri guvernamentale se anunţă că, pe ziua de 10 Mai, se va acorda o amnistie largă.

Controlul ştirilor la Radio

Ministerul de interne a hotărât să controleze în prealabil ştirile de presă care se transmit prin postul de Radio. Măsura e luată, spre a se evita transmiterea de ştiri neserioase, ca aceia despre... căsătoria d-lui Maniu!

Mărţişoare fine, originale, eftine, la
TISCHLER
Str. Ştefan cel Mare 33 Cumpăr aur plătind preţuri bune

INFORMAŢIUNI

x *La castelul de Leiningen de lângă Wiesburg (Germania) a încetat ieri din viaţă marea ducesă Victoria Ciril, sora M. S. Reginei Maria a României.*

Curtea noastră regală a luat doliu pe timp de două luni.

x Parchetul a emis rechizitoriu de dare în judecată a d-lui Petre Juju din str. Platon, pentru înşelăciune.

Acesta a fost reclamat de d-na Aneta Dulceanu din Şos. Naţională, că i-a vândut un teren, pe care-l vânduse înainte altei persoane.

x D. prof. Gh. Cuza, secretar general al partidului naţional-creştin, se află bolnav în urma unei complicaţii provenită după o gripă.

Medicii interzicându-i să părăsească patul, d-sa nu va putea participa nici la desbaterile parlamentare, nici la cursurile universitare.

x Cunoscutul artist d. *Tudor Călin* a împlinit un sfert de veac de carieră teatrală.

Evenimentul va fi serbătorit oficial.

x *Contravenţie.*—Poliţia locală a dresat proces verbal de contravenţie la legea orarului de muncă, proprietarilor magazinului „Furnica" din str. Ştefan cel Mare 61.

x D-nii Mândru şi Paşcaru, proprietarii cinematografului „Sidoli" din localitate, au cerut sechestrarea „templului lui Solomon" lucrat în miniatură de d. rabin dr. Emanoil Ştein, în contul unei datorii de 30 mi lei.

„Templul" se află actualmente expus la Bălţi.

x INTRUNIRE MUNCITOREASCĂ. — La „Casa Poporului" a avut loc Duminică după amiază o întrunire a muncitorilor din ramura textilă. Au luat cuvântul câţiva lucrători din această categorie, arătând situaţia precară a textiliştilor. Ei muncesc mult şi primesc un salar mizer.

S'a decis trimiterea unei plângeri la ministerul muncii.

x Sâmbătă 7 Martie ora 7 seara CEAIUL PROFILAXEI în saloanele Cercului Militar.

x Pe str. Toma Cozma s'a surpat o porţiune de teren, în dreptul casei cu No. 24 S'a descoperit cu acest prilej o hrubă, care duce sub peretele casei d-lui Constantin Popovici

x La spitalul Israelit a fost internat locuitorul C. Cozma din str. Pantelimon 6, care a fost găsit pe stradă având o rană la cap. Starea lui Cozma este gravă, aşa că nu a putut da vre-o lămurire, dacă e victima unui accident sau a unei agresiuni.

x La şcoala profesională Sf. Sava a fost numită suplinitoare d-na Wivoski, la catedra de croitorie, în locul d-rei Ritter care trece la şcoala profesională din Tighina.

x A fi frumoasă şi atrăgătoare este problema ce rezolvă Crema Miraculoasă. Această cremă distruge petele şi coşurile de pe obraz, albeşte şi catifelează pielea dându-i un parfum delicios. Depozit Farmacia Dr. Ratianu strada Cuza Vodă 48.

Spectacol teatral la Sfatul Negustoresc

D-na Sya Pherichyde, face cunoscut pe această Cale tuturor spectatorilor D-sale, cari au avut gentileţa să reţină bilete pentru spectacolul anunţat de D-sa cu delicioasa comedie în 3 acte „Aventura",—că acest spectacol va avea loc, *irevocabil*, mâine 4 Martie a. c. la orele 9.30 seara, în elegantele saloane ale Sfatului Negustoresc (Palatul Camerei de Comerţ Iaşi.

In altă ordine de idei, D-sa atrage spectatorilor atenţiunea că toate biletele, indiferent data pe care o poartă, sunt şi rămân valabile pentru această dată.

x D. Oswald Racoviţă a întocmit proectul de lege pentru autorizarea înfiinţării „Societăţii apelor". Un exemplar a fost trimis d-lui ministru Victor Iamandi.

Deasemenea, comisia specială a terminat statutele nouei societăţi. Zilele acestea d. Oswald Racoviţă va face declaraţii presei în legătură cu scopul şi modul de funcţionare a „Societăţii Apelor".

x BALUL ASOCIAŢIEI FUNCŢIONARILOR particulari va avea loc Sâmbătă 7 Martie a. c. în saloanele Camerei de Muncă.

Se pregătesc frumoase surprize.

x *Ofiţerii invalizi de război* foşti activi sunt convocaţi Joi 5 Martie ora 10 la Blocul Pensionarilor Publici str. Palat 2 pentru a li se face comunicări importante.

Inconjurul Romîniei cu bicicleta

Eri a sosit în localitate *ciclistul Sofronie Handrabura* care întreprinde inconjurul României cu bicicleta. Îndrăzneţul ciclist face parte din clubul „Aquila-Marathon" din Bucureşti. Plecat din Capitală în ziua de 16 Iulie 1935, a parcurs mai toate oraşele ţării.

Ciclistul Sofronie Handrabura va urma apoi ruta: Vaslui, Roman, Bacău, etc.

D-sa posedă şi o colecţie interesantă de vederi a oraşelor pe care le-a vizitat.

x În saloanele asociaţiei „AHWA" va avea loc Sâmbătă 7 Martie 1936 orele 4.30 p. m. un frumos BAL DE PURIM pentru copii şi elevi.

Sunt rezervate diferite surprize.

x Lozul Dvs. norocos vi-l serveşte prompt şi discret *„Colectura Naţională"* din str. Lăpuşneanu No. 41 (vis-a-vis de Hotel Palace).

Discuţia generală a Bugetului

începe la 15 Mart

Camera va ţine 2 şedinţe pe zi

Buc. 3 — La 15 Mart începe discuţia generală a Bugetului. De la acea dată, Camera va ţine câte două şedinţe pe zi.

Încă sânt neînţelegeri în ce priveşte repartiţiile bugetare. D-nii dr. Angelescu şi Sassu cer sporuri însemnate, însă d. Victor Antonescu rezistă.

Conform obiceiului d-sale, d. dr. Angelescu ameninţă cu demisia. Tratativele continuă.

Şi d. Tătărescu dă un ceai politic

Şi d. Tătărescu a hotărât să dea ceaiuri politice. Primul ceai va fi servit mâne Mereuri seara, la preşedinţia consiliului.

A fost invitat şi d. Dinu Brătianu, şi se spune că va veni. Ba chiar se aşteaptă ca, atât şeful partidului cât şi şeful guvernului să facă importante declaraţiuni politice.

Intrevedere

D. Titulescu a avut aseară o lungă întrevedere cu d. Virgil Madgearu.

Un minister al aviaţiei

D. Tătăresou a continuat ieri tratativele cu d. ing. Caranfil. Se anunţă că guvernul a hotărît să înfiinţeze un Minister special al aviaţiei, iar titularul departamentului va fi d. Caranfil.

*

La Consiliul superior al apărării naţionale, care se întruneşte săptămâna viitoare, vor fi invitaţi şi şefii de partide, precum şi generalii senatori de drept. D. Tătărescu va face un expozeu.

Naţ-Ţărăniştii vor abroga noua lege administrativă

Ieri la Cameră, naţ-ţărăniştii au declarat că atunci când vor veni la guvern, vor abroga noua lege administrativă întocmită de liberali.

După această declaraţie, deputaţii ţărănişti au părăsit Camera, cu toatecă pe banca ministerială se afla însuşi d. Tătărescu.

Conducător de şcoală care destrăbălează elevii

Ieri la Cameră, deputatul Leon Scridon a înştiinţat că sub-directorul liceului „Spiru Haret" din Bucureşti, face noaptea chefuri cu elevii şi apoi îi duce la bordeluri.

Deputatul Scridon a cerut măsuri urgente.

D. Nichifor Robu rămîne deputat

Din cercurile locale naţ.-creştine, ni se comunică următoarele.

D. Nichifor Robu deputat de Cernăuţi, a demisionat din Cameră, locul revenind d-lui prof. Huţanu, următorul pe listă.

D. prof. A. C. Cuză, optând pentru Senat, a demisionat din Cameră ca deputat ales la Rădăuţi.

Al doilea de pe listă la Rădăuţi fiind d. Nichifor Robu, d-sa va rămâne deputat de Rădăuţi.

Mulage parisiene
DE SEZON
PENTRU VANZARE
Se pot vedea, în zilele de 3, 4 5 (Marţi, Mercuri şi Joi) Martie la d-na Bejan str. Păcurari 3 vis-a-vis de Corso la etaj.

Pentru sănătatea ochilor Dvs., adresaţi-vă numai magazinului de specialitate

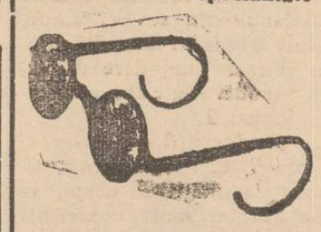

Optica modernă ARGUS
IAŞI—LĂPUŞNEANU 43
vis-a-vis de Hotel Palace
Calităţi superioare
Mari reduceri de preţuri

DOCTOR
ADRIAN ŞTEFĂNESCU
MEDIC DE SPITAL
Boli interne şi nervoase
Consult. 4—6 p. m.
Str. I. C. Duca Nr. 16
(fostă Muzelor)

x *Dl. Dr. Rosenthal* consultă zilnic în str. Lăpuşneanu 18 pentru boli de inimă şi plămâni.

TEATRU de COPII

CUMPĂR
AUR *de dinţi, etc. argintării*
cumpărător direct
Str. Brătianu Nr. 82
vis-a-vis de str. Mărzescu

O mişcenă...

Numai unul stă deoparte şi suspină dureros... (Un NOVAL doară să ieie şi se face sănătos!)

ANUL XXXII No. 8671

ABONAMENTE
Lei 350 . . . . pe un an
„ 180 . . . . . „ 6 luni
„ 90 . . . . . „ 3 „
„ 1000 . . Instituții publice

ATELIERELE TIPOGRAFICE
IAȘI. — STR. LAPUȘNEANU 37
Telefoane: Redacția 391, Administrația 394, Serviciul de noapte 367

1 LEU

OPINIA

Ziar popular cotidian

JOI 5 MARTIE 1936

Premii Gratuite
SERIA 65-a
Bon No. 5

Planul d-lui Mussolini reușește ?

Primejdia cea mare înlătură pe cea mică

In fața pericolului din Orientul extrem, conflictul italo-abisinian cade pe plan inferior

Anglia vrea să lichideze cît mai repede războiul din Africa, spre a se putea ocupa de evenimentele din Japonia

Încă înainte de a porni expediția din Africa, d. Mussolini a declarat că, dacă nu va obține satisfacție în conflictul cu Abisinia, va deslănțui un nou război mondial. Și după cât se pare, *Ducele se ține de cuvânt.*

La început d. Mussolini a încercat să tulbure apele, agitând spiritele în Egipt. Dar Anglia reușit să frâneze mișcarea egipteană.

Ducele și-a îndreptat apoi privirea spre India, însă n'a izbutit să determine o acțiune similară cu cea din Egipt, deoarece Marea Britanie, simțind manevra, a luat măsuri din vreme.

Atunci d. Mussolini s'a îndreptat spre Orientul extrem, unde știa că există o Japonie gata pregătită de a încurca firele situației internaționale. Intre planul de acțiune al Italiei și recentele evenimente dela Tokio, unele ziare străine văd o legătură destul de strînsă.

Bine înțeles, Japonia nu e atât dispusă să facă jocul d-lui Mussolini, cît dorește să-și îndeplinească politica de expansiune teritorială și de influență totală în continentul asiatic. Prin urmare, Ducele nu face decât să folosească această împrejurare ce-i este favorabilă.

*

Anglia, evident, își dă seama că adevăratul și marele pericol vine din Orientul extrem. Un eventual război ruso-japonez ar însemna incontestabil reaprinderea focului în toată lumea.

In consecință, Anglia a devenit mai conciliantă, înțelegând că primejdia mare trebuie să înlăture pe cea mică. Și astfel conflictul italo-etiopian a căzut pe plan inferior, *în prima linie a atenției mondiale menținându-se în momentul de față evenimentele din Japonia.*

*

In asemenea condițiuni, Marea Britanie, prin atitudinea ei din ultimul timp, dă impresia, destul de vizibil, că dorește aplanarea cât mai grabnică a războiului din Africa. De unde până acum Anglia era campioana propunerilor de agravare a sancțiunilor împotriva Italiei, în prezent pare că a renunțat la aplicarea sancțiunii petroliere și admite formula unor noui tratative directe pentru lichidarea conflictului italo-abisinian, — formulă pe care o înlăturase în ultimele reuniuni diplomatice dela Geneva.

S'ar părea deci că planul d-lui Mussolini ar avea șanse de reușită. Anglia, dorind să lichideze conflictul din Africa, spre a se putea ocupa atent de proplema mai importantă a situației din extremul Orient, ar fi dispusă să facă unele concesiuni în chestiunea abisiniană. Și astfel, Japonia, indirect, ar salva situația d-lui Mussolini.

Rămâne însă de văzut, dacă jocul acesta va reuși până la urmă.

„Repedea" stație climaterică

UN PROECT AL D-LUI PRIMAR RACOVIȚĂ

D. Osvald Racoviță, primarul municipiului, a comunicat unor prieteni intimi, hotărârea sa fermă de a crea o stație climaterică în Iași.

De ce să plece lumea, și mai ales cei nevoieși, să caute aiurea aer sănătos, când în preajma Iașului se găsește o localitate potrivită?

Primarul are în vedere *Repedea*, care posedă un aer dătător de viață, o apă sănătoasă și o pădure admirabilă.

Primarul vrea să construiască acolo un mare și confortabil hotel, care să fie la îndemâna fiecăruia. Șoseaua bună de astăzi, opera d-lui prefect de județ Th. Zipa, vine în ajutorul proectului Primarul contează și pe uzina de electricitate care, în timpul verei va dispune ca autobuzele uzinei să pornească de la Primăria Bucium spre Repedea.

E locul să reamintim, că Repedea a avut pe vremuri un mare așezământ de hidroterapie, opera d-rului Lebell, mult regretatul nostru amic și statornic colaborator al „Opiniei".

DAN

Din toată lumea

După 20 de ani

S'au împlinit ieri 20 de ani dela moartea reginei Elisabeta, cunoscută mai ales, atît la noi cît și în streinătate, subt numele literar Carmen Sylva. După două decenii, figura suveranei poete capătă în perspectiva istorică proporții cu totul impunătoare. Activitatea ei ca regină și scriitoare își păstrează cea mai frumoasă amintire.

Cu prilejul acestei comemorări, credem interesant să amintim că marele poet George Coșbuc s'a căznit mult pînă când a reușit să găsească o rimă la Carmen Sylva. In poezia sa „Prahova", Coșbuc scrie:

Și sub codru, visătoare
Trece'n gânduri o regină
Palidă; — e Carmen Sylva!
Al ei nume pomeni-l-va
Codru'n veci, c'a fost sub soare
Doamna codrilor de brad.

Rima lui Coșbuc e frumoasă, e poetică. Și viziunea sa se adeverește, întrucât numele Carmen Sylvei va fi pomenit în veci.

Ducky, sora reginei

Am anunțat că marea ducesă Victoria, sora M. S. Reginei Maria, a încetat din viață la castelul ei din Germania.

In memoriile „Povestea vieții mele", publicate recent, regina Maria vorbește în repetate rânduri despre sora ei Victoria, care apare cu numele alintat Ducky. Din relatările suveranei noastre rezultă o dragoste cu totul impresionantă între cele două surori. M. S. Regina Maria o iubea nespus pe Ducky, căreia i-a consacrat paginile cele mai evocatoare și accentele cele mai calde din cuprinsul memoriilor.

E lesne de închipuit acum durerea reginei Maria la moartea surorii atât de iubite.

Aventura lui Okada

Situația lui Okada, fostul prim-ministru al Japoniei, este într'adevăr tragi-comică. Se știe că în prima zi a revoltei militare dela Tokio, s'a anunțat că șeful guvernului a fost asasinat. In consecință, d. Goto, ministrul de interne, a primit însărcinarea de a prezida cabinetul, devenind prim-ministru.

GOTO
premierul interimar al Japoniei

Dar imediat după potolirea răscoalei, a apărut... d. Okada. El a povestit cum datorită unui truc a reușit să scape din mâna rebelilor, în locul său fiind ucisă altă persoană.

D. Okada trăește, însă d. Goto e acum prim-ministru. D. Okada și-a salvat viața, dar a pierdut șefia de guvern.

Compensația nu-i rea. Totuș...

Sticlele cu vin

Vinurile noastre se dovedesc unanim apreciate. O nouă confirmare vine din partea d-lui Ostrovski, ministrul Sovietelor la București. Acesta a plecat la Moscova în interese diplomatice.

Secretarul său a luat în acest scop toate hîrtiile și documentele necesare. Dar n'a uitat să puie în valize și... cîteva sticle cu vin din Basarabia. D. Ostrovski știe că acest vin constitue una dintre cele mai plăcute surprize la Moscova.

De altfel chiar țarul Rusiei se aproviziona pe vremuri din podgoriile vestite ale Basarabiei. Și cu toate că s'a schimbat regimul, se vede că rușii n'au uitat acest lucru.

Asigurări originale

La Londra a luat ființă o societate, care contractează asigurări originale. Sânt asigurați copiii, înainte de a se naște, pe tema sexului.

De pildă, părinții fac o asigurare pentru un băeat. Dacă copilul ce se naște e de sex feminin, societatea plătește despăgubiri.

Interesant este că pentru fete societatea oferă o sumă mai mică decât pentru băeți, dat fiind că în genere se nasc mai mulți copii de sex feminin.

Evenimentele din Spania

Autonomia Catalaniei

Noul guvern spaniol a acordat o largă amnistie, eliberând 30.000 deținuți politici. A fost eliberat din închisoare și *Companys*, care a continuat acțiunea lui Maccia, luptând pentru autonomia Catalaniei. Acum această provincie spaniolă a căpătat autonomia, iar Companys, devenit șef al Catalaniei, a fost primit cu mare entuziasm la Barcelona.
In clișeu: Companys, în mijlocul manifestanților.

IDEI ȘI FAPTE

Politicienii și regimul excepțional

Când un partid politic se află în opoziție, șeful său are, printre atâtea altele, și datoria de a fi contra măsurilor excepționale. Și aceasta, din mai multe motive, din care primul este; „fiindcă guvernul vrea,—noi suntem contra".

Dacă reporterul unui oarecare ziar din capitală ar fi ținut seama de acest adevăr, dânsul nu și-ar fi pierdut vremea, interogând pe șefii partidelor opoziționiste (și pe d. Dinu Brătianu care se poate spune că e tot așa de opoziționist ca și guvernamental), într'o chestiune delicată.

Dealtfel, toți cei chestionați, s'au declarat contra cenzurei și stării de asediu.

Să desprindem totuși răspunsul d-lui Gr. Iunian,—un răspuns care necesită o precizare, dacă nu un comentar.

In calitate de fost ministru într'un guvern democratic care a făcut și el uz... de măsurile excepționale, d. Iunian știe mai bine ca oricine că și de astă dată „protestările vor fi inutile". Guvernul dacă va binevoi, starea de asediu și cenzura vor fi prelungite.

Dece, însă, sunt condamnate protestările opoziției să rămână „simple manifestări platonice" (cum spune d. Iunian).

Era firesc să credem că tocmai din pricina înțelegerii tacite care există în această privință, între toți pretendenții la mâna puterii: eu rabd cenzura ta, ca tu să rabzi cenzura mea.

Dar iată că d. Iunian caută o altă explicație: „protestele opoziției nu găsesc reazăm în rezistența opiniei publice".

Adică, tot cei cârmuiți poartă răspunderea regimului măsurilor excepționale. Din pricina lor, dăinuiesc cenzura și starea de asediu!

Să'l întrebăm deci pe d. Iunian: mă rog, ce vreți să facă poporul? să se lase călăuzit de sfaturile unor interesați și să îngăduie ca pe pielea lui să se facă experiențe dureroase, menite să demonstreze pentru a nu știu câta oară că guvernul trebue să plece, fiindcă... alții nu mai au răbdare să aștepte?

— Treaba domnilor politiciani!.. preferă să judece cetățenii ăștia amărâți, pe care-i consumă veșnic grijile existenței.

N'au decât politicianii să ție seama de protestările opoziției, *atunci când ei sunt la putere*, și lucrurile s'ar schimba în bine.

I. L. BASARABEANU

Numai pîine și apă

Mitropolitul Abisiniei a lansat un impresionant apel către populația țării. Prelatul vorbește despre „războiul sfînt" pentru apărarea patriei și arată necesitatea ca soldații de pe front să fie bine hrăniți.

Pentru aprovizionarea luptătorilor, se cer sacrificii din partea populației. In consecință mitropolitul Abisiniei recomandă locuitorilor să se mulțumească numai cu pâine și apă, pentru ca alimentele să fie trimise pe front.

Iată la ce situație jalnică duc războaiele!

Viața de odinioară

Acum cîteva decenii... și astăzi!

In vremea cînd pînea era 20 bani, și oul 5 bani...

Fără multă trudă a memoriei, ne apar fiecărui din acei mai în vârstă, reminescențele unei vieți trăite mai ușor și mai tihnit, — ca un basm — și care totuși a fost o realitate.

Nu sunt de atunci nici măcar patru decenii împlinite, când nu se auzea de valuri peste valuri de scumpete; impozite care nu se mai pot plăti de cât cu prime de reducere pentru acei ce vor plăti în anumite feluri; și prelungiri pentru unii favorizați, care tocmai din acesta, ajung la reduceri etc.

Pe la 1899—1901—1906— ca să vorbim de timpul nu prea depărtat cuvântul „criză" era destul de des întrebuințat, dar nu se vorbea ca astăzi despre scumpete, sărăcie, șomaj, impozite noi, — realități de care ne lovim profund și chiar sântem striviți sub apăsarea marilor nevoi imperioase! Totul merge rapid și sigur, iar îndreptarea mult așteptată nu se simte, nu se vede.

Prețurile din epoca ce o amintesc, și următoarele lor până pe la 1918 și mai apoi până la stabilizare și după aceasta până azi; arată, o diferență de majorare de sută la sută și chiar mai mult la unele mărfuri, valori etc. iar la altele o depreciere.

Vechile prețuri pe care le vom trece în revistă mai la vale, ne par astăzi minuscule, ridicol de mici, față de actualele. Molecule sau atomi „microscopice", dacă le-am putea numai așa,

Coeficientul de scumpete nu mai corespunde foarte de mult la 30 la sută cum se arată de către acei ce făceau studii speciale pentru stabilirea datelor.

Dar să trecem la exemplificare și să încep cu un exemplu hazliu, — dar concludent,—care arată viu, ce se putea înfăptui cu acele prețuri atomice:

„Trei chifle la zece bani" striga vesel pe la hala mare și pe lângă școli, dimineața, un harnic copil — covrigar într'un cântec melodios, în ritmul pasului de marș, pe care-l cunoștea toată lumea și mai ales acea copilărească. In acest fel, micul covrigar a putut aduna o frumoasă sumuliță, care i-a ajuns să facă studii de canto la Conservatorul local, după îndemnul propriu, sau poate al unor binevoitori.

A absolvit și a căpătat prin concurs o catedră la un gimnaziu din Craiova.

Astăzi este decedat.

De sigur că în zilele noastre nu s'ar mai putea întîmpla un asemenea miracol, oricât talent și vocațiune unite cu o stăruință de fier, ar avea un altul, chiar cu diferența de câștig fabuloasă din vânzarea cu 1 leu a unei cifle microscopice,—câștig ce intră în altă pungă!

Continuarea în pag. 2-a

Observații și propuneri

De unde bani pentru slujitorii școalei ?

de *Gh. D. Țicăloiu*
profesor

An de an, la alcătuirea bugetului general al Statului, se întreabă, cei ce îl întocmesc: „de unde bani pentru gradațiile și definitivatele slujitorilor școalei?". „De unde, când veniturile au scăzut și scad vertiginos, când contribuabilul se plânge, că nu mai poate plăti, când armata nu are armament etc., etc.?". Hm! De unde?

Apoi, *de unde se tot fură mereu zeci și chiar sute de milioane de lei?* Oare, nu dela Stat? Acești bani nu s'ar putea întrebuința pentru nevoile armatei, pentru nevoile școalei și pentru oricare alte nevoi?...

Dar, să zicem, că s'a terminat cu furatul și că printr'o minune a lui Dumnezeu nu s'ar mai face nici o fraudă de astăzi înainte!!... De unde bani? Sigur, că din aceste rămășițe ale... vechilor hoți și din alte numai două mijloace sigure cari ar aduce anual un venit de cel puțin 3 miliarde de lei. Iată acele mijloace:

1) *Statizarea Băncii Naționale,* ca și în alte state, care *din beneficiul de lei 579 000.000 realizat în anul*

Continuarea în pagina 2-a

† Alex. Aurescu

Ieri după amiază a încetat din viață bătrânul profesor Alexandru Aurescu.

Defunctul a fost profesor și rector al Conservatorului de Muzică, și totodată a deținut catedra de muzică la Liceul Internat.

Mare meloman și pedagog bine înzestrat, Alexandru Aurescu era o podoabă a catedrei. Elevii îl iubeau și învățau cu sîrguință.

Al. Aurescu sprijinea din toate puterile Iașul muzical, participa ca simplu executant la orchestrele simfonice de odinioară și s'a relevat ca bun conducător de ansambluri corale.

A ocupat vremelnic și un loc de încredere în conducerea centrală a Ministerului de Instrucție, fiind bine apreciat de superiori.

Strâns legat de mișcarea publică a marelui moldovan Al. A. Bădărău,—defunctul Aurescu era un prieten al „Opiniei" și ne-a onorat cu colaborarea sa distinsă.

Depunem o lacrimă fierbinte la catafalcul venerabilului ieșan Alexandru Aurescu.

Carnaval

IN CĂMINUL DVS. CU

PHILIPS-RADIO

TIP

947

NUMAI LEI 8.500

APARAT CU 3 LĂMPI
CU 3 GAME DE UNDE
RECEPȚIONEAZĂ ZIUA PE
UNDE FOARTE SCURTE PARIS-
LONDRA-ROMA-SCALA ILUMINATĂ
CU NUMELE POSTURILOR. CEREȚI DEMON-
STRAȚII IN TOATE MAGAZINELE DE RADIO

SE POATE OBȚINE ȘI IN 15 RATE LUNARE

Depozit permanent

Radio Mercur

Iași, str. Lăpușneanu 28

Numai

O Pudră de Orez

"AERIFICATĂ"

suportă această încercare

Un ten „mat" fraged și încântător, de la nouă ore dimineață până la cinci ore seara. Toată ziua n'aveți nevoe să vă mai pudrați. Astfel sunt rezultatele garantate ce se obțin cu noua pudră de orez aerificat". Surprinzătorul procedeu de „aerificare" este descoperirea unui chimist din Paris. Singură pudra mai ușoară decât aerul se strânge pentru fabricarea pudrei Tokalon, celebra Pudră de Paris. De aci rezultă o pudră de zece ori mai fină și mai ușoară decât toate pudrele câte s'au putut obține până acum. Acest procedeu se aplică acum la prepararea Noii Pudre Tokalon. De aceea Noua Pudră Tokalon se întinde pe piele așa de potrivit și de uniform acoperind-o cu un văl de frumusețe aproape invizibil; de aceea ea dă o frumusețe care pare *naturală*, deosebindu-se astfel în efectul ei de pudrele grele și demodate cari nu dau decât o înfățișare sulemenită; de aceea, în sfârșit, Pudra Tokalon se ține lipită de piele atâta timp că se numește pretutindeni „pudra de obraz de 8 ore". Nu mai aveți nas lucitor și piele unsuroasă, ci un perfect lustru „mat" pe care nici vântul, nici ploaia nici transpirația nu-l poate strica.

De vânzare la toate farmaciile, drogheriile și parfumeriile din țară. Noi prețuri reduse la Lei 45.—.

Renumitele vinuri

numai varietăți alese precum și HARBUJI MURAȚI special pentru PURIM găsiți la BODEGA

Iancu Solomon

STR. CUCU 42

CINEMA SIDOLI Astăzi

reprezintă pe celebra cântăreață

***Gitta Alpar* în**

Ți dau inima mea

Al doilea film

Ultima realizare a marelui comic american

MALEK TOREADOR

Complectare: JURNAL SONOR FOX

AZI la ROXY 2 filme mari premiere în Iași

CLAUDETTE COLBERT apare în

Mi-am găsit bărbatul

Al doilea film

ESCADRILA IADULUI

cu WARNER BAXTER și Conchita MONTENEGRO

Micky Maus și Pathe Nathan complectează programul

Pălăriile

cu marca mondială

Peschel și Fischer

sunt cele mai bune

Comunitatea Evreilor Iași

COMUNICAT

Conducerea Comunității Evreilor din Iași, față de campania de presă dusă de oameni dornici de reclamă, ține să aducă la cunoștința populației evreești următoarele:

1) Prețul făinei, anul acesta, este de: Lei 9.60 kg. (extracția necesară azmei de Paști), adică cu 3 lei mai scump ca anul trecut, pecând prețul azmei de Paști s'a fixat la lei 21 pro kgr., anul trecut fiind lei 18,50, adică cu lei 2,50 de kg. mai urcat.

2) Fabricațiunea azmei anul acesta este executată de Comunitate cu lucrători și supraveghetori puși de ea și nu concesionată brutarilor cum se afirmă.

Costul fabricațiunei este evaluat pe baza experienței anilor trecuți la Lei 5,90 kg., în care intră și manco de 8% căci spre deosebire de pâine, care capătă o creștere în greutate de 30—40%, azima suferă un manco evaluat la 8 la sută.

3) În prețul de Lei 21 per kgr. intră și costul a cca. 3 vagoane azimă ce se distribue gratuit la săraci (anul trecut s'au distribuit 2 vagoane și 7000 kgr.

4) Eventualul excedent dacă va fi nu va acoperi pe departe costul a 16 vag. lemne împărțită gratuit la săraci, acum în preajma sărbătorilor, care s'a preluat prin anticipație tot din fondul excedent al azmei, alte fonduri neavând Comunitatea.

5) Planul de fabricațiune a d-lui Itic Lupu a fost găsit neserios de către trei instanțe și anume: Comisiunea azmei, Secția social economică și Reprezentanța Comunității, cari au discutat pe larg această chestiune, căci acest plan prevede:

a) Un singur loc de fabricațiune la Moara Moldova. Populațiunea evreească își aduce aminte ce neajunsuri au avut acum 6 ani din cauza aprovizionării dintr'un singur loc a azimei.

b) Magazile de vânzare în oraș s'au dovedit nepractice cauzându-se multe fărâmițiri de azimă în timpul transportului și necesitând cheltueli suplimentare, ca chirie, transport, supraveghere, asigurare, etc.

c) Luându-ne după socotelile d-lui Itic Lupu, expuse în comisiune ar fi rezultat o pagubă pentru Comunitate de cca. Lei 300.000.— Dl. Lupu ne-a propus atunci ca epitropii să acopere această pagubă din punga lor sub formă de împrumut. Acest lucru ar fi fost neserios, pentru că nu toți epitropii dispun de fonduri și un avans ar fi fost egal cu o pierdere efeativă, căci Comunitatea, care este veșnic în deficit nu ar fi avut fonduri să acopere această pagubă.

6) Ținem de a noastră datorie să menționăm că d. Rabin I. Walrman a fost atacat pe nedrept, D-sa neavând nici un amestec personal în fabricațiunea azimei, ci toate hotărârile au fost luate de organele în drept enumerate mai sus.

7) Apelăm la populația evreească să aibă încredere în Epitropia aleasă de ea, și să plătească prețul stabilit de Lei 21 kgr. Mai menționăm că în alte orașe ca Cernăuți, Botoșani, Chișinău, Galați, Bacău prețul azimei anul acesta variază între 25 și 30 lei kg. Căci este o tradiție veche evreească ca din excedentul ce rămâne dela azimă să se alimenteze fondurile pentru ajutorarea populațiunei sărace, care mai ales anul acesta este foarte numeroasă. Credem că nici evreii din Iași pe cari îi cunoaștem nu se vor desminți din acest punct de vedere.

8) Pentru a pune capăt tuturor calculațiunilor făcute cu rea credință și în spirit demagogic, promitem populației că vom publica un bilanț al azimei imediat după sărbătorile de Paști, prin care se va vedea dreptatea celor susținute de noi.

9) Considerăm ori ce alte agitații pe această chestiune ca făcute de oameni fără răspundere și în spirit de reclamă, însă profund dăunătoare intereselor populațiunei evreești.

Reprezentanța Comunității Evreilor din Iași

x Pentru „Monitorul Oficial" pierderi, citații și orice acte se primesc la administrația ziarului.

Dr. S. Streiff

fost asistent al Clinicelor urinare din Viena și Berlin

Specialist în Boli și Operații Genito-urinare

(Rinichi, Beșică, Prostată, Genitale)

Cistoscopie, Uretroscopie

Cons. 3—8 p. m.

Iași, Str. A. Panu 7

(lângă Școala Steaua)

După Cinema, Teatru, Baluri, curse pe jos și în automobil, distracții sportive, Răceli sunt posibile datorite curentelor și schimbărilor de temperatură. Veți combate ușor, plăcut și bine, orice manifestație a răcelei ca: Nevralgii Migrene, Junghiuri, stări Gripale Temperatură.

cu „Testa"

produs inimitabil

TEATRUL NAȚIONAL

După cererea generală spectacolul

TEATRU DE COPII

se repetă pentru adulți **astă-seară** ora 8½ seara

BALETUL DE COPII

Școala d-nei ing. Comănescu

Cine a fost la matineul de Sâmbătă 21 Februarie la Teatrul Național, la reprezentația dată de acel grup de copii — variind ca vârstă între 4 și 9 ani — au plecat cred cu aceiași impresie — care mă domină și azi—când scriu aceste rânduri: o admirație adâncă pentru D-na Comănescu, pentru răbdarea priceperea și talentul cu care a știut să desvolte în acești micuți — estetica și grația în exercițiile de ritmică și în balet — temperamentul, tactul, mimica și în special priceperea în dansurile de caracter, la cele mai mărișoare — uimitor la această vârstă atât de tragedă, făcându-te pe tine spectator să ai iluzia că pe scenă sunt artiste desăvârșite, cu cine știe ce școală înaltă...

Decor adequat, costume elegante, program variat.

Dans după „Humoreque" de Dvorak. Dansul de „stepă după „Măturătorul de stradă — de „Boehme" — „Jocul Lalei quinei" după Polichinelle Muzica de Rachmaninoff.

„Dansul din Coppelia" de Delibes — „Claire de lune" după muzica lui Beethoven. „Rapsodia 2-a din Liszt etc. — merită în special să fie relevate prin felul cum au fost executate și în care tinerele elemente precum d-rele Colette Chica, Monica Ștefănescu, Mioara Ene, D-ra Fraenkel și alte fetițe, promit prin aptitudinele ce le posedă, să devie viitoare stele de balet.

Au fost aplaudate, rechemate la rampă, bisate și acoperite cu flori.

De acea sunt convinsă că publicul care a văzut această reprezentație, unică în genul ei — cu drag, va veni să revadă pe aceste mici prințese ale dansului — care vor da prilej astăzi *Mercuri 4 Martie ora nouă seara* și celor ce nu au putut asista la matineul de Sâmbătă 22 Februarie—să răsplătească pe d-na Comănescu pentru munca pe care o depune, străduindu-se ca prin gimnastică, dans și muzică, creind vlăstare sănătoase, să se adeverească adagiul latin: „Mens sana in corpore sano".

CECILIA REITER
avocat

De unde bani pentru slujitorii școalei ?

Continuarea din pag. I-a)

1935, a cheltuit pentru administrație 400.000.000 lei, deși personalul ce o deservește nu numără cred mai mult de 3500 de persoane. Aș vrea să știu, care Ministeri din Țara noastră, cu același număr de funcționari, cheltuește anual cu administrația 400.000.000 lei? Cred că fără nici o exagerare, în caz de statizare, ar rămâne Statului cel puțin 200.000.000 lei.

Dealtfel, ideia statizării a fost lansată în adunarea generală a B. Naționale din 16.II.1936, de unii acționari și ar fi cazul ca organele în drept să se conformeze acestei dorințe sincere!...

2) *Publicarea, pe județe, a unor liste care să cuprindă numele contribuabililor și sumele la care au fost impuși, precum și* **al celor scutiți de impozite.** Aceste liste să fie afișate tot anul, în toate comunele județelor respective, la primării, la școale, la biserici, la camere de comerț etc.

Se va zice poate: „ce rost au aceste liste afișate?". Au rostul lor! Este un secret pentru cineva, că *oameni cari ar putea să plătească zeci și sute de mii de lei impozite, anual, nu plătesc nimic.* Odată, listele publicate, poate... poate se vor rușina și vor cere singuri să li se fixeze și lor o sumă de plată, drept impozit.

Și pentru ca scopul să fie atins, să se permită oricărui contribuabil, să ceară fisculuiverificarea venitului altui contribuabil, pentru majorarea impozitului, când acesta a fost fixat la o sumă prea mică.

Sau aceste două mijloace nu sunt serioase și deci nu se pot aplica? Dacă da, sunt gata să indic și altele, poate.. poate vreunul va fi serios!!.. Nu știu, însă, dacă seriozitatea ar consta în *apărarea intereselor celor puțini* (contribuabili neplatnici sau răi platnici și funcționari la B-ca Națională plătiți ca... în basme!..)

GH. D. ȚĂCĂLOIU

O școală de meserii pentru băeți

se înființează la școala „Wachtel" din str. Sărărie

O importantă ședință a avut loc Duminecă 1 Mart la școala „M. și B. Wachtel" din str. Sărărie. Dl. Jacques Leibovici, președintele comitetului școlar, propune membrilor din comitet înființarea unei școli de meserii pe lângă actuală școală primară de băeți.

D-sa reamintește Comitetului că în 1906 a luat inițiativa înființărei societății „STEAUA", care sub conducerea îndelungată a d-sale, a realizat prima școală profesională de fete „STEAUA", care a ajuns actualmente în starea înfloritoare pe care o cunoaștem. Având în vedere că nu există în orașul nostru o școală de meserii pentru băeți evrei, propune, cu începere din viitorul an școlar, înființarea unei asemenea școli, considerându-se ca membri fondatori, actualii membri ai Comitetului școlar. Cei prezenți d-nii dr. Milian, H. Goldștein, I. Eisenhendler, I. L. Kiselovici, S. Rosențvaig, L. Katz, aderă cu entuziasm la inițiativa d-lui Jacques Leibovici.

Din partea noastră felicităm Comitetul pentru această frumoasă inițiativă, dorindu-i deplină reușită.

x D-na Agafia Boșoroc din str. Morilor a adresat d-lui prim procuror o cerere prin care solicită ca soțul ei Ion Boșoroc care se află mențiunat la Galata, să fie internat la Ospiciul Socola.

Reclamanta susține că soțul ei a înebunit în închisoare.

S'a dispus examinarea deținutului de către medicul legist al parchetului.

Informații

x Moștenitorii Teitler au introdus o acțiune contra cunoscutului industriaș d. Willy Iosipescu.

Acesta este acuzat că și-a nivelat în așa fel pivnița locuinței, încât apele se scurg în subsolul imobilului din str. Arcu (fost Poșta Veche) proprietatea Teitler.

x În urma reclamației d-lui lct. Spiridon Călinescu de la reg. 2 Antiaerian a fost trimis în judecată pentru insulte d. Dumitru Samson funcționar la Epitropia Sft. Spiridon.

Sâmbătă 14 Martie

Teatrul Național

BALUL PRESEI

Costumat

Mascat

Ținută de seară

organizat de:

Sindicatul Ziariștilor Profesioniști-Iași

JAZZ DE NEGRI

Numeroase surprize

Acum câteva decenii... și astăzi!

(Continuarea din pagina I-a)

Și doamne! mulți covrigari-copii trebuie să fie muritori de foame în țara în care câinii umblau cu covrigi în coadă!

Să continuăm și să nu ne lăsăm duși pe panta lunecoasă a sentimentelor!

1 ou și chiar 2 ouă costau lei 0,05 iar azi costă lei 2—2,50 și 3.

Pâinea albă de 1 kgr. costa lei 0,20—0,25, iar azi lei 8,50 cu tendință de scumpire și sub amenințarea de grevă a brutarilor, în binecuvântata țară a grâului.

Pâinea neagră de 1 kgr. costa lei 0,10 astăzi costă lei 7.

Ambele cu greutatea astăzi de Kgr. 0,850 „cu toleranță". Pedeaua sau lipia costa Lei 0,05 (și doamne, multe se mai consumau pe atunci și bune, coapte și curată mai erau); astăzi costă ca și o pâine neagră.

Făina de grâu costa Le 0,15 Klgr. alba; astăzi costă la 8-9-10 și 12 Făina de popușoi (hrana țaranului) costa Lei 0,10 Kgr; astăzi costă ei 3,50—4 și mai mult, iar foarte adesea ori lipsește pe piața de detaliu, în apropiere scumpirei pâinei.

Apa se aducea acasă de apari sau de sacagii care strigau,— din ce motiv nu se poate preciza — cu francezul eau (0) și costa 2 cole Lei 0,06, iar în abonament mult mai eftin. Menționez că nu putea fi la acea dată filtrată și igenică, însă bună și gustoasă era.

Zahărul costa Lei 0,70-0,75 Kgr. și dacă se scumpea cu Lei 0,05 la Kgr. toate ziarele făceau vâlvă, publicau studii, până și pariamentul se sezisa. Astăzi costă lei 29 Kgr. tos, iar cubic până la 32 lei Kgr.

Laptele era lei 0,05 litrul; astăzi este lei 4-5 litrul iar iarna ajunge 7-8 lei.

Brâcza de vacă revinea la lei 0,10 Kgr, dar nici nu se vindea cu Kgr, ca și smântâna. Astăzi prețul este: brânza de vacă lei 12-20 Kgr. și smântână de la 30-36 și 40 lei Kgr.

Brânza de oi, cașul, costa lei 0,30-0,35 Kgr. și mai eftină, era și urdă, astăzi cașul costă 30-36 lei Kgr. iar urda este și mai scumpă.

Carnea de vacă și viței, mușchi cotlete etc. costau lei 0,35-0,40 Kgr. Astăzi lei 16-18 și 26-28 Kgr.

Carnea de porc, mușchi, but costa lei 0,40-0,45 Kgr.; astăzi costă lei 26, 28, 36 Kgr.

Manufactura, pânzeturile stofele erau pe prețuri care astăzi par ridicol de mici: Lei 0,20-0,25, 0,40-0,50-0,80 m. și cele de lână poate la 1 leu—1,10 m., iar stofa de adevarată matasa, câți-va lei. Astăzi pânza denumită americă și acea de casă, locală este de lei 23-35-40 și 70 lei, iar mătăsurile locale artificiale 70-80-160, iar altele ceva mai bunișoare câteva sute de lei. Tot astfel plisa (catifeaua de bumbac) etc.

(Continuarea în pag. III-a)

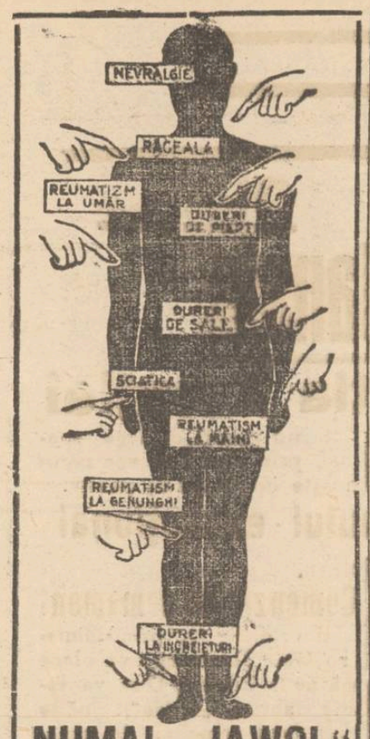

NUMAI „JAWOL"
va ajuta.
JAWOL
este unicul medicament care combate sigur și imediat toate răcelile.

Când veniți la București
primul drum pe care trebue să-l faceți, este la cel mai mare magazin al Capitalei
GALERIES LAFAYETTE
In peste 70 raioane veți găsi tot ce vă trebue: Confecțiuni pentru doamne, bărbați și copii, stofe, mătăsuri, galanterie, pălării, încălțăminte, articole de toaletă, articole de menaj, articole de sport, covoare, linoleum, tapete, radio, etc., etc., toate în calități superioare la prețuri extrem de convenabile. Zilnic noutăți parisiene.
Se primesc și comenzi prin scris.
VINDE CEL MAI IEFTIN DIN TOATĂ ȚARA
GALERIES LAFAYETTE

Demonstrațiuni de zootehnie

la Fac. de agronomie din Chișinău

Intre 24 și 29 Februarie au avut loc la Chișinău cursuri și demonstrațiuni practice pentru creșterea oilor.

Cursurile au fost organizate de institutul de zootechnie și științe agricole depe lângă facultatea de agronomie, și au fost prezidate de d. prof. Agricola Cardaș.

Au fost inscriși numeroși președinți ai Camerelor de agricultură, delegați ai ministerului de domenii, și numeroși studenți.

Cursurile au fost predate de d. Dr. Inginer Teodor Nica, specialist în această direcție, cu largi studii în străinătate.

S'a insistat în special și cu demonstrațiuni practice despre creșterea și exploatarea oilor pentru pielicele: karakul, karakul et țurcană și țurcană bi umărie.

In ziua de 29 (li) a avut loc închiderea cursurilor, iar în zilele de 1 și 2 Martie cursiștii au făcut o excursiune vizitând crescătoriile mai de seamă din Basarabia.

De notat că asemenea cursuri pentru îndrumări agricole, sunt primele în țară, sub auspicile unei instituții de specialitate și cu auditori de elită.

DIGH.

Trebuesc ajutați cetățenii din Șos. Națională

280 copii de școală, trec prin noroae, peste liniile ferate, primejduindu-și viața

Nevoia unei paserele la gara locală

Strada „Șoseaua Națională" cuprinde numeroși gospodari, folositori Iașu'ui. Insă acești oameni, — prin felul cum e plasată strada lor — au mult de su'erit. Ei trebue să înconjoare kilometri întregi, pe la Nicolina sau la Regie, ca să ajungă în partea centrală a orașu'ui.

Spre a-și scurta drumul, sânt siliți s'o ia deadreptul, peste liniile ferate. Dar și acest lucru îl fac pe furiș, deoarece c. f.-reul a ridicat un gard de 2 metri înălțime, pentru a izola liniile. Și bieții oameni fac borte pe sub gard, strecurându-se ca cârtițele, prin apă și glod.

Situația aceasta e mai primejdioasă pentru copii, expuși accidentelor de tren. Și sân 280 copii care trebue să vie zilnic la școli în oraș.

Este deci nevoe a se construi o paserelă (un pod) pentru pietoni, din Șos. Națională, până în piața gării.

Aflăm că s'a făcut proectul unui asemenea pod și a fost aprobat de Consiliul de ad-ție c. f. r. Rămâne numai puțină stăruință pentru punerea proectului în aplicare.

Este de datoria fruntașilor Iașului să stăruiască cu energie, spre a se realiza această lucrare, atât de necesară pentru numeroșii concetățeni care locuesc în Șos. Națională.

Dăm cuvântul parlamentarilor nostri.

Cine nu cunoaște Dalin

Informațiuni

x D. Mihai Manea, cunoscutul proprietar ieșan, a acționat în judecată pe d-na Tăutu, proprietara moșiei Ciocârlăteștii-Iași, cerându-i daune de 400.000 lei, pentrucă nu i-a pus la dispoziție moșia spre cultivare, așa cum s'au înțeles printr'un contract încheiat la trib. Iași.

x D-na Lucreția Pascu, soția unui funcționar superior de la fabrica R. M. S., s'a prezintat la parchet, reclamând că vecinele ei d-na Ecaterina Popescu și fiica acesteia Lucreția Enăchescu din șos. Națională 24, i-au ademenit și sechestrat în casă copila Cristina Ungureanu, pe care o luase spre creștere. Mai mult încă; ar fi învățat-o să spuie că tiul reclamantei și-a bătut joc de ea.

Se cercetează.

x Parchetul cercetează reclamația d-nei Ecaterina Gurevici din str. Decebal 7 în contra vecinei d-sale d-na Antonia Nechita.

D-na Gurevici pretinde că a încredințat aceștia spre păstrare o poliță semnată de dânsa, pe care refuză a i-o mai restitui.

x D. prof. G. Zane, restabilit după șase săptămâni de boală, a venit Luni seară pentru prima oară, la ședința clubului național-țărănesc.

Asistența a făcut vice-președintelui organizației, o călduroasă manifestație de simpatie.

x Comerciantul I. Haler din Dorohoi a reclamat justiției ieșene pe d. Max Kligher din Str. Vasile Conta.

Comerciantul dorohoian a încredințat d-lui Kligher o sumă de bani, urmând ca acesta să-i trimită niște marfă, — dar nu s'a ținut de angajament.

Parchetul a ordonat cercetări.

x Dl. Costel Pușcașu și-a luat cu succes licența în drept.

Domnia-sa probabil va fi numit asistent al d-lui Prof. Bulgaru, la catedra de legislație agrară.

x A fost trimisă în judecată d-na Fani Abramovici din str. V. Lupu, pentru exocrocherie, la reclamația d-lui Simon Abramovici concesionarul serviciului vidanjelor.

Doctor Emma Stein
fost medic Secundar al Clinicei Dermato-Sifiligrafice
Boli interne de femei
Venerice - Sifilis
Consult. 3—5
Căpitan Păun 4

RICA ROZEN
ADOLF MOSCOVICI
Logoditi
Iași, Martie 1936
In locul oricărei alte înștiințări.

BELLA OIȘIE
U. LUTFAC
Căsătoriți
Iași, Martie 1936

Un nou volum

al d-lui prof. N. Șerban

Profesorul de limba și literatura franceză la Facultatea de litere din Iași, d. *N Șerban*, a dat la iveală un nou volum: „*Un frère de Pierre Loti* — (*Gustave Viand*)".

Consacrat ca istoriograf al lui Pierre Loti,— d. prof. Serban a cercetat mai departe, cu pioasă stăruință, tot ce a fost în legătură cu viața marelui scriitor. A răsturnat arhive, a șters colbul de pe documente, la bisericuțe și primării rurale franceze,— iar o parte din rezultatul acestei munci migăloase, îl găsim în noul volum despre fratele lui Pierre Loti.

Cu informație bogată, claritate în expunere și delicateță stilistică, d. prof. Șerban prezintă o operă foarte apreciată de cunoscătorii spiritului și literaturii franceze.

x **Contra durerilor musculare, articulare, sciatice** de natură reumatică sau gutoasă, întrebuințați **Frantzbrandwein Mentoformic Dr. Ratianu** aprobat de Consiliul sanitar Superior. Alină durerile redând buna dispoziție. Depozit Farmacia Dr. Ratianu Iași, Cuza Vodă 48.

x *Ofițerii invalizi de război* foști activi sunt convocați Joi 5 Martie ora 10 la Blocul Pensionarilor Publici str. Palat 2 pentru a li se face comunicări importante.

EXISTĂ DOUĂ FELURI DE LOTERII:
UN FEL PENTRU CINE VREA SĂ
CÂȘTIGE MULT
ALT FEL PENTRU CINE VREA SĂ
RISCE PUȚIN
LOTERIA DE STAT A ROMÂNIEI IMPLINEȘTE TOATE GUSTURILE
Costul lozului românesc este redus, dar vă dă posibilitatea să câștigați cu un sfert de loz nn milion întreg! Repartiția câștigurilor este foarte interesantă. Prin ea aveți putință să jucați multă vreme și să urmăriți câștigurile importante, fără cheltuieli prea mari.
Costul unui loz întreg . 800.- lei
Costul unui sfert de loz 200.- lei
CU 200 LEI PUTEȚI CAȘTIGA UN MILION.
la fiecare tragere lunară
Tragerea clasei I-a la 15 Martie
Cumpărați lozuri din vreme.

Milionari la toate clasele
face numai colectura
GHEORGHE STANOIU
PREFERATA DE TOATA ȚARA ROMANEASCA

Astăzi Miercuri ora 20.48
pleacă ieșenii în excursie
la București
PE DOUA ZILE
50% REDUCERE PE C. F. R. Inscrieți-vă AZI la
Locuri limitate WAGONS-LITS Piața Unirei

Concursul preoțesc

Eri a început la Mitropolie examenul pentru ocuparea parohiilor vacante „Sf. Parascheva" și „40 de Sfinți".

In fața comisiunei formate din părintele prof. univ. Cicerone Iordăchescu, președinte, pr. Emilian Vasilovschi și D. Ciolan membri, s'au prezentat 10 candidați din 18 înscriși.

Au dat lucrarea scrisă cu subiectul „Virtutea și viciul, cu aplicațiuni în viața spirituală", următorii preoți: Ioan Solomei, Ștefan C. Gheorghiu, Vespasian Vasiliu, Neculai Todicescu, Petre Pralea-Păușești, I. Constantinescu, Eugen Munteanu, M. Grădinariu, Gh. Vâlca și Gh. Rotariu.

Astăzi, candidații vor oficia slujba religioasă în catedrală.

Greșeala unui taxator de tramvai

El a dat rest 500 lei în plus

D. Dumitru Tanase, student la Academia de Muzică, ne aduce la cunoștință următorul caz:

Ieri, în tramvaiul Abator, la orele 3 p. m., a dat taxatorului spre preschimbare o bancnotă de 500 lei. Taxatorul, nebăgând de seamă, i-a dat rest 997 lei, crezând că a primit o bancnotă de 1000 lei.

D. Tanase a observat greșeala taxatorului, după ce coborâse din tramvai. Cum nu i-a mai putut regăsi pe moment, d. Dumitru Tanase invită pe această cale pe taxatorul respectiv să se prezinte la Teatrul Național, între orele 9—12 dimineață, spre a-i restitui banii dați în plus.

Extensia culturală Iași

Org. „Meseceul"

SOROCA. Sâmbătă 7 Martie, în sala „Corpului didactic", D-l Prof. universitar Emil Diaconescu, va conferența despre: Conflictul Italo-abisinian în lumina intereselor europene.

PIATRA-NEAMȚ. Simbătă 7 Martie, în sala Liceului „Petru Rareș", va conferența d. Prof. universitar Dr. P. Niculescu.

BĂLȚI. Duminecă 8 Martie, în sala Școlii normale dl. Prof. universitar Emil Diaconescu, va conferența despre: Atitudinea puterilor europene în chestia Basarabiei în 1878.

BACAU, Duminică 8 Martie ora 11 și un sfert, în sala Ateneului va conferența Dl. Prof. universitar Dr. P. Niculescu.

ROMAN. Duminecă 8 Martie, ora 16, în sala Soc. cult. „Miron Costin", va conferența dl. Prof. universitar dr. P. Niculescu. D-sa va trata din subiectele:

2. Senzațiunea de suferință în literatura italiană.

2. Inregistrarea electrică a cerebralității aplicată psiho-pedagogică.

CAUT 2 sau 3 camere, bucătărie, și curte, nu departe de centru. A se adresa Colecturei Stănoiu Piața Unirei.

Raze, Unde-Scurte
Diathermie
DOCTOR
Gr. A. Dimitriu
Asistent universitar
Specialist în Boli de PIELE SIFILIS, VENERICE
Str. Lăpușneanu No. 32
Cons. 2—4 și 6—8 p. m.

x Reprezentanța Generală a soc. de Asigurare „*Dacia-Română*" a fost încredințată D-lor Camil Motăș și Pascal Friedman. Birourile s'au mutat la Banca P. Friedman str. Ștefan cel Mare No. 28.

x Deținătorii de obligațiuni împrumutul de înzestrare a Țărei 4½% din 1934 pot controla dacă aceste titluri au eșit la sorți sau cu premii la tragerile până astăzi inclusiv 1 Februarie 1936 adresându-se colecturei Campus și Bassa din Iași str. Lăpușneanu 16. Informațiunile se dau în mod gratuit.

x Lozul Dvs. norocos vi-l servește prompt și discret „*Colectura Națională*" din str. Lăpușneanu Nr. 41 (vis-a-vis de Hotel Palace).

PUBLICAȚIE
Nr. 971 din 2 Martie 1936

Liceul Internat din Iași vinde în ziua de Vineri 20 Martie 1936, ora 4 (16), în cancelaria liceului, prin licitație publică cu oferte închise însoțite de garanție provizorie de 15.000 lei în numerar și în conformitate cu Legea Contabilității Publice, terenul situat în Iași, str. Istrati 4, colț cu Speranței, în suprafață de circa 600 mp., cu instalația de apă și canal existente, curtea fiind pavată.

Informațiuni se pot lua de la cancelaria liceului.

Dacă în această zi rezultatul licitației nu va fi satisfăcător, se va ține o altă licitație în ziua de 27 Martie 1936, Vineri, ora 4 (16).

Director, *T. A. Bădărău*
Secretar, Pleșoeanu

Nu uitați! Sănătatea voastră este asigurată cu Vinul Tonic Dr. Beceanu
Farmacia Dr. Beceanu Piața Halelor

etc. foarte reduse ca lățime și de calitate slabă.

Cea mai de samă ocupa ie era agricultura. In această țară eminamente agricolă, recolta umplea mai totdeauna hambarele de: grâu, frumos ca bob, curat, fără corpuri străine și o greutatea hectolitrică care era exportat împreună cu ovăs, orz, porumb, mazere etc. prin porturile noastre Galați și în special Brăila și Constanța până la Amsterdam Roterdam etc. stabilind legaturi temeinice și câștigând piața străină cu toată concurența Americei și a Rusiei Centrale. Astăzi nu cred că se mai poate opera la piața pierdută.

Industria deși în proporții mai reduse, totuși fabricele de ciment, de cuie, pielărie etc. au putut foarte deseori apare ca pe pieptele străine și a susține în interior concurența străină; iar zahărul a câștigat piețe ca și țăina, pe care le-ar putea reține și în viitor, deși pentru bătinașa populație însamnă și aceste grele sacrificii: zahărul românesc este sub jumatatea prețului kgr. cu toate cheltuelile de transport și import etc.

Cursurile monedelor străine (valuta), a efectelor publice cotate la Bursa din București și publicate zilnic în Monitorul Oficial în cota Bursei, notau pe atunci și astăzi următoarele:

Francul francez, francul elvețian, francul belgian=1 leu sau lei 1,05; astăzi fr. fr.= 6,58 jum. iar în târg liber lei 64,50. Lira engleză care era lei 25,22 astăzi este lei 492,25 la bursă, curs stabilit de comisiunea de devize, iar în târgul liber lei 980 etc. etc.

Pe atunci monetele străine de aur erau spre exemplu 1 napoleon de aur=20 franci francezi=20 lei; iar astăzi se cere în târgul îndosit lei 1300 căci nu este liber a circula în interes suprem legal.

Tot astfel 1 liră engleză aur era lei 25,22, astăzi ajunge peste 2000—2300 lei etc. Simple constatări.

Cursurile efectelor de stat, titluri publice și acțiunile au luat'o pe o scară invers proporțională cu cele de mai sus, astfel:

Renta de stat 5 la sută 1903 care cota deseori peste 100 lei suta, astăzi cotează lei 38—40 la sută în lei stabilizați.

Funciarele U.b. 5 la sută Iași (scrisurile sau bonurile) care cotau lei 70—80 la sută, astăzi coteaza lei 22 50 la sută.

Funciarele U.b 5 la sută București (idem) lei 80,—85—100 la sută, astăzi cotează 28 la sută, iar noua de 10 la sută pe an este și într'o mai mare disproporție.

Funciarele Rurale 5 la sută idem 103—104 la sută și mai mult 106 la sută, cotează astăzi lei 32 la sută și doară imobilele atât urbane, mâna de lucru, materialele cât și prețurile de achiziționare, s'au urcat vertiginos; tot astfel și la imobilele rurale; taxele de cumparare, cheltuielele etc. astfel că s'au răsturnat cu totul principiile vechi stabilite, s'a pierdut busola cum se zice.

Cu drept a cugetat cronicarul Miron Costin „Nu sunt vremile sub cârma omului, ci bietul om sub vremi". L.I.G

ULTIMA ORĂ

Municipale

Comprimarea bugetului primăriei

ő milioane economii la personal - Numeroase pensionări - Probabilă reducere a salariilor

D. primar Osvald Racoviţă a dat eri dispoziţiuni serviciului de ordonanţare al primăriei să nu se mai facă operaţiuni de contabilitate pînă la 1 Aprilie, data intrării în vigoare a bugetului exerciţiului 1936—37.

Deasemenea s'au oprit ori ce fel de plăţi pe tot cursul lunii Martie, exceptându-se subvenţiile instituţiilor filantropice, cari,—potrivit legii—se lichidează în ultima lună a exerciţiului financiar.

*

Am stat de vorbă cu d. primar Racoviţă asupra diverselor probleme edilitare la ordinea zilei.

Aflăm că d-sa duce luptă eroică pentru a pregăti bugetul noului an în limita veniturilor realizabile şi a numeroaselor angarale care emană dela obligaţiile faţă de stat şi de instituţiile pendinte de acesta.

Bugetul va fi după cum am mai arătat,—*de sacrificiu*.

Capitolul personalului va fi diminuat cu circa şase milioane lei

D. Racoviţă ne-a declarat că va fi nevoit să pensioneze o sumedenie de slujbaşi, din aceia cărora anii de pensionare sunt pe aproape. Se va cădea la un acord cu aceştia dându-li-se anticipat leafa pe un an de zile fiind în acelaş timp şi împropietăriţi pe loturile municipiului.

Cum economia realizată nu va fi suficientă pentru satisfacerea capitolului bugetar, *nu este exclus ca să se aplice şi o mică curbă pe lefurile funcţionarilor primăriei.*

*

Dealtfel d. Racoviţă va avea de furcă la capitolele cheltueli cu fiecare capitol în parte. De exemplu la lucrări edilitare nu pot înscrise decât 5 jum. milioane lei. Şi chiar în aceste condiţiuni, bugetul exerciţiului 1936 37 va fi deficitar.

Transformarea P-ţei Unirii

Un monumental palat municipal

Cu toate că va avea de luptat cu un buget sarac, d. Racovitză are proecte interesante pentru viitorul edilitar al Iaşului.

Astfel, d-sa îşi propune că la începutul verii, să mute serviciile primăriei la hotelul Traian, pentru a putea începe lucrările de expropriere şi dărâmare a actualului imobil a primăriei şi a celor învecinate, în locul cărora urmează să se înalţe noul palat municipal.

Pe strada care se va deschide, în urma dărâmării berăriei „Azuga" şi a imobilelor din curtea primăriei, se va parcela terenul care va fi scos la licitaţie publică.

Palatul municipal care va fi înălţat de o cunoscută societate de construcţiuni din Bucureşti, va fi o clădire monumentală. Palatul va avea cel puţin cinci etaje, repartizate astfel: la parter, magazine şi un local de spectacol, etajul I va cuprinde toate serviciile primăriei, iar ultimele trei etaje vor adăposti un mare hotel de care se simte arâta nevoie în oraşul nostru.

Societatea apelor

D. primar Racovitza ne-a mai declarat că lucrările pentru a da fiinţă soc. apelor, sunt terminate.

Până la intrarea în vigoare a noului buget, soc. pentru exploatarea apei va fi fapt îndeplinit.

In Aprilie vor începe lucrările de refacere a conductei interioare. Chiar eri uzinele dela Huniedoara au cerut Primăriei să trimeată un delegat pentru a ridica prima furnitură de 25 vagoane tuburi şi ţevi gata livrabile.

*

Eri seara, d. Oswald Racovitză a plecat la Bucureşti.

Incă în cursul săptămânii, d-sa va depune pe biuroul Camerei, antaproectul de lege pentru înfiinţarea soc. apelor. Legea în Cameră va fi susţinută personal de d. ministru Victor Iamandi şi va fi votată în mersul acestei luni.

Luni, d. Racovitză va fi din nou la Iaşi şi nu va mai părăsi oraşul toată luna Martie.

Fiind în localitate, d-sa va convoca consiliul pentru câteva şedinţe, spre a trece bugetul, constituirea soc. apelor şi proectul pentru „luna Moşilor" care se va inaugura la 1 Mai.

ŞBILŢ

Retragerea d-lui Volanski dela preşidenţia Casaţiei

ORA 12

Buc. 4.— Se ventilează din nou ştirea, că D. Volanski va demisiona de la preşedinţia Inaltei Curţi de Casaţie.

In locul d-lui Volanski, ar urma să vie d. Const. Rătescu, preşedintele secţiei a II-a Casaţiei; iar în locul acestuia din urmă, va trece d. Stârcea, prim-preşedinte al Curţii de Apel din Bucureşti.

Deşi d. Volanski n'are încă vârsta de pensionare, se va vota un proect de lege special, prin care i se vor recunoaşte drepturile de pensie.

Prelungirea regimului excepţional

Buc. 4.— D-nii Inculeţ, ministru de interne şi Valer Pop, ministru de justiţie, au lucrat azi dimineaţă la întocmirea proectului pentru prelungirea stării de asediu şi a cenzurii.

Comenzile de armament

Buc. 4. — D. prim-ministru Gh. Tătărescu va pleca mâine la Braşov. D-sa va vizita fabrica „Astra", unde s'au făcut comenzi de armament.

x CONFERINŢĂ.—Sâmbătă 7 Martie, ora 5 jum. Părintele Petrovanu va ţine o conferinţă despre: „Cea mai mare necesitate sufletească", la sediul Asoc. Creştine a femeilor Române, str. Dancu 1.

Este prima conferinţă din ciclul organizat anul acesta la Asociaţie.

Atât membrele societăţii cât şi toate persoanele care doresc să asculte conferinţa sunt invitate să asiste.

D. dr. Angelescu continuă să ameninţe cu demisia

Buc. 4.— Se menţine conflictul între d-nii dr. Angelescu şi Victor Antonescu, pe chestia bugetului ministerului de instrucţie.

Primind ieri o delegaţie de profesori secundari, d. dr. Angelescu a declarat că cererile profesorilor sînt juste şi că el demisionează dacă profesorii nu vor fi satisfăcuţi.

Aceiaş declaraţie a repetat-o şi d-lui Tătărescu care l-a vizitat aseară.

Conflictul dela Banca Naţională

„Universul" dezminte versiunea că, s'ar fi făcut o înţelegere între guvern şi d. Dinu Brătianu, pe chestia Băncii Naţionale.

Şeful partidului a rămas intransigent.

Apărarea naţională

La Consiliul apărării naţionale, convocat pe Luni 9 Mart, sub preşedenţia M. S. Regelui,—au mai fost invitaţi d-nii mareşali Presan şi Averescu, toţi foştii prim-miniştri ş. toţi foştii miniştri de război.

Mercuri, d. Tătărescu va face un expozeu la Cameră.

Interpelarea d-lui dr. Lupu

D. dr. Lupu s'a înapoiat dela Arsura, iar mâne va vorbi la Cameră despre alegerea dela Mehedinţi.

Se prevăd scene furtunoase. Cuziştii au plănuit să împiedece cuvântul oratorului, iar ţărăniştii s'au pregătit să riposteze. Guvernul a luat măsuri speciale de ordine.

Arestarea presupusului autor al dublului asasinat din Răducăneni

In urmă cu o săptămână au fost asasinaţi un comerciant şi soţia lui din Răducăneni (Fălciu). Ca autor al dublei crime a fost indicat un anume Octav Cupa, funcţionar la ospiciul de alienaţi din apropierea târgului Răducăneni.

Octav Cupa dispăruse însă din târg.

Eri după amiază d-nii Burăh Rachmil, încasatorul la cursa de automobil spre Răducăneni şi şoferul Frantz, aflându-se în cartierul Halei, au zărit pe presupusul asasin din Răducăneni.

Ei au chemat un gardian public, care a arestat pe Octav Cupa.

M. S. Regele ajută o elevă săracă şi-i plăteşte taxa şcolară

Tg. Mureş 4.— Eleva Eva Kraly din cl. III a liceului Tg. Mureş, a scris M. S. Regelui că este eliminată din şcoală pentrucă e săracă şi nu poate plăti taxa de 1400 lei.

M. S. Regele i-a trimis 2000 lei, — iar printr'o scrisoare o anunţă că îi va plăti toată întreţinerea, până la terminarea şcolii, dacă va fi elevă silitoare.

Cazul dela şcoala din Cârjoaia

O lămurire

Primim:

Domnule Director,

Subsemnatul Octavian Bart, directorul şcoalei primare din satul şi comuna Cârjoaia, judeţul Iaş; cu onoare vă rog a da publicităţei în răspânditul Dv. ziar, următoarei desminţiri:

La data de 26 Februarie a. c. mi s'a adus prin ziarul „Opinia" acuzaţii mincinoase de către învăţătorul provizor d-l Gh. A Gafiţei, ce funcţionează la şcoala ce o conduc, cum că în localul şcoalei s'au făcut chefuri prin răsturnarea băncilor, catedrei etc...

Pentru lămurirea forurilor superioare şcolare şi a opiniei publice, dau următoarea explicaţie:

Subsemnatul conduc această şcoală de 30 ani, unde am pretenţiunea să mă mândresc cu toţii mei elevi ce fac astăzi cinste societăţei prin îndrumarea ce am ştiut să le-o dau în decursul anilor. Dintre foştii mei elevi, doi orfani de părinţi au apelat la mine ca părintele lor sufletesc, să-i şi cunun.

Cu aprobarea No. 112 din 7/I a. c., am obţinut sala de clas, (unde numai subsemnatul predau cursurile), pentru a se oficia căsătoria.

Această nuntă, s'a făcut într'o atmosferă cât mai demnă faţă de rolul ce l-am avut şi ca naş şi ca învăţător al satului.

Cum învăţătorul provizor d A. Gafiţei ce este în cadrele învăţământului de abia doi ani, nu-şi face datoria conştiincios, a găsit de cuviinţă la observaţiile mele în calitate de director, să-şi ia revanşa, prin calomnii de presă.

Cum numitul m'a şi ultragiat în scris, cazul s'a raportat Inspectoratului şcolar Iaşi, şi se anchetează.

Rezultatul îl voiu da publicităţii pentru a lămuri complect opinia publică.

Primiţi, vă rog distinsa mea consideraţie.

Octavian I. Bart

x **Durerea de bătături** te enervează şi te indispune. Remediul îl găsiţi în preparatul „ANTICALUS" soluţie şi pomadă care alină durerile şi desfiinţează bătăturile. Depozit Farmacia Dr. Ratianu str. Cuza Vodă 48.

x **Preschimbarea bonurilor de premii „Opinia"** seria 64 se face zilnic între 4-7 d. a. la ad-ţia ziarului strada Lăpuşnanu 37.

Italia dispusă să înceteze războiul

şi să trateze sub auspiciile Ligii Naţiunilor

Din Roma se anunţă că Italia ar fi dispusă să accepte propunerile comitetului de 13 pentru încetarea ostilităţilor în Abisinia.

Italia pune însă condiţia, ca să i se dea asigurări, în sensul că armata abisiniană nu se va regrupa şi întări, ceiace ar îngreuia situaţiunea trupelor italiene în cazul reluării ostilităţilor.

Mare incendiu la Cîmpina

Au ars 12 rezervoare de benzină

Câmpina 4. — La rafinăria Soc. Steaua Română a izbucnit aseară un incendiu la secţia de rectificare a benzinei. Un cazan a făcut explozie şi s'au aprins rezervoarele.

Intregul oraş a fost cuprins de panică. Au sosit pompierii din Ploeşti şi au putut localiza focul abea astăzi dimineaţă.

12 rezervoare au fost distruse. Pagubele sânt foarte mari.

S'au otrăvit

O fată şi un tânăr din Iaşi

La spitalul Israelit a fost internată tânăra Maria Daniliuc din str. C. A. Rosetti 11, care a încercat să-şi pună capăt vieţii, înghiţind o cantitate de spirt denaturat. După ce medicii i-au făcut spălături stomacale, sinucigaşa a declarat că actul disperat la care a recurs, se datoreşte geloziei. Bărbatul cu care se afla în legături intime, a părăsit-o.

Starea Mariei Daniliuc fiind serioasă, ea a rămas internată la spital.

*

La „Sf. Spiridon" a fost adus cu „Salvarea" tânărul Theodor Lapuşanschi, domiciliat la Manta Roşie. Aceasta a încercat să se sinucidă, înghiţind o cantitate de acid azotic.

Tânărul a rămas internat în clinica d-lui prof. Niculescu.

El n'a lăsat vreo scrisoare şi nici nu vrea să dea lămuriri asupra cauzelor ce l-au determinat să încerce de a-şi pune capăt vieţii.

CUMPAR
AUR *de dinţi, etc. argintării*
cumpărător direct
Str. Brătianu Nr. 82
vis-a-vis de str. Mârzescu

x DR. BRENER specialist mamoş, boli de femei. Cons. 2—8 d. a. Str. Banu.

RAPORTAJ

Un scandal delicat la primăria locală

Pe sala primăriei locale a izbucnit ieri un scandal intre d. Neculai Catană, agent la percepţia municipiului şi soţia acestuia.

D-na Catană îşi învinuia soţul, că a părăsit-o şi nu-i dă bani pentru a-şi întreţine copilul.

DIVERSE. — Au fost arestaţi indivizii D. Dunea şi Ion Berindei din cartierul Ţuţora, urmăriţi pentru furt.

Rezultatul balului

Soc. „Crucea Roşie"

Comitetul filialei Societăţi Naţionale „Crucea Roşie" întrunindu-se Joi sub preşedenţia D-nei Lucia Cantacuzino ş încheind socotelile balului din seara de 22 a. c. a găsit următoarele:

Din încasări	40.941	Lei
Cheltueli	3.630	„
Beneficiu net	57.982	„

în care se cuprind şi cei 10.860 lei adunaţi de harnica D-na Rose Lewin, casiera filialei.

Comitetul mulţumeşte călduros tuturor celor care prin munca, darurile şi prezenţa lor au contribuit la reuşita balului.

Comitetul filialei aduce de asemenea recunoscătoare mulţumiri celor care nu uită pe copiii basarabeni daţi în grija filialei:

D-nei Movilă pentru o masă oferită fetiţelor din Căminul de la şcoala Mihail Cogălniceanu, D-nelor Leca şi Gane pentru dulciurile oferite, D-lui Inginer Mihalache şi întregului personal al fabricei pentru ajutorul statornic ce-l dau, Doamnei Neculae Gane pentru mărţişoarele dăruite care au înseninat chipurile acelor copii.

Deasemenea se mulţumeşte D-nelor Goll şi Tutoveanu pentru dejunul oferit.

Informaţii

x *Din Constanţa se anunţă că P. S. episcopul Gherontie al Tomisului (Constanţa) va sosi mîine la Iaşi şi va face o vizită I. P. S. Mitropolitului Nicodem.*

Vizita are un caracter personal.

x Mâine Joi 5 Mart ora 6 p. m. are loc *la biserica Sf. Ilie* a şaptea conferinţă. Va vorbi cunoscutul literat *Dl. Al. Lascarov - Moldovanu* despre *„Tragedia Muncei"*. Conferinţa va fi încadrată de frumoase bucăţi religioase executate de *corul studenţesc* al bisericii Talpalari sub conducerea d-lui Avocat I. Ţincoca.

x Eri şi azi s'a auzit ecoul unor detunături. Precizăm că la Socola continuă operaţiunea de distrugere a unor muniţiuni vechi, ceiace provoacă zgomotul ce se aude în oraş.

x *Proces de faliment.* — A fost trimis în judecată pentru bancrută simplă, comerciantul Şulim Bercovici din Str. Sărărie.

Acesta a fost declarat în faliment la cererea creditorului S. Diamand, care a solicitat ulterior o anchetă în ceiace priveşte debitele falitului.

Dosarul a fost trimis spre judecare Tribunalului secţia I.

x Am relatat că poliţia a interzis prostituatelor să mai umble pe străzile Iaşului, înainte de orele 12 noaptea.

In cursul zilei de ieri şi seara au fost arestate numeroase prostituate, care au contravenit acestei dispoziţiuni.

x *LA „CAROL" Piaţa Unirei* icre negre, icre de ştiucă, icre de saumon, hribi, cu preţuri reduse.

x Ziarul „Naşa-Reci" anunţă că azi, Consistoriul metropolitan din Chişinău, începe judecarea procesului intentat preotului Cecati, acuzat de fapte imorale.

PIERDUT Buletinul Biroului Populaţiei Iaşi No. 15.103 din 6 Aprilie 1921 pe numele de Lupu V. Wittner din strada I. C. Brătianu No. 1.

Cine-l va găsi şi va uza de el, şi nu-l va depune autorităţilor în drept, va suferi consecinţele legei. Acest buletin se declară nul.

Fraudele dela Chişinău

Alţi trei funcţionari au fost arestaţi ieri

Chişinău 4. — Cercetările în chestiunea fraudelor descoperite la morile din localitate, continuă zilnic, operându-se noi arestări.

Astfel pe ziua de ieri au mai fost arestaţi alţi trei funcţionari, anume, Stein, Stoicoi şi Zabrianu.

Arestarea acestora se pune în legătură şi cu descoperirea dela secţia pădurilor dela administraţia financiară. Statul pierde la această afacere un milion lei.

Ultimile noutăţi în stofe de pardesie şi costume au sosit la EDUARD

EXPOZIŢIA DE PERDELE
şi lucru de mână (fost în str. Lăpuşneanu)
ACTUALMENTE LA
Mag. Mediaş sub Hotel Continental

Ne ce să cumpăraţi... DALIN

Doamna
Dr. C. Parhon Ştefănescu
Medic Primar al Spit. Socola
Boale nervoase şi ale glandelor cu secreţiuni interne
Consult. 2—4 p. m.
Strada I. G. Duca No. 16 (fostă Muzelor)

DOCTOR
A. Dascăl
Boli interne
Venerice şi Sifilis
Tratamentul blenoragiei la barbaţi şi femei.
Diathermie urologică şi generală.
Consultaţii şi tratamente $7^1/_2$—10 a. m. şi 2—9 seara
Duminica 9—12 a. m.
Iaşi, str. Cuza Vodă 42
vis a vis de Camera de Comerţ

ANUL XXXII No. 8072

ABONAMENTE

Lei 350 . . . . pe un an
» 180 . . . . » 6 luni
» 90 . . . . » 3 »
» 1000 . . Instituții publice

ATELIERELE TIPOGRAFICE
IAȘI. — STR. LAPUȘNEANU 37

Telefoane { Redacția 391 / Administrația 394 / Serviciul denoapte 367

1 LEU

OPINIA

Ziar popular cotidian

VINERI 6 MARTIE 1936

Premii Gratuite
SERIA 65-a | Bon No. 6

Indiferența provincialilor pentru centrele lor

Ne plângem mereu că provincia întreagă moare, în folosul unei capitale hipertrofiate. E, desigur, vina unui centralism dus până la absurd. Și e vina valahismului care, de la 1861, a pus mâna pe toată conducerea politică a țării.

Insă mai este vina personalităților din provincii, care-și neglijează centrele lor, — uneori până la un grad asemănător cu trădarea.

Iată, depildă, cazul bogătașului craiovean Jean Mihail, decedat de curând.

Mihail era un om excepțional de bogat. Averea lui e apreciată la aproximativ un miliard și jum. lei. Omul, foarte bogat, cu puteri și cerințe spirituale modeste, trăia izolat în București și se mulțămea să-și cumpere (acesta-i cuvântul just) un mandat de senator, când venea partidul său la putere (partidul liberal).

Jean Mihail, — neavând rude care să-l moștenească — și-a lăsat imensa avere pentru opere publice. Insă *mai totul a lăsat pentru Bucureștii*, — spre a se creia instituții noi și a se înzestra altele vechi în acest București căruia nu-i lipsește nimic, pentrucă s'a înzestrat colosal din munca țării întregi.

Iar pentru orașul său Craiova, — J. Mihail a lăsat mari și lați 500.000 lei (dintr'un miliard și jumătate!). Biata Craiova, oraș plin de merite și clădit frumos prin muncă proprie, — ar fi meritat și ar fi folosit mult averea imensă a unui craiovean.

Insă craioveanul și-a nedreptățit, și-a trădat orașul, — pentru a contribui la îmbuibarea Bucureștilor.

Așa au pățit și alte centre provinciale, și de aceia — în parte — provincia decade și se barbarizează!

Lr.

„Geuro", omul din umbră

Stăpînul nevăzut al Japoniei

Un bătrîn de 88 ani conduce un popor de 80 milioane oameni

Ultimele evenimente dela Tokio au făcut să se vorbească mult despre situația din Japonia.

Astfel, printre altele, se precizează amănuntul interesant, că adevăratul conducător al poporului japonez este prințul Kimoshki Saionji, în etate de 88 ani. In urmă cu șapte decenii, s'a produs o mișcare revoluționară contra Mikado-ului. Atunci prințul Saionji, deși în etate numai de 18 ani, a reușit să se impuie și să se salveze situația împăratului.

Din acel moment, a devenit omul de încredere al Curții imperiale. Prințul Saionji a obținut tot ce dorea. A fost ministru și prim-ministru, ambasador la Viena și Berlin, delegat la conferința dela Versailles etc.

Astăzi, în mod oficial prințul Kimoshki Saionji este „ministrul Casei imperiale". De fapt însă, e adevăratul stăpân al Japoniei. I se spune pe scurt „Geuro", adică omul din umbră, fiindcă, deși conduce toate treburile, este totuș nevăzut. Nu se manifestă public și nu-și afișează puterea în nicio ocazie. Toată lumea știe însă, că „Geuro" numește și schimbă miniștri; dă și contramandează ordine, dispune și comandă.

Impăratul Hirohito — ca și tatăl și bunicul său — nu semnează niciun document important fără avizul prințului Saionji. Și serviciile sale par într'adevăr neprețuite. Bătrânul „Geuro" este un cap luminat, cu o vastă cultură, cu mare prestigiu și cu o voință de fier.

El conduce destinele unui popor de 80 milioane oameni. Și cu toate că adesea apare ca un despot, este totuș iubit și stimat de toată lumea.

Teatrul Național
Sâmbătă 14 Martie
BALUL PRESEI
Costumat
Mascat
Ținută de seară
Numeroase surprize

Italienii serbătoresc

victoriile din Abisinia

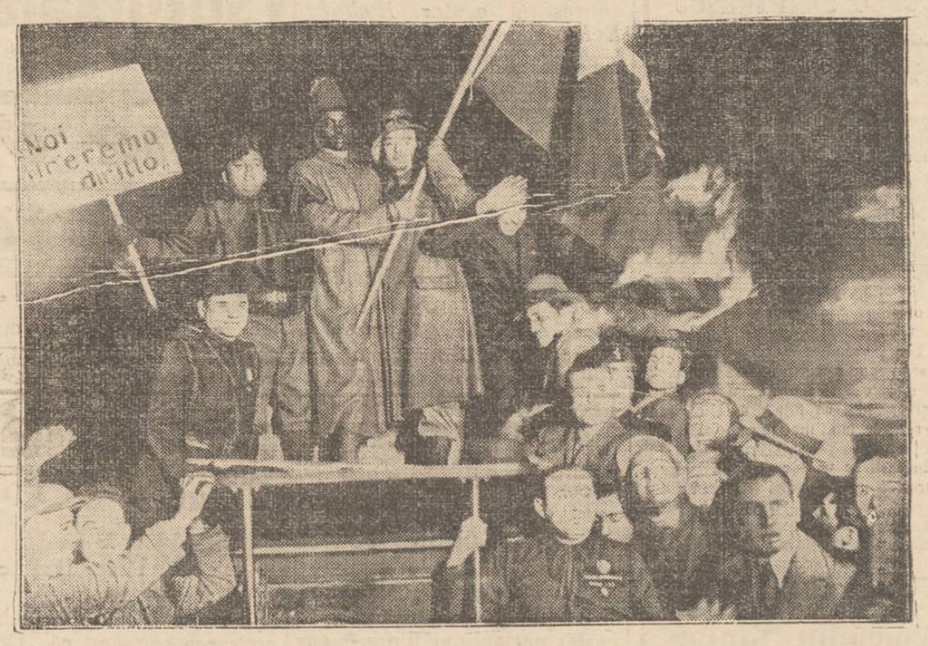

In toată Italia s'au organizat entuziaste manifestații pentru sărbătorirea recentelor victorii din Abisinia.
In cliseu: manifestanții pe străzile Romei, în grupuri alegorice.

Din toată lumea

Cheltueli bucureștene

Subsecretariatul aerului a decis inființarea unui nou aerodrom la București, pe un teren dela Otopeni. Lucrările vor începe în curând și vor costa două milioane lei.

După cum se știe însă, Capitala are două aerodromuri destul de bune: unul la Băneasa și altul la Pipera.

Nici cele mai mari orașe din lume nu posedă mai mult decât două aerodromuri. Bucureștiul însă, trebuie să aibă trei. Și pentru București se găsesc parale!...

Regele Belgiei se însoară

Regele Leopold al Belgiei a plecat la Oslo. Se afirmă că acest voiaj ar avea un scop matrimonial.

La Oslo regele Leopold ar urma să se întâlnească cu o prințesă norvegiană, pe care ar dori s'o ia în căsătorie. In orice caz însă, se crede că nunta nu va avea loc până în toamnă, adică până după trecerea anului de doliu dela moartea regiței Astrid.

Mai multă învățătură

Parlamentul englez a votat cu mare majoritate legea, prin care se prelungește obligativitatea învățământului. Cursurile de școală vor fi obligatorii până la 15 ani, și nu numai până la vârsta de 12 ani, ca până acum.

Această lege este motivată prin necesitatea unei mai bune și mai complecte educațiuni intelectuale. Progresul în domeniul literar și științific a sporit numărul cunoștințelor absolut necesare unui om civilizat, ceiace a impus și o mărire a termenului de învățătură.

Să mai facem oare vreo comparație cu situația dela noi?

Când vorbește regele Angliei

După cum am anunțat, zilele trecute regele Eduard al Angliei a rostit un mesaj la radio.

Englezii au ținut mult să asculte cuvântul suveranului. La ora respectivă, se puteau vedea grupuri numeroase de cetățeni în jurul aparatelor de radio.

Ceva mai mult; în săptămâna din preajma discursului regal, s'au înregistrat peste zece mii noui abonați la radio. E o dovadă elocventă de dragoste a populației pentru tânărul suveran.

Greta Garbo se schimbă...

Greta Garbo, celebra actriță de cinema, care a vizitat de curând Stockholm-ul, orașul ei natal, intenționează să se reîntoarcă la Hollywood, unde va turna două filme noi.

Deastădată, Greta Garbo va fi de nerecunoscut. Ea a hotărât să-și schimbe coafura în stilul Katharinei Hepburn. Imediat fetele din Suedia au adoptat această nouă modă a părului.

Deasemeni, Greta Garbo își va schimba și felul cumpătat de viață de până acum. Va purta toalete decoltate și va bea coctail și sampanie...

Orașul fără morți

Stârnește senzație în Franța, micul orășel Saint-James, unde timp de 15 ani nu s'a produs nici un deces.

Saint-James numără peste 2000 locuitori, din care 93 au depășit vârsta de 90 ani.

120 de locuitori au vârsta de 80 ani. Saint-James este un orășel fericit. Se povestește că nici chiar războiul mondial n'a putut să facă victime printre locuitori, căci toți care au plecat pe front s'au reîntors sănătoși.

In ultimii 15 ani, trei persoane au vrut să se sinucidă, însă au putut fi împiedicate la timp.

Saint-James a fost poreclit orașul „nemuritorilor".

In sezonul carnavalului

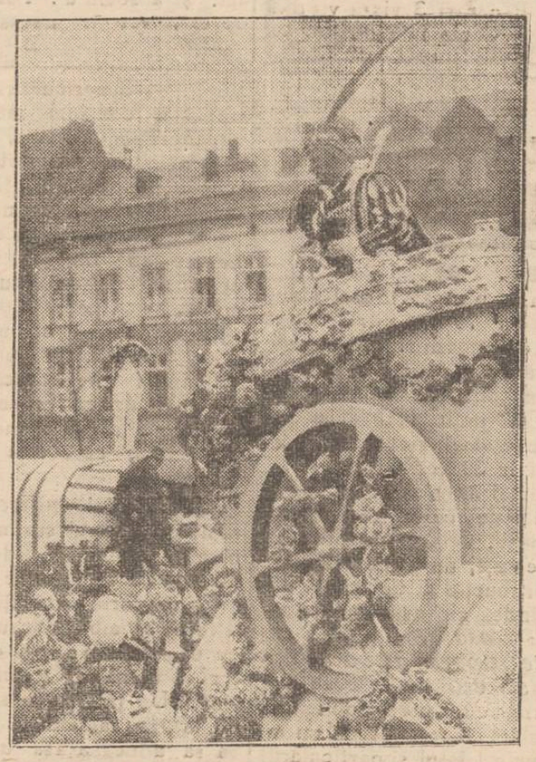

Sântem în plin sezon al carnavalului. In străinătate se organizează serbări grotești pe străzi.

Fotografia noastră prezintă o scenă a carnavalului dela Colonia (Germania)

„Prințul Carnavalului" este condus pe străzi, într'un car alegoric împodobit cu flori.

IDEI ȘI FAPTE

Inscripții pe o bancnotă

Un taxator distrat a dat d-lui student Tanase rest cinci sute lei în plus și găsitorul se află astăzi în căutarea păgubașului: nobilul tânăr arde de dorința de a scăpa de banii, care nu-i aparțin!

Dacă trăiam vremuri normale, vremuri de liniște și de belșug, o astfel de faptă nu merita desigur o atenție specială: alți 98 de găsitori ar fi procedat la fel și numai unul singur — evident un om nevoiaș sau poate un răufăcător — și-ar fi reținut prețioasa hârtie.

Dar iată că am ajuns un timp afurisit, un timp de criză și de decădere morală, când dimpotrivă, alți 98 de găsitori și-ar fi păstrat bancnota și poate încă unul din o sută — neapărat, un om naiv, prea bogat sau prea nepăsător — s'ar fi grăbit să'l găsească pe păgubaș.

Pe afurisita noastră vreme asemenea isprăvi trebue subliniate cu roșu. E vorba aici de o comportare nefirească, de un gest prea frumos, de o faptă pe care n'am crede-o, dacă găsitorul nu și-ar fi indicat numele, adresa și orele când poate fi întâlnit.

Astăzi, toată lumea umblă după câștiguri ușoare și mari toaletă, dar care să nu ceară decât eforturi minime. Să muncești cât mai puțin, și să câștigi cât mai mult, — aceasta e idealul contimporanilor.

Vedeți însă că, într'un anumit fel, astăzi baucnote se găsesc pretutindeni numai să vrei să le ridici!

Le pierd producătorii de grâu, de sfeclă și de floarea soarelui și le găsesc lesne fabricanții de pâine, zahăr și untdelemn.

Le pierd contribuabilii buni de plată și le găsesc, grație concursului nepreocupeților ai unor fiscali, — contribuabilii răi platnici.

Le risipesc consumatorii și le strâng speculanții odioși.

Le pierde statul și le acumulează grofii de obraz.

Și nimeni nu are scrupule; nimeni nu se gândește că nu e demn și nu e cinstit; nimeni nu face gesturi eroice, care dovedesc o naivitate de copil și o lipsă totală de experiență în viață. Cine găsește, se grăbește să dosească banii și puțin îi pasă de părerile proaste a celor care s'ar supăra că au ocazii... să găsească infinit mai puțin.

Până când se va tot pierde?

I. L. BASARABEANU

Procesul căsniciei unei femei tinere

cu un soț bătrîn și egoist

Tema romanului „Donna Alba" de Gib. Mihăescu

Secțiunea Feminină de pe lângă Casa Culturală și sportivă C. F. R. „A. D. Xenopol" din Iași, continuându-și activitatea, care are de scop strângerea de fonduri pentru ajutorarea tinerelor fete merituoase, dar lipsite de mijloace, la studii și în caz de măritaș, — a organizat Duminică 1 Martie a. c. o ședătoare în sala Căminului cultural C. F. R. dela Râpa Galbenă.

In fața unui numeros și select auditoriu, ședătoarea s'a început prin procesul literar, cu eroii interesantului roman *„Donna Alba"* de Gib. Mihăescu.

Președintele acestui proces literar, urma să fie Dl. Senator Alfons Herovanu, însă din cauze neprevăzute a lipsit din localitate și în locul d-sale, fotoliul președintelui a fost ocupat de Dl. Avocat Eugen Marinescu. Rechizitorul de acuzare l-a ținut D-na Av. Eliza Grigoriu, iar apărarea a fost reprezentată prin Dl. Av. Gheorghiu-Vieru.

La ridicarea cortinei, pe scenă, se aflau 12 jurați, dintre cari 6 Doamne și 6 Domni. D-nele au fost: Elena Meissner, Prof. Eliza Iosif, D-na av. Țintilă, Ana Altangiu, D-na Prof. Popescu și D-na *av. Mihăescu*, iar jurații Domnii: *Insp. Ciugulescu, Insp. Atanasiu, Inginer Scripcă, Grigoriu, Petriu și Velnicov.*

Dl. avocat Eugen Marinescu în calitatea sa de președinte, schițează pe scurt subiectul procesului și dă cuvântul d-nei *av. Eliza Grigoriu*, care face un aspru rechizitor, găsind pe „Donna Alba" vinovată prin purtarea ei, și direct responsabilă de moartea cauzată amantului și apoi soțului său. Primul moare ucis în duel de soțul înșelat, iar al doilea se sinucide din vina soției care l-a dezonorat.

D-na Grigoriu schițează portretul acestei femei, care prin cochetăria-i excesivă și prin purtarea ei redemnă, ia de un soț care îi oferia bogăție și un loc înalt în ierarhia socială — ea însăși fiind descendentă dintr'o familie de prinți — dar care totuși se lasă târâtă de urâtele-i porniri sufletești.

D-na Av. Eliza Grigoriu în cuvinte și fraze elegante, îmbrăcând haina de circumstanță, a severității, cere condamnarea „Donnei Alba".

Se dă cuvântul apărării.

D-l avocat Vieru, într'o formă distinsă și spirituală, își începe cuvântul, povestind o întâmplare a lui Napoleon I și a unui soldat al său. Apoi, intrând în fondul chestiunii, începe prin a descrie pe „Donna Alba" ca pe o femeie cu totul excepțională. O eroină. O femeie care nu se întâlnește în viața obișnuită. O femeie cu un caracter ex-

Continuarea în pagina 2-a

Soluții de măcelari,... alături cu rana

Politicianii, școala și incultura poporului

de preot Iosif I. Țincoca

De un timp încoace găsim regulat prin gazete părerile oamenilor politici cari vor cerca și dela guvern să rezolve criza.

Preponderează leit-motivul de desființări, suprimări de capitole și drepturi, în genere „tăere pe capete".

Nu mai departe decât cu anunțarea grevei profesorilor, s'a remarcat, în „Opinia" de dăună-zi, propunerea „îndrăzneață" de a se desființa școli și suprima posturi, cu scopul prevăzut, de a se reduce corpul profesorilor, ca să fie astfel mai bine plătiți.

Au parcă toți obsesia măcelarului, care simte beneficiul meseriei, numai dacă defalcă din but cât mai multe ciosvârte. Cu deosebirea că măcelarul lucrează pe carne moartă, iar guvernanții care, an cu an, tae din buget capitole și cadre, lucrează pe carne vie.

Politicianii măcelari își închipuesc că au ultima bună soluție. Îi preocupă, pe drept cuvânt, salvarea statului, dar izbutesc a desfigura o societate omenească, a mutila organismul viu al națiunei, desorientând drumul generațiilor actuale și viitoare.

Căci s'au desființat școli iar cei rămași n'au fost mai bine plătiți. Ba mai mult încă, pe cât au rămas mii de profesori și învățători fără posturi, pe atâta, în acelaș timp mii de sate fără un fiu de sătean la învățătură înaltă.

S'au desființat capitole de material și cadre, pentruca puținii beneficianți să fie luni și ani neachitați. Totodată mii de funcționari și lucrători au ajuns muritori de foame. Nu se știe, dacă era la stat comerțul, nu s'ar fi desființat și din cadrele lui, ca să meargă adică mai bine restul.

Ar mai rămânea să se desființeze și oamenii, pentruca să nu se mai vadă ruinile!

E adevărata situație în fața căreia se vede că *nu măcelărirea bugetară e soluția cea bună.* Concluzie veche

Continuarea în pag. 2-a

25 MILIOANE

a plătit Providența jucătorilor fericiți păstrând discreție

ducă-se ceilalți unde vor,

noi la „Providența" mergem

fără larmă, discret aduce noroc în casele oamenilor!

„PROVIDENȚA"

Colectura Principală

IAȘI

Str. Ștefan cel Mare 36

—La cumpărarea covoarelor orientale—
de orice mărime, adresați-vă direct primei surse

TEBRIZ

EXPOZIȚIE PERMANENTĂ
Strada Lascar Catargi No. 43

Cumpărând la prima sursă realizați 50 la sută reducere față de ambulanți. Rugăm a ne vizita spre convingere

Renumitele vinuri
numai varietăți alese precum și HARBUJI MURAȚI special pentru PURIM găsiți la BODEGA

Iancu Solomon

STR. CUCU 42

CINEMA SIDOLI Astăzi

reprezintă pe celebra cântăreață

***Gitta Alpar* în**

Îți dau inima mea

Al doilea film

Ultima realizare a marelui comic american

MALEK TOREADOR

Complectare: JURNAL SONOR FOX

AZI la ROXY 2 filme mari premiere în Iași

CLAUDETTE COLBERT apare în

Mi-am găsit bărbatul

Al doilea film

ESCADRILA IADULUI

cu WARNER BAXTER și Conchita MONTENEGRO

Micky Maus si Pathe Nathan complectează programul

Institut de Electro-radiologie medicală

Dr. GH. COSTIN

Medic radiolog la Dispensarul pentru Profilaxia Tuberculozei și Asigurări Sociale Iași

Specializat la Paris și Viena

Radioscopii, radiografii, radioterapie (tratament cu raze X) Diatermie, Raze ultra-violete etc.

Consult. 3—5 p. m.

Str. Petru Rareș No. 9

Dr. GANCEVICI

consultă

BOLI DE PIEPT

str. Lăpușneanu No. 19
între orele 1—4 p. m

Nu uitați!! Sanatatea voastră este asigurată cu Vinul Tonic Dr. Beceanu
Farmacia Dr Beceanu—Piața Unirii-Iași

DACĂ VĂ INGRIJIȚI

de sănătatea Dvs. și doriți să luați un purgativ, care să aibe un efect sigur și ușor, cereți ARTIN. ARTIN este purgativul cel mai bun și cel mai modern, o adevărată comoară a științei medicale.

Artin

Mâine Vineri
6 Martie
CEAI DANSANT
la
CORSO ZAMFIRESCU

România
Corpul Portărelor Tribunalului Iași
PUBLICAȚIE DE VÂNZARE No. 28
Anul 1936, luna Martie ziua 2

Se publică spre cunoștința generală că, conform adresei Judecătoriei Ocol. II Urban Iași No, 7535 | 1936 se va vinde prin licitație publică, în ziua de 13 Martie 1936, ora 10 dimineață averea mobilă sechestrată cu procesul verbal No. 748 | 935, de la debitorul Gheorghe Cardaș, din Ia i, str. Păcurari No: 39, la prétenția Societății „Au'otechnica" din Iași următoarea averse mobilă :

1. Una pianină culoare neagră. 2. Un pathefon marca His Meisters Voice. 3. Una șifoneră furnierată maron cu 3 u i și oglindă, cu fața. 4. Un covor de perete de lână motive naționale, cca. de 4 | 2 m.

Vânzarea se va face în Iași strada Păcurari No. 39 domiciliul debitorului, pe bani gata și în asistența comisarului respectiv.

Șef Portărel, Bazali
Secretar, D Stancov

DOCTOR
Corneliu Stoian
Genito-urinare, sifilis, venerice
Consultații 6—8
strada I. C. Brătianu 58

PUBLICAȚIE
Nr. 971 din 2 Martie 1936

Liceul Internat din Iași vinde în ziua de Vineri 20 Martie 1936, ora 4 (16), în cancelaria liceului, prin licitație publică cu oferte închise însoțite de garanție provizorie de 15.000 lei în numerar și în conformitate cu Legea Contabilității Publice, terenul situat în Iași, str. Istrati 4, colț cu Speranței, în suprafață de circa 600 mp., cu instalația de apă și canal existente, curtea fiind pavată.

Informațiuni se pot lua de la cancelaria liceului.

Dacă în această zi rezultatul licitației nu va fi satisfăcător, se va ține o altă licitație în ziua de 27 Martie 1936, Vineri, ora 4 (16).

Director, *T. A, Bădărău*
Secretar, Pleșoeanu

Figura Dv. în diferite expresii o puteți obține numai la
FOTO AUREL
18 fotografii în variate poziții numai Lei 50.
FOTO AUREL
str. Cuza Vodă 6

Concert religios și profan

Astă seară Joi 5 Martie are loc sub auspiciile Soc. Culturale B-nei Brith, în Saloanele acesteia, un concert dat de vestitul cantor *Richard Kohn* din Gle witz (Germania), cântăreț sinagogal și de Liedu é Arta sa subtilă de interpretare precum și intensitatea și noblețа glasului său, cunoscute din numeroasele concerte absolvite în Germania și Polonia, vor găsi desigur mulți admiratori și la noi, cu ocazia turneului întreprins acum și în România.

Doritorii își pot ridica biletele de intrare la intendentul societății B-nei Brith, str. Ștefan cel Mare 40.

Toată lumea cumpără lozuri
numai la marea colectură norocoasă

HERMES

B. HERESCU & H. FLORESCU
Sucursala IAȘI, Lăpușneanu 45
Anast. Panu 29 Tg. Cucului Socola 29

Cine vor fi demnitarii noei Societăți a Apelor

Cert este că Societatea apelor se înfăptuește în cursul acestei luni. Și tot cert este că d. Pascu Stanciu va fi numit director general administrativ,—iar locul de prim-ajutor de primar va fi ocupat de d. Șoarec.

Nu se poate încă preciza cine va fi directorul general tehnic. Mulți înclină pentru dl. inginer Andriescu-Cale. Alții propun rechemarea la Iași a d-lui inginer Welt. Firește că si d. inginer Antistescu, candidează pentru acest post. În cazul însă, când acitul va fi reușit în fruntea noei societăți, d. Antistescu va rămâne directorul serviciului apelor la Municipiu. Va fi aceiași situație ca și cu lumina electrică. Independent de urzină, primăria are un serviciu propriu de electricitate, condus de d. inginer Serghie.

Primele numiri în contenciosul societății apelor vor fi făcute repede. Numirea d-lui Grigore Teodoru și Matache Georgescu la contencios, e sigură.

Se mai vorbește de alegerea d-lui Iancu Z ppa cu președinte al consiliului de administrație.

Zilele acestea d. Osvald Racoviță va depune la Cameră proectul special de lege, pentru crearea societății apelor.

Și vom mai vedea. DAN

Procesul căsniciei

unei femei tinere

(Continuarea din pagina 1-a)

cepțional, căci încarnează pe de o parte perfecțiunea atât fizică cât și spirituală însă acestei perfecțiuni fiindu-i suprapusă o „Donna Alba" învinsă și lăsată târâtă de porniri n'o onorau. Deci dualitate psihică,

Justifică apoi viața nefericită a acestei femei, care căsătorindu-se la vârsta de 18 ani, n'a găsit nici o bucurie lângă soțu-i bătrân și extrem de egoist. Deci era firesc că prietenul soțului, adus de acesta în casă și care având faima de mare cuceritor, dotat cu frumusețea tinereții, cu rafinament și cu bogăție, să câștige sufletul acestei cerebrale însetată de o iubire mare, ideală. Dar cu tot dorul „Donnei Alba" de o iubire ideală, devine totuși amanta lui Tudor Buzescu.

Dl. Vieru în apărarea sa, arată evenimentele succedate, cari au condus în urmă la duelul dintre soțul „Donnei Alba" și amantul acesteia. Și dacă Tudor Buzescu, a murit în duel, să-i fie recunoscător acestei femei care l-a făcut să moară prin spadă, la fel cu vrednicii lui strămoși și n'a sfârșit în mod banal cu viața, ca orice fecior de bani gata, prin morfină, sau cine știe în ce stupid accident, la care l-ar fi condus viața desfrânată pe care o ducea. Deci Donna Alba nu este vinovată de moartea acestuia.

In viața „Donnei Alba", apare Mihail Aspru, un sexual, care tot din lipsa de grijă a soțului, ce n'a știut să-și apropie sufletește soția, devine amanta acestuia, din care cauză soțul se sinucide,

„Donna Alba" n'a fost o desfrânată, căci ea a ocolit căderea, dar numai lipsa de tact a soțului a împins'o în brațele lui Tudor Buzescu și a lui Mihail Aspru.

Dl. Av. Vieru și-a încheiat apărarea spunând că „Donna Alba" nu este vinovată, din simplul motiv că a putut inspira bărbaților sentimente frumoase și probă despre acest lucru, este testamentul lăsat atât de amant cât și de soț, care o încarcă cu bogății și daruri.

*

Dl. Av. Eug. Marinescu, face un rezumat al dezbaterilor și cere juraților un just verdict. Jurații după o scurtă deliberare, își spun cuvântul, prin D-na Elena Meissner (primă jurată) dând verdictul că „Donna Alba" nu este vinovată.

Această frumoasă și interesantă șezătoare, s'a încheiat printr'un bogat program artistic.

D-ra Tamara Curmela cântat două duioase bucăți: Lor que tu dors, de C. Bobescu și la mijloc de codru des, de Emil Monția, acompaniată la piano de Dl. Nicușor Marcovici.

D-ra M. Iarosevschi a cântat la violoncel, câteva bucăți, cari au stârnit în sală vii aplauze, la piano fiind dl. Marcovici.

D-l Doduloi, elev la conservator, a recitat versuri umoristice.

D-l Florescu a cântat la vioară două frumoase bucăți din muzica lui Gounod.REP.

Mulage parisiene
DE SEZON
PENTRU VANZARE
Se pot vedea, în zilele de 3 4 5 (Marți, Mercuri și Joi) Martie la d-na Bejan str. Păcurari 3 vis-a-vis de Corso la etaj.

Un front negustoresc

pentru apărarea intereselor comerțului ieșan

Intr'o recentă ședință a asociației comercianților și industriașilor (A. C. I.) sub președinția d-lui senator N. Gheorghiadi, s'a hotărât constituirea tuturor asociațiile comerciale din Iași într'o asociație generală, sub denumirea de „Frontul negustoresc al unirii", spre a lupta mai cu folos pentru apărarea nevoilor comerțului.

*

In aceiaș ședință s'a alcătuit noul comitet pentru strângerea fondurilor destinate monumentului lui Const. Cerchez.

Comitetul este format din d-nii : senator Gheorghiadi președinte, Adolf Löbel, vicepreședinte, Georges Chiuca, casier, Haimovici secretar ; membrii d-nii Anghelescu, Aronovici, Critico, Climer, Comarovsky, Dima David Șapsa, Dorojan, Drăcșineanu, Fotea ng. Florian, Ghidale, Alex. Einhorn, Hahamu, Horovitz, Mendelsohn Ilie președ. com. Miluță Sane consilier Camera de Comerț, M. Isac Moecovici, Platzman, Silcer Vasile, Zamfir Ion și Zalman Isac.

D-nii Critico, Dorojan și Löbel anunță că sculptorul Hette a primit lucrarea bustului, și a soclului. Pentru acestea, vor fi necesari 40 mii lei.

Dar întrucât se va colecta o sumă mai mare, surplusul va servi la ridicarea unui bust regretatului N. V. Ștefăniu.

Comitetul a lansat un apel către ieșeni, comercianți, industriași etc., indiferent de categorie sau culoare politică.

Al. Vifor

Conferința d-lui Gr. Filipescu

Comitetul filialei societății pentru *Profilaxia tuberculozei* roagă pe toți prietenii și sprijinitorii acestei nobile instituții să vină în număr cât mai mare la Conferința pe care domnul Grigore Filipescu o va ține în Aula Universității Luni 9 a. c. ora 6 p. m. D-sa va vorbi despre „noile aspecte ale politicei europene", subiect de o netăgăduită actualitate.

Asemenea îi roagă să ia parte la Ceaiul dansant al Profilaxiei din seara de 7 Martie în saloanele Cercului militar.

Jazz-Dans-Buet copios.

x **Preschimbarea bonurilor de premii** „Opinia" seria 64 se face zilnic între 4-7 d. a. la administ. ziarului strada Lăpușneanu 37.

Soluții de măcelari,...

alături de rana

(Continuare din pag. 1-a)

și aproape generală, la care ajungem toți, mulțumindu-ne a discuta și...suporta.

Cu toate acestea nu-i de tăcut impresia că soluția măcelarilor e alături de rană, care, desigur, e în cutare ori cutare loc. Și pentrucă s'a vorbit de „congestie școlară" îndrăsnesc a spune că acolo e dibuit locul cu rana crizei în România.

Dar mai întâi se impun două constatări.

E o aberație părerea că avem o congestie a școalei secundare, când notoriu este că orășenii abia pot ține unul-doi, din 4-5 copii- la licee; iar sătenii n'au nici unul, sate'ntregi.

Cât privește școala primară, e curată crimă pentru viitorul acestui neam, întunecat de veacuri și depășit de alte popoare, a mai vorbi de „congestia" posturilor. Căci tocmai invers, față de numărul elevilor, (fără a fi măcar frecventa trebuitoare), cari ajung până la 70 80 într'o clasă (aici e congestia !), se găsește un cadru anemic de posturi.

Din contra, e nevoe să avem cel puțin încă zece mii de învățători, pentruca să ajungă la 30 copii, unul.

Numai așa s'ar putea ridica nivelul de cultură a păturei țărănești, determinându-se, în consecință, un nivel superior de prooucție și de trai.

Fiindcă aici este nodul nordian: *clasa țărănească nu poate suporta actualul organism economic.* Fără a fi diform, cum cred politicianii măcelari, acest organism economic (statul și particularii) apasă prea greu în procesul de transformare a singurei ramuri de *producție directă.* Randamentul muncei și proprietății țărănești este sub 50 la sută din ce-ar putea fi, pentrucă țăranii se găsesc înapoiați.

Nu numai că nu poate fi vorba de o agricultură raționalizată, dar nici măcar cât a generației trecute, și nici atât a marei proprietăți. Se pierde pe pământul țării jumătate din avuția naturală, pe care Dumnezeu o dă în fiecare an întregei națiuni, pentrucă țăranul nu-i iluminat.

Și evident, dacă nu produce o cantitate suficientă, țărănimea este sărăcită. Ea nu mai aduce organismului economic sângele îndestulător, banul, care este aportul *direct.*

Precum nici *indirect*, țărănimea nu mai susține organismul economic, deoarece nivelul de trai e tare scăzut.

Pe de-o parte producția slabă, îl face să aibă consum mic, pe de-altăparte lipsa de cultură îl menține la infime cerințe. Un țăran, care merge odată pe săptămână la târg, ca să aducă acasă un drob de sare, un kg. de gaz, un sfert de untdelemn și uneori cât o pâne, are un nivel de viață primitiv, distanțat prăpăstios de oraș și marea lui.

Încât trebue ridicat la o altă muncă, la o altă viață.

In acest sens răspândirea învățăturei prin școala primară, adevărat românească, a lui Spiru Haret, singurul care a adaptat-o mediului agricol, pe măsura țăranului de atunci. Azi desigur că trebue să fie organizată și mai mult.

In tot cazul, aici e rana crizei românești, unde urmează să se aplice toată terapeutica politicianilor noștri.

De vom avea o producție agricolă mărită și de vom avea un consum rural măcar dublu ca cel de azi, va fi suportabil organismul economic actual, fără a constata „congestii" și nici a amputa ceva ca „inutil".

Se cer însă măsuri cari angajează ani de zile, ca să fie salvatoare, ceiace nu se potrivește cu sistema tăerei à la minut, a politicianilor măcelari.

Pr. Iosif I Țincoca

Albituri bune și eftine găsiți la „Ghemul Roș"

Pânză fără apret	Lei 23	Pânză pt. saltele	Lei 70	Poplinette p. cămăși bărb.	Lei 40
Pânză super 70 cm. l.	„ 28	Pânză dublă pt. cerșafuri	„ 75	Dejaleanur	„ „ „ „ 60
Pânză super. 80 cm. l.	„ 30	Nanghin de perne prima	„ 70	OLANDINA toate culorile pentru fețe de masă.	
Șifon superior	„ 35	Gradel superior	„ 55		

De ce să suferiți?...
Luați-DALIN

Săteni care refuză plata dărilor

Agenţii fiscului luaţi pe goană - Cazul dela Ciurea (Iaşi)

Administraţia financiară a adus la cunoştinţa autorităţilor judiciare următorul caz de rebeliune împotriva agenţilor fiscali, petrecut în Comuna Ciurea:

Controlorul financiar Coropceanu de la circumscripţia Miroslava, însoţit de agenţii Ch Gavrilescu şi Ion Breambu, precum şi de jandarmi, s'au prezentat în comuna Ciurea pentru a aplica câteva sechestre la cetăţeni cari au restanţe.

In sat, reprezentanţii fiscului au constatat o atmosferă în totul potrivnică lor. Şi anume: locuitorii cu cari se întâlneau îi primeau cu spirite şi abuziuni răutăcioase, din care se deducea că ceva a fost pus la cale. Reprezentanţii fiscului n'au luat faptul în seamă şi s'au îndreptat spre locuinţele sătenilor pe cari aveau să-i execute.

Prezentându-se la locuinţa lui N. Nistor, au fost acostaţi în poartă de femeia acestuia, care înarmată cu o furcă i-a ameninţat că-i străpunge dacă intră în casă.

De aici perceptorii s'au dus la locuinţa lui Const. Dănilă, care deasemeni s'a împotrivit, nepermiţându-le să intre. La fel la toţi debitorii.

La un moment dat, reprezentanţii fiscului s'au văzut împresuraţi de tot satul, ameninţaţi şi insultaţi, încât au fost siliţi să plece fără a face vreo treabă.

Reclamanţii indică drept agitatori pe Ion Bordeanu şi pe Profira Ceapă, cari sfătuiau oamenii de faţă cu ei, să nu plătească dările către fisc.

Cazul este cercetat de parchet.

Z. DESS.

Lucrările parlamentului

4 MART

CAMERA — D. Popescu-Necşeşti acuză pe d. Bentoiu, subsecretar de stat la justiţie, că a păgubit statul apărând cauza moşnenilor din Albinari.

D. Bentoiu răspunde că a pledat ca avocat, iar de cînd e în guvern n'a mai intervenit niciodată.

In urma urma unei intervenţii a d-lui Armand Călinescu, deputaţii haşişti provoacă scandal.

In urma optării d-lui A. C. Cuza pentru Senat, preşedintele proclamă pe d. Huţanu deputat de Cernăuţi, iar pe d. Nichifor Robu deputat de Rădăuţi.

D. Valer Pop depune proectul de lege pentru chemarea sub arme a contingentului 1936.

Se continuă votarea legii administrative.

Senatul. — S'a continuat discuţia la legea viticulturii.

D. Gheorghiadi propunând un amendament, se naşte tumult.

In apărarea cinstei

O domnişoară se adresează justiţiei, şi prezintă certificat de virginitate

O costimă acţiune a fost introdusă justiţiei ieşene de către d-ra Virginia Popescu din şos. Naţională 24.

Petiţionara se plânge că a fost calomniată de d-na Lucreţia Pascu din cartierul R. M. S. prin unele afirmaţiuni făcute în public, relativ la moralitatea d-rei Popescu. Pârâta ar fi spus mai multor locuitori că d-ra Popescu este „o haimana ordinară" şi că ar fi întreţinut raporturi intime cu diferiţi bărbaţi.

Reclamanta a mai depus, alăturat petiţiei, şi o „diplomă" de virginitate obţinută de la medicul legist, în scopul de a dovedi contrariul afirmaţiunilor d-nei Pascu.

Ceiace-i mai original în acest caz este că d-ra reclamantă se constitue parte civilă cu suma de 100 mii lei, pe care declară de pe acum că o donează pentru... înzestrarea aviaţiei naţionale.

Trebue remarcat că printre martorii propuşi de reclamantă, sunt şi câţiva aviatori.

Tribunalul a fixat termen de judecată.

d. zel.

Un martor arestat

pentru sperjur

In pretoriul Trib. secţia II, a fost arestat ieri d. I. Pantelimon din str. Tataraşi.

I. Pantelimon a fost citat ca martor într'un proces la acel Tribunal, şi sub prestare de jurământ a făcut unele afirmaţii cari contraziceau în totul realitatea, precum şi prima sa declaraţie făcută în faţa judecătorului de instrucţie. La cererea reprezentantului ministerului public, martorul a fost arestat în instanţă pentru sperjur şi înaintat parchetului care i-a emis rechizitor urmând să fie judecat în baza legii micului parchet.

Bibliografie

„Insemnări ieşene" No. 5

Numărul de la 1 Mart al excelentei reviste *„Insemnări ieşene"*, înseamnă un progres frumos şi cuprinde bogat material, atât în ce priveşte problemele ieşene şi moldoveneşti, cât şi chestiuni generale.

Remarcăm pagini de literatură de d. Sandu Teleajen; o interesantă critică a d-lui prof. G. T. Popa despre anumite acte ale profesorilor noştri; amintiri despre şcoala de altă dată de d-na Elena Meissner; un studiu despre mortalitatea infantilă al d-lui prof. Graçosky; amintiri despre delicatul poet D. Anghel, scrise de d. Vlad Anghel; interesante observaţiuni economice de d. D. Komarofsky; un istoric al mişcării ieşeniste de prin anii 1861-62, de d. Const. Andreescu.

Interesante note de actualitate semnate de condee autorizate, ca depildă: C. Meissner (despre serbătorirea d-lui prof. Bratu şi un monument al lui Cuza-Vodă la Craiova), Gr. T. Popa (despre sărbătorirea Agathei Birsescu), prof. Al. Zirra (despre moartea lui M. Posluşnicu), prof. I. L. Cosmovici (despre situaţia pinacotecelor), Gh. Chiriţescu (probleme şcolare), prof. dr. Slătineanu (despre spitalul prenatal din Iaşi), prof. Traian Gheorghiu, N. I. Popa etc. interesante recenzii şi însemnări de actualitate.

Netăgăduit că „Insemnări ieşene" e o publicaţiune de cultură care trebue să se găsească pe masa oricărui student şi intelectual. Ea păstrează tradiţia culturală a Iaşilor.

Exemplarul de 50 pagini format mare, costă numai 10 lei.

Ştiri studenţeşti

Societatea studenţilor din Basarabia aduce la cunoştinţa studenţilor şah-işti că organizează un concurs de şah la sediul căminului Studenţilor Lăpuşnei str. I. G. Duca No, 14. Inscrierile se pot face fie la d. Celac V-le student an. III Drept, fie la sediu.

Concursul începe Vineri 6 Martie ora 8 p. m. S'au instituit premiu I—150 lei, premiul II—100 lei şi premiu III—50 lei.

Cercul Studenţesc Orheian „Vasile Lupu", organizează un ceai dansant în saloanele „Corso" în seara zilei de 7 Martie, cu scopul de a strânge un fond pentru ajutorarea studenţilor săraci. Doritorii de a petrece o seară plăcută, sunt rugaţi a lua parte.

La dispoziţia publicului va sta un Jazz deosebit.

Se rezervă surprize plăcute.

OSKY

Noul comitet al Soc. „Moldova"

In ziua de 1 Martie, a avut loc a doua adunare generală anuală a Soc. de binefaceri şi ajutor „Moldova"-Iaşi, la care s'a dat descărcarea gestiunei financiare şi Societare, pe anul 1935. De asemeni s'a procedat la votarea bugetului, pe 1936 şi la alegerea noului consiliu de administraţie după cum urmează:

Preşedinte, N. Roşciuoru, Vice Preş. S. Căileanu, Cenzori C. Leţcăneanu, St. Bârzan, şi I. Terteja, Consilieri, Gh. Cojocariu, I. Căileanu şi I. Vornicu, Cenzori supleanţi: V. Samoilă, P. Şendreanu şi D. Roşciuoru, Casier, Grig. B. Ionescu, Aj. Casier N Stoleru, Arhivar, Ştefan Vornicu, Secretar de şedinţă, C. Ţuţuianu.

Atât consiliul de administraţie din anul trecut, cât şi adunarea generală, în frunte cu aleşii ei de azi, mulţumeşte cu drag sprijinitorului Membru de onoare Dl. Dr. Gh. I. Botez, Secretar General al Universităţii Iaşi care în tot timpul ne dă preţiosul d-sale concurs, consultând în mod gratuit toate persoanele care se înscriu în Soc. noastră „Moldova".

Consiliul de război

La Consiliul de Război s'a judecat ieri procesul tinerilor Isac Votemberg, Ehrlich, Ruhla Schwarztman, Roza Sosner, Buza Schlenker, Weisbuch Iacob, Fritzman Moise, Rubin Frinţis, Meier Muc, Liuba Geller, şi Roitman Manase, toţi din Zguriţa-Soroca, acuzaţi de agitaţii comuniste.

După lungi desbateri, Consiliul a adus următoarea sentinţă: Moise Fritzman condamnat în lipsă la 6 luni închisoare, 10,000 lei amendă şi 3 ani interdicţie, la câte 6 luni închisoare 10.000 lei amendă şi 3 ani interdicţie au mai fost condamnaţi Isac Votemberg şi studenta Liuba Geller.

Restul au fost achitaţi. V.

INFORMAŢIUNI

x D. Osvald Racoviţă, primarul municipiului a început tratative directe cu Consorţiul belgian, pentru stângerea vechiului împrumut de 15 milioane lei aur, acordat comunei în momentul aducerii apei la Iaşi.

Se afirmă că tratativele au un curs favorabil.

x BANCA NAŢIONALĂ atrage atenţiunea exportatorilor şi băncilor autorizate, că devizele libere şi forte provenite din exporturile efectuate înainte de *1* Decembrie 1935 vor beneficia de prime valutare numai în cazul, dacă borderourile de cedare şi prime vor fi prezeetate serviciului controlului exportului în Administraţia Centrală sau sediilor din provincie, cel mai târziu până la 31 Martie 1936.

x Cercul de studii Naţional-Liberal Gh. I. Brătianu, ţine şedinţă publică Sâmbătă 7 Martie 1936 ora 7 seara. Va vorbi domnul Preotescu Dan, despre „Revizionismul Maghiar.

x D. căpitan Gh. Vartic de la legiunea de jandarmi Iaşi, a reclamat justiţiei pentru înşelăciune firma „Tru o iri Ceto slovace" din Bucureşti.

Reclamantul afirmă că agenţii acestei firme l'au indus în eroare, vânzându-i nişte mărfuri de calitate inferioară, la preţuri mari.

Se fac cercetări.

x Direcţia generală a căilor ferate a dat dispoziţiuni, ca telegraful c. f. r. se poată fi folosit şi de particulari, în toate staţiile.

x Dl. I. L. Basarabeanu, directorul „Orfelinatului Izraelit", aduce pe această cale mulţumiri direcţiunii cinematografului „Phoenix", care a permis orfanilor intrarea gratuită la filmul „Luna Iaşilor".

Totodată d-sa recomandă tuturor ieşenilor să vadă acest film, care constitue transpunerea pe ecran a frumoasei manifestări din Capitala Moldovei.

x D. primar Oswald Racoviţă a decis ca şedinţa consiliului municipal să aibă loc Marţi 10 Martie orele 6 seara.

x Dl. Gh. Mazilu din str. Primăverei, s'a prezentat parchetului, reclamând că a fost victima unui atac banditesc în apropiere de Vaslui.

D. Mazilu susţine că a fost atacat de sătenii Petre Mocanu, M. Nicolau şi alţii din Dobrovăţ, cari după ce l-au maltratat şi l-au scotocit prin buzunare, sub ameninţare cu moartea, l-au pus să iscălească o scrisoare prin care se recunoaşte dator faţă de ei cu o sumă de bani.

S'au dispus cercetări.

x DR. BRENER specialist mamoş, boli de femei. Cons. 2—8 d. a. Str. Banu.

x Tribunalul a reconfirmat mandatul de arestare emis în contra lui Leon Haid din Vaslui, autorul furtului de 170 mii lei de la comerciantul Simon Zeleanu din str. Cuza Vodă.

x In vederea celui de al treilea concert simfonic al Orchestrei „G. Enescu" de sub conducea d-lui prof. Antonin Ciolan, sunt invitaţi toţi instrumentiştii profesionişti ieşeni la prima repetiţie ce va avea loc la Academia de Muzică, Vineri 6 Febr. ora 4 jumatate.

x Duminică 1 Martie 1936 s'a celebrat la Templul Neuschatz, cununia religioasă a d-rei Bella Oişie, Bibliotecara Librăriei Socec, cu d. U. Lutfac din contenciosul aceleiaşi librării.

x *Curtea cu juraţi* a condamnat pentru omor pe Gh. Rusu din Tg. Frumos, la 1 an închisoare. Acesta este învinuit că şi-a ucis soacra. Au mai fost condamnaţi ca complici în acest proces la câte 15 zile închisoare, Const. Sucu, V. Suciu, D. Mutulescu şi Radu Mutulescu din acea comună.

Cu prilejul acestui proces a fost arestat în instanţă martorul I. Dancu, pentru sperjur.

x CONFERINŢĂ.—Sâmbătă 7 Martie, ora 5 jum. Părintele Petrovanu va ţine o conferinţă despre: „Cea mai mare necesitate sufletească", la sediul Asoc. Creştine a femeilor Române, str. Dancu 1.

Este prima conferinţă din ciclul organizat anul acesta la Asociaţie.

Atât membrele societăţii cât şi toate persoanele care doresc să asculte conferinţa, sunt invitate să asiste.

x Tenul iritat de vânt şi de frig se înfrumuseţează repede şi admirabil întrebuinţând Crema Miraculoasă preparatul Farmaciei Dr. A. Ratianu Iaşi, str. Cuza Vodă 48.

Această minunată cremă albeşte şi catifelează pielea distrugând petele şi coşurile de pe obraz. Se trimite contra ramburs ori unde s'ar cere.

GRIPA

cu tot convoiul ei de neajunsuri: dureri de cap, de spate, de piept, febră, tulburări nervoase, trebue combătută cu un medicament care să fie antinevralgic, să coboare temperatura şi să calmeze nervii; aceste calităţi le are numai

NEVRALGINE JURIST

ODOL

PASTA DE DINŢI

Impresia curăţeniei şi a prospeţimei v'o dă în prima linie o gură îngrijită. Pentru o bună îngrijire a gurei se recomandă PASTA DE DINŢI ODOL. Pasta de dinţi ODOL face dinţii strălucitor de albi şi îi menţine sănătoşi. Intrebuinţaţi pasta de dinţi ODOL pentru îngrijirea gurei Dv. şi curăţaţi astfel dinţii în mod raţional.

eficace-curăţă dinţi menţinându-i sănătoşi

Mica Publicitate

DE INCHIRIAT 3 camere, sobe teracotă baie compl. bucătărie etc., una cameră izolată cu apă şi canal în strada Gându 6, lângă Cinema Phoenix.

3 camere, sobe teracotă, baie complectă, bucătărie.

2 camere cu bucătărie, una cameră izolată în str. Ştefan cel Mare 2 la Fraţii Hirschensohn, str. Ştefan cel Mare 2.

DE INCHIRIAT dela 23 Aprilie apartament compus din 5 camere, baie şi 4 camere la subsol, atenanse, etc. în str. Vasile Conta 13. Vizibil între 2—4 zilnic exceptând Duminica. A se adresa d-lui C. Steig, str. Trei Erarhi 9.

Contabil — Corespondent autorizat german-român steno-dactilograf bine versat în toate lucrările de birou, caută schimbare de post. Eventual jum. zi. Posedă garanţie morală şi materială. Adresa la ziar sub R.K.

CUMPAR locuinţă, două camere, cu sau fără teren, aproape de centru, sau teren circa 150 m. p. A se adresa la ziar sub P.

CAUT 2 sau 3 camere, bucătărie, şi curte, nu departe de centru. A se adresa Colecturei Stănoiu Piata Unirei.

PIERDUT cartea chitanţă No. 982743 elib. de Corporaţia Textila Iaşi. O declar nulă şi fără valoare în mâinile oricui s'ar găsi.

Niţă Alexandru
Fabrica Textila Copou

Dr. S. Streiff
fost asistent al Clinicelor urinare din Viena şi Berlin
Specialist în Boli şi Operaţii Genito-urinare
(Rinichi, Beşică, Prostată, Genitale)
Cistoscopie, Uretroscopie
Cons. 3—8 p. m.
Iaşi, Str. A. Panu 7
(lângă Şcoala Steaua)

Informaţii

x *LA „CAROL" Piaţa Unirei* icre negre, icre de ştiucă, icre de saumon, hribi, cu preţuri reduse.

x Deţinătorii de obligaţiuni împrumutul de înzestrare a Ţărei $4\frac{1}{2}$ % din 1934 pot controla dacă aceste titluri au eşit la sorţi sau cu premii la tragerile până astăzi inclusiv 1 Februarie 1936, adresându-se colecturei Campus şi Bassa din Iaşi str. Lăpuşneanu 16.

Informaţiunile se dau în mod gratuit.

x Lozul Dvs. norocos vi-l serveşte prompt şi discret *„Colectura Naţională"* din str. Lăpuşneanu No. 41 (vis-a-vis de Hotel Palace).

x In saloanele asociaţiei „AHWA" va avea loc Sâmbătă 7 Martie 1936 orele 4.30 p. m. un frumos BAL DE PURIM pentru copii şi elevi.

Sunt rezervate diferite surprize.

x Părinţi! Păziţi-vă copiii contra scarlatinei, întrebuinţând Preventivele Werner.

Oleiul preventiv şi gargara Phenoxil sau Soluţia Milne. Preparatele Farmaciei Werner—Iaşi.

x Pentru „Monitorul Oficial" pierderi, citaţii şi orice acte se primesc la ad-ţia ziarului.

Semin. Pedagogic Universitar Iaşi

Membrii comunităţii şcolare, părinţii elevilor şi toate persoanele care se interesează de bunul mers al acestui liceu, sunt convocaţi în adunare generală ordinară, pentru ziua de Duminică 22 Martie 1936 ora 10 dim. în cancelaria şcoalei, având de discutat şi votat proectul de buget al anului 1936—1937.

Dacă la data de mai sus nu se va întruni numărul legal de membri, se face cunoscut că adunarea va avea loc Duminică 29 Martie 1936, aceiaşi oră şi acelaş local, când se vor lua hotărâri cu orice număr de membri prezenţi.

Preşedintele Comit. şcolar, Director, *Prof. P. Nicorescu*

DOCTOR
ADRIAN ŞTEFĂNESCU
MEDIC DE SPITAL
Boli interne şi nervoase
Consult. 4—6 p. m.
Str. I. G. Duca Nr. 16
(fostă Muzeelor)

Pentru Sănătatea tuturora!! Vinul tonic ... se limite ori unde 3 sticle (cura complectă) ... farmacia Dr Beceanu Piata Halei . Iaşi

Răceli-Gripă-Arşiţă

TESTA
COMBATE ÎN SCURT
OBSERVAŢI TABLETA
REFUZAŢI ORICE ÎNLOCUIRE

Adevărata desfacere 15 ZILE Colosal de eftin

Fapte şi nu vorbe! Ca în toţi anii Magazinul „FEMINA" a dovedit la desfacerile periodice că vinde mărfurile de sezon cu preţuri de senzaţie. Deci anunţăm onoratei clientele că am hotărât

15 zile eftine cu mărfuri noi sosite pentru sezonul de primăvară cu începere de *Vineri 6 Martie 1936.*

Ciorapi de mătase fini pentru doamne cu Lei 41—48
" " " Adesgo veritabili cu Lei 63 — 69
" " " „Areca" cal. I Lei 72
Renumitul ciorap de mătase „Mon Bijou" mai eftin ca ori unde.
Ciorapi de muslin şi maco pentru dame cu Lei 21 şi 26
Chiloţi pentru dame, mercerizaţi cu lei 23, 26 29 perechea
" " de mătase melange lei 48
Pullovere de lână pentru dame, fantezie cu Lei 118, 135, 179.
Batiste de dame începând dela lei 4
" bărbăteşti cu lei 10, 15 etc.
Ciorapi bărbăteşti cu lei 12, 16, 22
Ciorapi bărb. fil de ecosse lei 23, 26 29.
Cravate de mătase, fine cu lei 37, 55
Cămăşi bărb. desen dejalin lei 129
Cămăşi bărb. din dejalenuri fine cu lei 185, 220 etc.
Prosoape pluşate începând dela lei 47 şi multe alte articole eftine pentru
Domni, Dame şi Copii

„FEMINA"
Str. Ştefan cel Mare 11

ULTIMA ORĂ

Indrăzneaţă spargere

la un magazin din str. Ştefan cel Mare
Un alt furt la o sinagogă

O îndrăzneaţă spargere a fost comisă astă-noapte la magazinul de pălării al d-lui Jean Polingher din str. Ştefan cel Mare 40. Hoţii s'au introdus în magazin cu ajutorul unor chei false şi au sustras o mare cantitate de pălării.

S'a deschis o anchetă.

— Tot astă-noapte s'a comis un furt la sinagoga din str. Arapu 2.

Răufăcătorii au sustras o sumă de bani ce se afla în cutia milei, precum şi diverse obiecte preţioase de aur şi argint.

— Dl. V. Ianculescu pensionar c. f. r. din Iaşi a reclamat biroului judiciar că pe când se plimba pe str. Lăpuşneanu, un necunoscut i-a sustras din buzunar un ceas de aur, de mare valoare.

Redeschiderea afacerei Skoda

Trimiteri în judecată pentru trafic de influenţă

In urma cercetărilor făcute de cabinetul VII instrucţie de pe lângă tribunalul Ilfov, parchetul a deschis acţiune publică pentru trafic de influenţă împotriva d-lor prof. Romulus Boilă, Iuliu Albini, colonel de rezervă C. Georgescu şi col. Anton Popescu.

Ei sunt acuzaţi că au încasat sperţuri de zeci de milioane pentru intervenţii la încheierea contractelor de armament.

Deasemeni a fost pus sub inculpare şi avocatul Silviu Rapaport pentru şantaj, căci ameninţându-l pe Seletzky că va face unele mărturisiri, a încercat să stoarcă bani dela reprezentantul Skodei.

Comemorarea Reginei Carmen-Sylva

la Academia Romînă

Academia Română va ţine şedinţă publică solemnă sub preşedinţia Majestăţii Sale Regelui, Vineri, 6 Martie curent, la orele 15, pentru comemorarea Reginei poete Carmen Sylva, cu ocazia împlinirii a 20 de ani dela moartea Sa.

D-l Octavian Goga va rosti cuvântarea comemorativă.

Un client moare subit

într'o cârciumă din Tataraşi

In cârciuma d-lui Avam Teitler din str. Eternităţii 79, a intrat aseară d. Avram Caufman din str. Aron Vodă 5, care a cerut să i se dea un pahar cu vin.

Cârciumarul l-a servit imediat, dar clientul după ce a băut vinul, a căzut în nesimţire.

A fost chemat în grabă un medic din apropiere, care a constatat că Avram Caufman a încetat din viaţă.

Cazul a fost adus la cunoştinţa poliţiei şi d. Grigore Botez directorul chesturei a deschis o anchetă.

O lege specială în ce priveşte
Salarizarea preoţilor

Preoţimea din ţară este preocupată în mod deosebit de problema salarizării.

Părintele prof. univ. Valeriu Iordăchescu, preşedintele asoc. clerului din Moldova, reîntors din Bucureşti ne furnizează interesante lămuriri asupra acestei chestiuni.

La Bucureşti a fost convocată comisiunea preoţească însărcinată de congresul naţional bisericesc să se ocupe de problemele clericale. Această comisiune din care fac parte şi preoţii: Valeriu Iordăchescu, Partenie şi Pavel Cuciujna, s'a întrunit săptămâna trecută la Patriarhie sub preşedinţia I. P. S. Mitropolit Balan al Ardealului şi a discutat chestiunea salarizării clerului ortodox.

In acord cu d. Alex. Lapedatu, ministru cultelor, proectul de salarizare va fi adus în discuţia Camerei la 10 Martie.

Este sigur că proectul va fi votat cu unanimitate, deoarece atât reprezentanţii guvernului, cât şi şefii partidelor politice au promis tot sprijinul lor în vederea realizării deziderateor clerului ortodox.

In proectul de salarizare se prevede ca preoţii să fie trataţi la fel cu membrii corpului didactic.

In ceiace ce priveşte chestiunea modificării legii de organizare bisericească, comisiunea de sub preşedinţia I. P. S. Mitropolit Balan, a hotărât ca aceasta să fie discutată după 10 Martie.

Sp.

ORA 12

O interesantă declaraţie a d-lui Maniu

D. Maniu care se află la Viena, a fost interviewat de agenţia United Press. Fruntaşul ardelean a declarat:

— Sunt aici pentru documentarea mea în domeniul internaţional şi în chestiuni de armament.

Grav accident de automobil

Buc. 5. — Astăzi au pornit cu automobilul din Bul. Dacia 3, avocatul Alexandru Şuţu, cu d-ra Eliza Peretz studentă şi cu inginerul Alfret Ghenădescu. La Şosea, maşina s'a izbit de un copac şi s'a sfărâmat. Toţi trei, grav răniţi, au fost transportaţi la spitalul Brâncovenesc.

D. Boilă se consideră victimă

In legătură cu trimiterea lui în judecată pentru trafic în afacerea Skoda, d. Romulus Boilă a declarat: — Sânt victima unei intrigi.

Voi spulbera în curând toate acuzaţiile care mi se aduc.

D. Tătărescu afirmă din nou că îşi continuă guvernarea

O declaraţie semnificativă la ceaiul parlamentar

Bucureşti 5. - Aseară, în preşedinţia consiliului, a avut loc ceaiul oferit de d. Tătărescu. Au participat 160 parlamentari.

D. GH. TĂTĂRESCU

D. Dinu Brătianu n'a venit, trimiţând vorbă că-i bolnav.

*

Intrebat de un deputat, d. Tătărescu a declarat:

—*„Continuăm guvernarea"*.

—Până când?... s'a informat deputatul.

Iar d. Tătărescu a ripostat:

—„Până când are să vi se urască".

Un brătienist a murmurat pe loc: — Ni s'a urât depe acuma!

*

Astăzi la prânz, d. Tătărescu face o vizită d-lui Dinu Brătianu.

In astă seară are loc un nnu ceai parlamentar, oferit de d. ministru Franasovici.

Greutăţile la alcătuirea bugetului
D. Tătărescu face of ciul de împăciuitor

D. Victor Antonescu ministrul finanţelor, a trimis primului-ministru o scrisoare în care arată că nu poate spori cu nici un preţ cifra bugetului, căci altmintreli compromite echilibrul bugetar.

Dacă i se fac dificultăţi, preferă să demisioneze.

*

Conflictul principal al ministerului de finanţe este cu d-nii dr. Angelescu, Vaier Pop, V. Sassu şi Franasovici.

D. Tătărescu a intervenit şi a reuşit să obţie: un spor de 90 milioane lei pentru Ministerul instrucţiei; un spor de 20 milioane pentru Ministerul justiţiei; şi un spor de 30 milioane pentru Ministerul agriculturei.

Convorbirile sânt în continuare.

Procesul Constantinescu-Iaşi

Chişinău 5.—Procesul antifasciştilor în fruntea cărora se află d. prof. P. Constantinescu-Iaşi se judecă astăzi la Consiliul de Război din Chişinău.

Sunt 19 acuzaţi, câteva sute de martori şi 40 avocaţi.

Sânt citaţi şi martori din străinătate, după cum s'au înscris în apărare şi unii avocaţi din străinătate.

Accident de circulaţie

Maşina „Salvării" condusă de şoferul C. Bahnarel, s'a ciocnit pe str. Cuza Vodă colţ cu str. Armeană, cu trăsura d-lui colonel Bogdan dela inspectoratul de jandarmi din localitate.

Ambele vehicule au fost avariate.

Ştiri poliţieneşti

Un gardian public conducea aseară la chestură pe un anume Panait Martic din str. Toma Cozma. La un moment dat sergentul a fost acostat de un anume I. Bârjovan din str. Scăricică 13, care a încercat să-l elibereze pe Martic.

In cele din urmă însă, ambii indivizi au fost conduşi la poliţie.

Neînţelegeri familiare.— Am relatat încercarea de sinucidere a locuitorului Th. Lapuşanschi din str. Bahlui 22.

Un comisar de la biroul judiciar i-a luat eri după amiază un interogatoriu şi Lapuşanchi a declarat că a recurs la gestul disperat din pricina unor neînţelegeri familiare.

ACCIDENT DE MUNCĂ— Numitul Ion Ştetinger domiciliat în str. Spitalul Pascanu 30, a suferit un accident de muncă pe când lucra la fabrica de mobile „Moldova". O maşină i-a strivit degetele dela ambele mâini.

El a fost internat la spitalul Israelit.

Vine Grosz-„Cagero"

Buc. 5. — Din Viena se anunţă că Grosz-„Cagero" soseşte Vineri în Cehoslovacia, iar Duminică dimineaţă va intra în ţară prin punctul de graniţă Halmei.

Chiar dela graniţă va fi luat în primire de către judecătorul de instrucţie.

CUMPAR
AUR de dinţi, etc. argintării
cumpărător direct
Str. Brătianu Nr. 82
vis-a-vis de str. Mărzescu

Informaţiuni

x Se pare că d. dr. Anghelescu, ministrul instrucţiun i a găsit soluţia satisfacerii dezideratelor profesorilor şi preoţilor.

Se vor face unele comprimări în bugetul C. A. M-ului, în sumă de 40 50 milioane, cu care ajutor se va da cîştig de cauză şi profesorilor şi preoţilor.

x A. S. R. Principesc Elisabeta, însoţită de d. general Condeescu şi de d. Scanavi sambelanul curţii Alteţei regale a plecat, aseară, la Langenburg, Germania spre a lua parte la funeraliile Marei Ducese Victoria, sora M. S. Regina Marie.

x Tribunalul Ilfov a cerut Corpului de portărei Iaşi să aplice un sechestru asigurător pe veniturile Soc. anonime „Silcoza" din str. Sf. Lazăr, până la concurenţa sumei de 8500 franci elveţieni (340 mii lei) pentru despăgubirea creditorului Müller Ştaub Fils din Bucureşti.

Sechestrul a fost aplicat.

x *Jurământul gardienilor.*—Astăzi are loc la chestura de poliţie din Iaşi, solemnitatea depunerii jurământului gardienilor noui angajaţi. Vor participa d-nii av. Gh. Stamboliu chestorul de poliţie, Grigore Botez directorul de chestură, Anghelescu comandantul gardienilor publici şi un număr de ofiţeri de poliţie.

x Inalta Curte de Casaţie a respins recursurile făcute de funcţionarii ieşeni P. Botez, Ion Arteni şi Anghel Hristea, condamnaţi de Curtea cu Juri la câte un an închisoare, pentru violul săvârşit pe şesul Bahluiului.

x Profitaţi în timpul iernei de a da copiilor voştri lymfatici, anemici, scrofuloşi sau rachitici: **Untură de peşte Jodoferată** preparată zilnic în Farmacia Dr. Ratianu Iaşi Cuza Vodă 48.

Aflat Untura de peşte Norveglană simplă cât şi cea **jodoferată** purifică sângele şi întăreşte organismul prin **Vitaminele** şi **jodul** ce conţine.

x D. prof. N. Costăchescu a plecat aseară la Bucureşti, de unde se va întoarce Duminică.

x Eri a fost înaintat arestat Parchetului Teodor Tudose din serviciul şcoalei de corecţie Copou.

El este acuzat că a furat materiale din magazia şcoalei şi le-a vândut în oraş.

x Consiliul de război din localitate prezidat de dl. col. Eduard Munteanu, a început azi dimineaţă judecarea procesului d-lui căpitan Butuc Gheorghe din garnizoana Piatra Neamţ, acuzat de lovirea inferiorului.

Din partea apărării a vorbit d. col. Nistor.

Procesul continuă.

x Rectorul Universităţii, împreună cu alţi 8 profesori ieşeni, au plecat cu trenul de astă noapte la Chişinău, fiind martori în procesul prof. Constantinescu-Iaşi.

D. Maniu în străinătate

B c. 5.— In legătură cu voiajul d-lui Maniu în străinătate, se afirmă că fostul prim-ministru va vizita câteva fabrici de armament, se va documenta amănunţit; apoi la înapoerea în ţară, va adresa guvernului o răsunătoare interpelare.

PRIMII MARI
Artişti sovietici
Celebrii dansatori
Liubova Bank
Mihail Galovici
vor dansa la
Teatrul Naţional
Luni 16 Martie c.
Biletele la Braşcu.

Leacul ideal...

Milioane
aduc lozurile cumpărate la marea colectură.
CAMPUS & BASSA
Sucursala Iaşi Str. Lăpuşneanu 16
Tel. 767
Sucursala specială „VULPEA" Cuza Vodă 1
In provincie, remitem la cerere.

Se încearcă pe timp de o lună
ridicarea cenzurii şi stării de asediu?

Buc. 5. — In guvern sânt două curente: pentru menţinerea, şi pentru ridicarea regimului excepţional.

Faţă de insistenţele ramurei Dinu Brătianu, ar fi posibil ca starea de asediu şi cenzura să fie ridicate pe ziua de 16 Mart. O hotărâre definitivă va fi luată la începutul săptămânii viitoare.

S'a mai propus însă formula ca cenzura şi starea de asediu să fie ridicate deocamdată pe timp de o lună, — cu titlul de experienţă. Dacă guvernul va socoti că obţine efecte mulţumitoare, atunci va renunţa definitiv la regimul excepţional.

Intrevedere Titulescu-Dr. Lupu
S'a discutat despre schimbarea guvernului?

D. dr. N. Lupu a vizitat ieri pe d. Titulescu, cu care a discutat timp de trei ceasuri.

Unele indiscreţiuni arată că s'a examinat situaţia externă, dar mai cu seamă s'au discutat chestiunl de politică internă.

Se precizează că s'a discutat despre posibilitatea schimbării guvernului,—fapt care ar urma să se producă în cursul lunii Mai.

Astăzi după amiază d. dr. Lupu va vorbi la Cameră. Se aşteaptă o şedinţă foarte însufleţită.

Vizită diplomatică

Marchizul d'Ormesson ministrul Franţei, a făcut ieri o lungă vizită d-lui Tătărescu.

Un mesaj al d-lui Mussolini
către împaratul Abisiniei

Londra 5.—„Daily Express" află că financiarul englez Rickett, a plecat cu avionul de la Roma, ducînd un mesaj pe care d. Mussolini îl adresează direct Negusului.

Rickett a luat drumul Cairo-Khartum-Addis-Abeba.

Negusul este informat despre acest mesaj, — dovadă că a trimis la Khartum un avion abisinian care va aduce pe d. Rickett la Addis-Abeba.

Ultimile noutăţi în stofe de pardesie şi costume EDUARD au sosit la

Ultimele noutăţi
în stofe pentru pardesie şi rochii de dame au sosit la mag.
FRATII BARASCH
Str. Cuza Vodă

Untură de Peşte
proaspătă dela cea mai mare casă HEINRICH MAYER, importat direct
de Farmacia Dr. D. Beceanu
La cerere se prepară iodoferat, cu fosfor, mercur.

DOCTORUL
R. DAMSKER
Medic de Spital
Str. Ghica Vodă No. 32
MEDICINA INTERNA
SIFILIS ŞI GENITO-URINARE
Diatermie şi băi de lumină

MAGAZINUL GRADINARILOR
Casă de seminţuri de legume, flori şi furage
ALTER MICHEL
Iaşi, Piaţa Halei 15—17
Telefon 478
Aduce la cunoştinţă onor. clientelă că pentru anul 1936 a pus la dispoziţie un bogat asortiment de seminţuri de legume diferite varietăţi dela cele mai renumite case din străinătate: Sfecle de vite Mammuth şi Eckendorf, Gazon original englezesc. Sămânţă de lucernă şi trifoi cu certificate de analiză aprobate de Onor. Ministerul de Domenii şi Camera de Agricultură.

ANUL XXXI No. 8673

ABONAMENTE

Lei 350 . . . . pe un an
» 180 . . . . » 6 luni
» 90 . . . . » 3 »
» 1000 . . Instituții publice

ATELIERELE TIPOGRAFICE
IAȘI. — STR. LAPUȘNEANU 37

Telefoane { Redacția 391 / Administrația 294 / Serviciul de noapte 367

1 LEU

OPINIA

Ziar popular cotidian

SAMBATA 7 MARTIE 1936

Premii Gratuite
SERIA 65-a
Bon No. 7

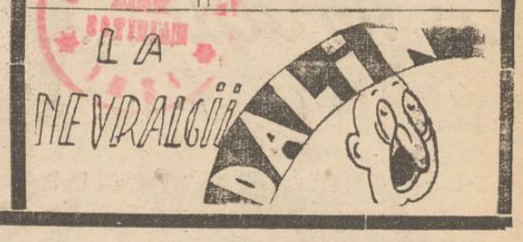

Salubritatea Iașului

Citesc prin ziare despre noi proecte edilitare pentru sezonul de lucrări ce se apropie.

Fapt destul de îmbucurător. Desigur, cine s'ar opune ca Iașul nostru să se modernizeze prin opera de sistematizare estetică anunțată (și începută!) de primarul acestui Municipiu?

Dar proectele de viitor ne duc prin contrast la faptele din prezent.

In ultimele zile, odată cu topirea zăpezii, Iașul a intrat într'o nouă fază: acea a murdăriei care se ascunsese până acum sub pitorescul acoperământ al iernei.

La centru — praf; la periferie — noroi.

Cu un cuvânt: murdărie.

Iată aspectul Iașului nostru!

Și n'aș fi reluat discuția; dar, repet, se anunță, la bugetul nostru de sărăcie, noi proecte edilitare.

Ar trebui, însă, să se creeze odată mentalitatea: că proectele edilitare sunt binevenite atunci când i se creiază orașului un serviciu de salubritate satisfăcător.

După cât mi-aduce aminte, acelaș lucru l-a cerut într'un consiliu comunal, d. X. Eraclide.

Ca să vă dau un exemplu. Sofia, capitala Bulgariei, deși nu prezintă cine știe ce interes estetic, este un oraș model în ce privește salubritatea. In fiecare noapte, praful străzilor este spălat cu apă, cu ajutorul furtumurilor.

Pe când la noi, praful se transformă în noroi care, ne fiind ridicat, se sedimentează zi cu zi peste pavajul de piatră.

Imi spunea zilele acestea un prieten, că vor trebui făcute săpături... arheologice, peste câțiva ani, pentru ca să se știe dacă era strada pietruită sau nu (e vorba de Toma Cozma).

Mâncăm o pâne murdară; trăim într'un oraș murdar și totuș avem aerul că suntem a doua capitală a țării.

VALENTIN GR. CHELARU

D. Mussolini bravează din nou Mica Antantă!

Prietenia italo-ungară -- Conferința ostentativă dela Roma

In ultimele 3 sau 4 luni, odată cu dificultățile diplomatice și militare, d. Mussolini (de obicei, atît de vorbăreț), devenise foarte tăcut.

S'a produs însă o mare victorie italiană pe frontul de nord din Abisinia. Și dintr'odată Ducele a reînceput să vorbească.

Era logic însă ca d. Mussolini să vorbească despre Societatea Națiunilor, despre sancțiuni și despre politica britanică.

Chiar până acolo n'a mers Ducele. S'a deprins cu prudența...

In schimb, a început să se lege din nou de Mica Antantă!

*

D. Mussolini aruncă fulgere Micei Antante că a îndrăznit să discute chestia basinului dunărean, fără să ceară învoirea și tutela Italiei (ca și cum Italia ar fi stat dunărean...)

Și ca represalii, d. Mussolini a aranjat o conferință la Roma, pentru zilele de 18-19-20 Mart a. c. *numai cu Ungaria și Austria.*

Despre această conferință, d. Mussolini spune textual:

„Convorbirea se va desfășura pe planul protocolurilor încheiate la Roma și cari în primii doi ani de existență și-au dovedit în mod cert bunele rezultate în ce privește consolidarea raporturilor politice și economice între Budapesta, Viena și Roma".

Foarte limpede.

D. Mussolini continuă și consolidează prietenia cu Ungaria, — în același sentiment revizionist pe care-l afișează de ani de zile.

*

Se știe, — înainte de războiul în Africa — guvernul fascist italian își pusese ochii pe Dalmația jugoslavă.

Din anumite conjuncturi generale, și prin stăruința Franței, d. Mussolini a amânat chestia Dalmației, și s'a repezit asupra Abisiniei.

Acuma, când i se pare că-i surâde succesul în Africa, d. Mussolini își face planuri de revenire în Europa, pe baza aceleiași concepții: dominarea Europei Centrale, desfacerea Micei Antante, revizuirea tratatului dela Trianon, în favoarea Ungariei și Austriei. Adica, *atingerea integrității statului român!*

Iar savanții noștri strigă mereu „trăiască Ducele!" și cucoanele trimit cozonaci pentru soldații italieni cărora Ducele le pregătește misiunea de a reface... Ungaria mare!

Lr.

Ingrijorarea din Orientul - Extrem

Granița dintre Mandciuria, Mongolia și Rusia

Intr'o cronică recentă, am arătat că problema abisiniană trece pe planul al doilea, față de complicațiunea gravă ce s'a produs în Orientul-Extrem.

Japonia (după ce a aservit complect Mandciuko) se pregătește să pue mâna pe Mongolia, atingând grav interesele Rusiei.

Insuși d. Stalin a declarat decurând că Sovietele nu vor îngădui o invazie japoneză în Mongolia, — ci se va porni imediat război. Iar un război ruso-japonez ar dezlănțui, fără îndoială, războiul general.

O îngrijorătoare ciocnire militară între ruși și japonezi, s'a și produs în jurul lacului Buirnor (vezi harta).

Inițiative lăudabile la sate

Pentru ridicarea culturală a sătenilor, au lucrat în decursul timpului, alături de preoți și mii de dascăli. Mulți au avut de luptat cu neștiința, superstițiile, cu răutatea omenească, cu bolile. Ba, și cu sărăcia. Pe mormintele multora, în sătuce îndepărtate, cresc brusturii, urzicile și cucuta, nestingherite. I-a înghițit uitarea. Rar unde generația de azi, își mai aduce aminte de ei, pomenindu-i sau așezându-le o cruce nouă la mormânt.

Hei, sărmana recunoștință! E foarte rară. Nu crește oriunde.

Din inițiativa inimosului învățător pensionar D. Dimitriu din Podul Iloaei, a avut loc în satul Erbiceni, în Sept. 1934, o frumoasă comemorare în cinstea răposatului învățător, primar și epitrop bisericesc, Ilie Gheorghiescu, la care au luat parte, pe lângă învățătorii cercului și oamenii din partea locului, și autoritățile școlare din Iași, intelectuali, ș. a. Aflu acum, că tot d-l D. Dimitriu, a luat inițiativa comemorării celui întâi învățător din Spinoasa-Erbiceni, Gh. Dimitriu, decedat acum 18 ani.

El a pus cel întâi abecedarul în mâna copiilor din Spinoasa.

I se va face o pomenire creștinească la biserica satului, i se va așeza chipul încadrat în cancelaria școlii, i se va pune un grilaj la mormântul părăsit din cimitirul satului. La această comemorare au aderat cu bucurie toți învățătorii cercului în frunte cu dl. Gh. Popovici, proprietarul moșiei Spinoasa.

Fapta aceasta e mai presus de orice laudă. Am dori, ca aceste gesturi de pioasă recunoștință să se generalizeze în toate școlile pe unde au brăzdat cu folos întunericul, dascăli conștiincioși, oameni ai datoriei, plugari ai idealului și sacrificiului...

E o lecție edificatoare pentru tineretul care se ridică. E o mângâiere pentru urmașii celor încercuiți prea curând de uitare. Credem, că inițiativa acestui entuziast și modest pensionar — „activ" D. Dimitriu, ar trebui semnalată — spre pildă — și într'o revistă a corpului didactic primar.

Pr. N. HODOROABĂ

Țigări ieftine

Nu sunt în România, ci în Bulgaria. Bulgarii nu fumează decât țigări făcute gata, pentru că sunt extrem de eftine. Cele mai scumpe țigări nu depășesc o levă, adică 1 leu și 20 bani.

O țigară corespunzătoare *Intimelor* noastre, care astăzi costă 1 leu și 70 bani, se vinde în Bulgaria numai cu 70 bani. — In plus de asta, tutunul este de calitate bună.

Pe când la noi, răbdare... și tutun scump!

Un zeppelin uriaș

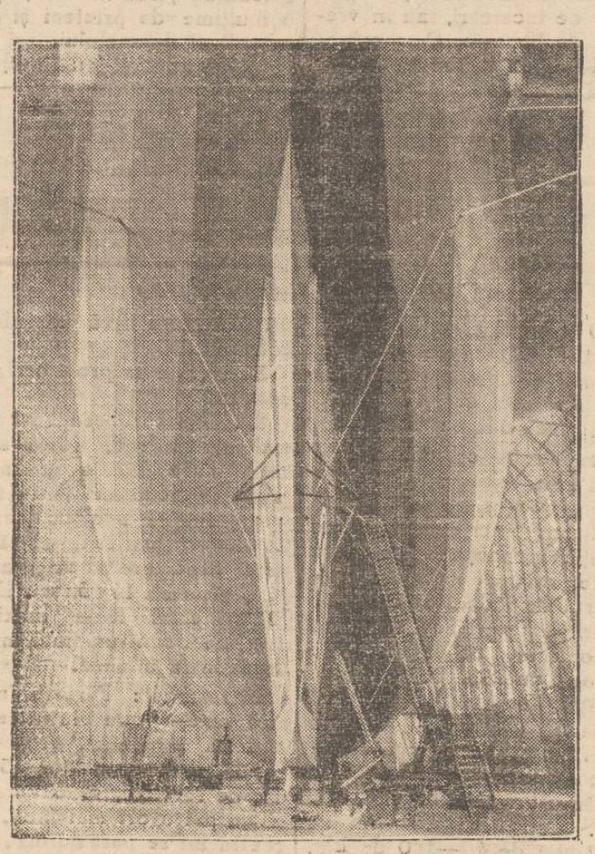

In uzinele dela Friedrichshafen (Germania) s'a terminat construcția uriașului dirijabil „L. Z. 129". Noul Zeppelin a făcut zborul de probă, cu rezultate excelente. Cliseul înfățișează zeppelinul în șantierul de construcție.

Din toată lumea

Cât stă guvernul!

Intrebat de un deputat, cât mai stă guvernul, d. prim-ministru Tătărescu a răspuns: — „Pînă o să vi se urască".

Vedeți însă că e cam greu să i se urască d-lui deputat și tuturor demnitarilor regimului. Din partea acestora, d. Tătărescu poate rămîne, acolo unde este, — pînă la adînci bătrînețe...

Chestia este: ce zice țara? Ce zice bietul popor necăjit?

Dacă ar fi un mijloc să se pue direct poporului întrebarea, iar el să răspundă dacă... i s'a urât sau nu, — atunci am putea afirma cu foarte multă siguranță cît mai stă guvernul...

Victimele răscoalei din Japonia

Știm că Japonia e o țară feudală, în care cuvântul conducător îl au aristocrații.

Totuș, răscoala sângeroasă a militarilor de la Tokio n'a lovit persoane aristocrate.

Deputată, amiralul Saito era fiu de servitor; iar ministrul de finanțe Takahaschi era fiul unui modest zugrav.

Prin calitățile personale, aceș i oameni din clasa de jos s'au urcat la cele mai înalte situațiuni publice. Și au căzut sub gloanțele unor brute!

Pentru turism

In Franța, comisiunea pentru încurajarea turismului a fixat două premii, care vor fi acordate unui funcționar de vamă și unui slujbaș de la calea ferată, dintre acei care vor fi cît mai amabili cu publicul călător.

Stimulați de aceste premii, funcționarii respectivi se vor sili să se poarte frumos cu publicul, și astfel vor face oamenilor călătoria mai plăcută.

La noi în țara romînească, ar fi foarte necesare astfel de premii pentru îmblînzirea domnilor funcționari, — funcționari de toate categoriile, care încă n'au înțeles că publicul nu-i făcut să stea la discreție dumnealor, ci ei trebuo să fie la dispoziția publicului.

Aviația sovietică

După informațiile unei reviste franceze, aviația sovietică numără astăzi 8—9000 avioane de sburat și anume: 3000 avioane militare, 2000 rezervă, 1000 de școală, 1000 civile și 1000 ale societății „Ossoaviahim".

Revista franceză pretinde însă că aceasta e statistica oficială, dar că în realitate numărul avioanelor ar fi cu mult mai mare.

Și totuși Sovietele militează pentru pace!

O naștere originală

A fost dat ca telegrafia fără fir să aibă o aplicațiune cu totul neașteptată. Anume, să servească... la moșit!

Pe un mic vapor englezesc care naviga pe oceanul Pacific, o pasageră a fost cuprinsă de durerile facerei. Și nu se afla pe bord nici un medic.

Căpitanul vasului a reușit să se pue în contact, prin telegrafie fără fir, cu un spital din insulele Filipine. Pas cu pas, i s'au transmis instrucțiunile necesare, și astfel căpitanul a executat operațiunea moșitului.

Experiența a reușit deplin, iar pasagera a dat naștere la doi gemeni: un băiat și o fetiță.

Greva „boy"-lor

La New York s'a produs greva „lutt-boylor".

Toți Kinderii în număr de 28.000, care conduc ascensoarele, au declarat grevă, cerînd mărirea salariilor.

Constituiți în sindicat, au devenit o putere de temut, întrucât prin încrucișarea micilor lor brațe au stagnat în mare parte activitatea metropolei americane.

In prezent delegația lor discută modalitatea aplanării conflictului cu reprezentanții patronilor.

Teatrul Național:

Cronica muzicală
de WRATISLAVIUS

Concert la două piane

D-ra Rodica Soutzo și dl. N. Marcovici

Remarcabila audiție muzicală oferită Luni seara de acești doi pianiști de valoare, iese din cadrul unui obișnuit concert, pentru mai multe considerente.

In primul rând valoarea individuală a interpreților. D-ra *Rodica Soutzo*, pe care noi o urmărim cu mult interes de vre-un deceniu — și în care timp D-sa a lucrat și s'a perfecționat cu deosebită râvnă, așa fel că fie-care nouă audiție evidențiază pași marcanți spre acel „excelsior" spre care tind toți artiștii adevărați, a confirmat și de data aceasta mersul ascendent în cariera Domniei-sale. Mai mult, acum s'a relevat și ca un bun muzicant, în genul greu al muzicii de cameră. Pentru-că una este a te prezenta ca solist, cu posibilitatea — licențioasă e drept a interpretării personale, dar care dese-ori (și la mulți) este presărată cu adevărate abateri de la intenția compozitorului operei interpretate, și alta este încadrarea în o disciplină strictă, care dușmană ori-cărei tendințe de virtuozitate. Muzica de cameră impune deci o doză de despersonalizare, dar aceasta numai în interesul redării cât mai complecte a intențiilor componistului. Așa că nu ori-ce artist e capabil să renunțe la efecte brillante — deși acestea sunt de secundă calitate.

Iată primul punct de merit al domnișoarei *Rodica Sutzu*, la care, ca la ori-ce interpret de rasă, predomină gândul tălmăcirii cât mai subtile a nuanțelor ce impregnează opera marilor inspirați ai muzicii. Cu o technică ce denotă vădite șlefuiri, ajunse până'n prezent la o impresionantă puritate și noblețe a tonului cald și catifelat, domnia-sa a știut să redeie, în academică atmosferă, stilul atât de personal al celor patru individualități artistice: *Bach, Mozart, Schumann* și *Saint-Saëns*.

Pe lângă această remarcabilă însușire, se orânduește o a doua: d-ra *Sutzu* a știut să'și aleagă tovarășul.

Dl. *Neculai Marcovici* s'a relevat ca un demn tovarăș, stăpân nu numai pe o remarcabilă technică, dar și pe un evident simț al nuanțării, combinat cu mult tact și cu aceiași nobilă direcțiune, ca și partenera domniei-sale. Au cântat fără o singură abatere de la principala normă a mu-

Continuarea în pagina 2-a

DISCUȚII

In chestiunea armonizării salariilor și pensiilor

Situația la magistrați, militari și profesori

de V. TEODOREANU
profesor

Oare se va face o armonizare dreaptă a lefurilor și pensiilor?

Cred că nu se va face. Cauza este că nu le convine conducătorilor principiul de bază al armonizării.

Iată principiul: ca să se facă o armonizare dreaptă a lefurilor și pensiilor, trebue să se fixeze un minim și un maxim de salar. Conducătorii noștri recunosc numai partea I a acestui principiu, adică sunt dispuși a ne acorda minimum de salar. Partea II-a a acestui principiu adică maximum, nu-l recunosc, căci *nu le convine*. Și atunci nu le convine armonizarea.

De ce? Răspunsul este foarte simplu: ca să se dea undeva, trebuie să iei din altă parte. Ca să trăiască o parte din semenii tăi, omenește, trebue să renunțe cealaltă parte la belșugul de trai.

Desigur, îmi veți spune că e greu de aplicat acest principiu. Recunosc că e greu. Vina este însă a celor mici, — nu a conducătorilor. Conducătorii au fost forțați să facă Legea Cumulului. De ce-i lăsăm pe acești conducători *ca să n'o aplice?*

Și-apoi nu se va face armonizarea, căci majoritatea membrilor Comisiei de armonizare sunt cumularzi cari au lefuri fantastice. Drept ar fi ca un slert sau chiar jumătate din această comisie să fie din trimeșii Asociației generale a funcționarilor și pensionarilor din toată țara.

Toți conducătorii ne spun că țara nu are de unde să ne plătească. Să vedem dacă-i așa. Ne vom ocupa pe scurt de lefurile magistraților, ofițarilor și profesorilor.

I) Curtea de Casație este compusă din 50 Consilieri, 5 Procurori de secție, 3 Președinți, un procuror general și un Prim Președinte (Curtea de Casație din Paris are numai 30 de Consilieri).

Iată lefurile: consilierii și procurorii de Secție, au o leafă de 26.200 lei lunar, președinții de secție și procurorul general 30.650 lei lunar, iar Primul președinte 36.700 lei. Credeți că numai atâta? Iată ce primesc în plus: 1) ajutorul familiar și sporul de chirie (mi se pare 15 la sută). 2) o indemnizație de câte 5.000 lei lunar (vezi plata personalului Curții de Casație Cap. I. Bugetul Ministerului de Justiție) 3) Pentru anul acesta 1936 Consiliul de Miniștri le-a mai acordat un mic spor la salar de 6000 lei.

Deci un consilier dela Casație primește 26,200+500+

Continuarea în pag. 2-a

MAGAZINUL GRADINARILOR

Casă de semințuri de legume, flori și furage

ALTER MICHEL

Iași, Piața Halei 15—17 — Telefon 478

Aduce la cunoștință onor. clientelă că pentru anul 1936 a pus la dispoziție un bogat asortiment de semințuri de legume diferite varietăți dela cele mai renumite case din străinătate: Sfecle de vite Mammuth și Eckendorf, Gazon original englezesc. Sămânță de lucernă și trifoi cu certificate de analiză aprobate de Onor. Ministerul de Domenii și Camera de Agricultură.

Albituri bune și ettine găsiți la „Ghemul Roș"

Pânză ără apret	Lei 23	Pânză pt. saltele	Lei 70	Poplinette p. cămăși bărb.	Lei 40
Pânză super 70 cm.l.	„ 28	Pânză dublă pt. cerșafuri	„ 75	Dejaleanur	„ „ „ „ 60
Pânză super. 80 cm. l.	„ 30	Nanghin de perne prima	„ 70	OLANDINA toate culorile pentru fețe de masă.	
Șifon superior	„ 35	Bradel superior	„ 55		

Pălăriile

cu marca mondială

Peschel și Fischer

sunt cele mai bune

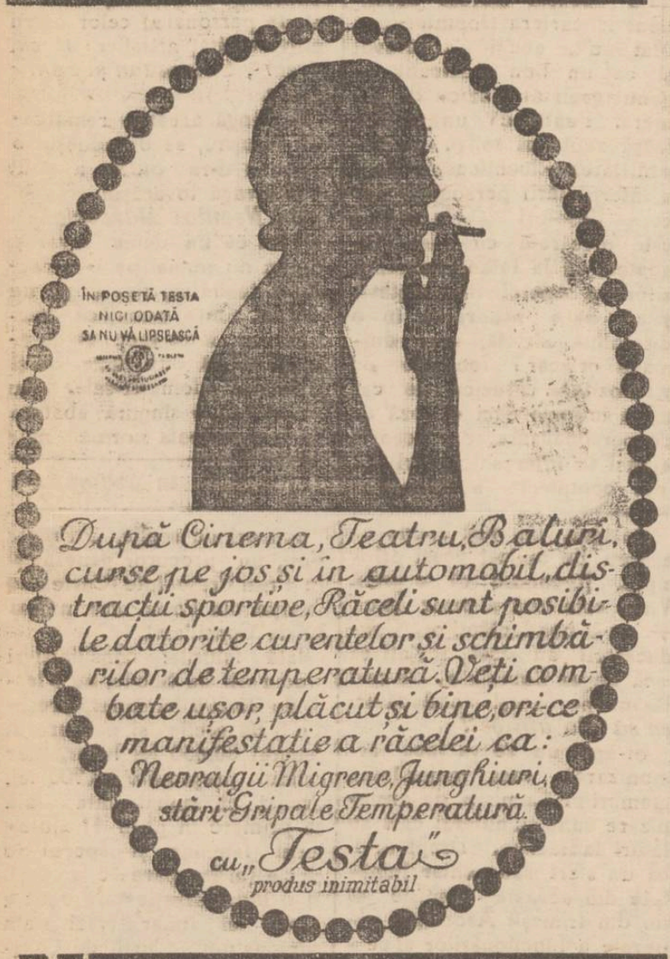

După Cinema, Teatru, Baluri, curse pe jos și în automobil, distracții sportive, Răceli sunt posibile datorite curentelor și schimbărilor de temperatură. Veți combate ușor, plăcut și bine, orice manifestație a răcelei ca: Nevralgii Migrene, Junghiuri, stări Gripale Temperatură. cu „Testa" produs inimitabil

Renumitele vinuri

numai varietăți alese precum și HARBUJI MURAȚI special pentru PURIM găsiți la BODEGA

Iancu Solomon

STR. CUCU 42

PRIMII MARI

Artiști sovietici

Celebrii dansatori

Liubova Bank

Mihail Galovici

vor dansa la

Teatrul Național

Luni 16 Martie c.

Biletele la Brașcu.

DOCTOR

A. SOCOLOVSCHI

f. asistent la Spit. Colentina

Specialist în boli și operațiuni de NAS, GÂT și URECHI

Inhalație cu ozon (electr.) electroterapie, raze, inalații recvență

Cons. 8½—9½; 12—2; 4—7

Iași str. Cuza Vodă 42

CONVOCARE

D-nii acționari ai Soc. Comunale de Electricitate din Iași sunt convocați în Adunare Generală Ordinară pentru ziua de 22 Martie 1936 ora 10 dim. în localul Societății, Direcțiunea Uzinei de Lumină, s.n. Uzinei 36 Iași.

La ordinea zilei:

1) Raportul Consiliului de Ad-ție cu Bilanțul și Contul de Profit și Perdere.

2) Raportul Com. Cenzorilor

3) Descărcarea Consiliului de Ad-ție de gestiunea anului 1935.

4) Repartizarea beneficiului net.

5) Alegerea a trei membrii în Consiliul de Ad-ție conform art. 24 din Statut. Membrii eșiți la sorți pot fi realeși.

6) Alegerea a doi Cenzori și doi supleanți.

Cenzorii și supleanții pot fi realeși.

Adunarea este valabil constituită în cazul când vor fi prezenți un număr de acționari reprezentând cel puțin jumătate din capitalul subscris.

Dacă la prima întrunire jumătate din capital nu va fi reprezentat, adunarea va fi amânată de plin drept pentru ziua de 29 Martie 1936 aceiași oră și sediu, fără altă convocare, când va fi considerată ca legal constituită, oricare ar fi capitalul reprezentat.

Acționarii vor putea fi reprezentați prin mandatari acționari. Femeile căsătorite, minorii, persoanele morale, etc. vor putea fi reprezentați prin mandatarii lor legali, chiar dacă aceștia nu sunt acționari.

Mandatele de reprezentare vor fi depuse cu cel puțin două zile înainte de ziua adunărei generale (art. 42 din statute).

Consiliul de Administrație

MAG. SURSA

STR. CUZA VODA 48

Invită toți ieșenii să nu piardă prilejul unic, de a se aproviziona cu articole de galanterie în

Săptămâna soldăritor

Prețuri microscopice

EXPOZIȚIA DE PERDELE

și lucru de mână (fost în str. Lăpușneanu)

ACTUALMENTE LA

Mag. Medias sub Hotel Continental

Concert
la două piane

Continuarea din pag. I-a)

zicii de camera: nota de ansamblu. Așa fel ca, tu ascultător să auzi deslușit fraza, să percepi exact acompaniamentul (sau dacă voiți,—isonul) ei, dar să nu știi în clipa aceia cine e „prim" și cine „secund". Dar mai este ceva, care trebue *neapărat* subliniat. Interpreții au dat dovadă și de o remarcabilă doză de *probitate* artistică. Intrările (sau atacul) ca și finalele erau de un sincronism impresionant în precizie, o contopire admirabilă a celor două glasuri ce cuvântau în fața noastră.

Nu—noi credem că e greșit acela care interpretează micile semne ce'și dau interpreții ca fiind urme de stângăcie, Dimpotrivă. E mai degrabă un exces de conștiinciozitate sau cum am spus mai sus, de probitate artistică, și care a predominat chiar și în părțile cu caracter de brillare (cum a fost ultima parte a audiției (Saint-Saën) de tentațiile căreia însă atât domnișoara *Sufu* cât și vrednicul domniei-sale tovarăș, domnul *Marcovici* au știut să se țină atât de departe. Asemenea audiții, de valoare muzicală neobișnuită noi le-am dori mai dese. Dar le putem noi cere? Se opune lipsa unei săli potrivite — nu în ce privește acustica — dar ca dimensiune. Sala Naționalului e prea mare pentru aceia ce posedă cunoștințele necesare (imperios) înțălegerii muzicii de cameră, bum însă — din nefericire altă sală... nu există e greu să ceri ca audițiile din un gen de muzică atât de cerebral cum sunt concertele „la două piane" să fie mai des repetate.

Un cuvânt în plus de gratitudine pentru inimoșii interpreți, a căror simpatică și nobilă interpretare, numeroasa și aleasa asistență a răsplătit-o cu calde și repetate aplauze.

WRATISLAVIUS

x DR. BRENER specialist mamoș, boli de femei. Cons. 2—8 d. a. Str. Banu.

D-l Alfons Herovanu,
senatorul muncii
cu prilejul împlinirei a 2 ani de activitate

In lumea asta plină de mizerii, se mai găsesc oameni care prin purtarea lor ne fac să mai credem că sinceritatea, cinstea și abnegația nu au dispărut cu desăvârșire.

In vâltoarea luptelor sociale, se cunosc caracterele.

Un imperativ al conștiinței ne dictează să afirmăm că unul dintre puținii oameni politici care s'a dedicat cauzei clasei Muncitorești, este senatorul Alfons Herovanu.

Acest devotat slujitor al cauzei celor mulți și necăjiți și-a legat numele de multiple înfăptuiri pozitive.

D-sa a dat mișcării Muncitorești și Meșteșugărești întreaga măsură a puterei de muncă: în Senatul Țărei, în Consiliile Camerelor de Muncă, în diversele organizațiuni profesionale din care face parte, pătruns de măreția și importanța misiunei sale, a depus o activitate prodigioasă.

Legislația Muncei a găsit în D-sa un entuziast susținător. Nu există acțiune de revendecare profesională la care dl. Herovanu să nu-și fi dat partea s'a de contribuție.

Prieten credincios, fie în clipe de încercări, sau în vremuri de bucurie, D-sa e motorul acțiunei funcționarilor Particulari. Cu temperament de Moldovean blajin, afabil, și delicat, Senatorul nostru este socotit cu drept cuvânt, unul din puținii oameni într'adevăr merituoși.

Caracter de elită, îl revoltă nedreptatea ori unde o întâlnește și pentrucă clasa muncitoare suferă mai mult ca oricare alta, Alfons Herovanu a devenit prietenul suferinței și apărătorul neînfricat al nevoilor și drepturilor muncitorești. In vreme ce alții fug de la datorie, D-sa persevereză cu tenacitate, cu dragoste, cu admirabilul său simț de dreptate.

Iată de ce e justificată inițiativa Uniunei Generale a Funcționarilor Particulari de a-l sărbători printr'o agapă, după 2 ani de activitate parlamentară.

Leon Herșcovici—Lorian

D-l Alfons Herovanu

Informații

x Domnul prof. L. Baliff va ține Conferința sa asupra: „Ereditățil psihice", Duminica 8 Martie, ora 11 a. m. în Aula Universității.

x Se aduce la cunoștința membrilor asociației „Macabya Hacoah", că Duminică 8 Martie ora 3 p. m., are loc în mod irevocabil *adunarea generală anuală.*

Toți membrii activi și pasivi sunt invitați a lua parte.

x In fața comisiunei compusă din d-nii prof. dr. Teodoran, președinte și prof. d-ni Baliff și Butureanu, membri, tânărul Avram Riven și-a susținut cu succes teza de doctorat în medicină și chirurgie, tratând despre: „Contribuțiuni la studiul recidivelor în malarie în urma splenectomiei".

Noul medic, fost președinte al Cercului Studenților Evrei, a fost viu felicitat de comisiune.

x D. lct. Spiridon Călinescu din reg. 2 Antiaerian, a reclamat pentru calomnie prin presă, pe d. ing. Kieser din str. Lăpușneanu.

Inmormântarea
profesorului Alex. Aurescu

Intr'o atmosferă de adâncă reculegere a avut loc ieri înhumarea rămășițelor pământești ale celui ce a fost mult iubitul și aprecialul profesor Alex. Aurescu.

Serviciul prohodului s'a oficiat la biserica Toma-Cozma de către pr. Vasilovschi și Florescu, răspunsurile fiind date de către corul Academiei de Muzică.

Au luat parte la trista solemnitate întregul corp profesoral și studenții Academiei de Muzică „G. Enescu" unde defunctul a fost rector și profesor; o delegație de elevi capi de promoție dela Liceul Internat, împreună cu directorul și corpul profesoral; O delegație de foști elevi, în frunte cu d. colonel Gheorghiescu care a și depus o splendidă jerbă de flori; apoi o mulțime de prieteni și cunoscuți ai defunctului.

Cuvântări nu s'au ținut, — asta fiind una din ultimele dorințe ale defunctului.

Singur pr. Vasilovschi în calitate de preot și duhovnic, emoționat până la lacrimi, a rostit în numele tuturor celor ce l'au cunoscut, câteva cuvinte prin care relevă marile calități ale dispărutului, care a fost un om de bine, corect și drept.

Moartea acestui distins profesor lasă regrete unanime în rândurile colegilor, elevilor și în societatea care l'a apreciat și stimat pentru sufletul și caracterul său de adevărat creștin.

Academia de muzică-Cluj prin d. rector Bena, a trimis o telegramă de condoleanțe.

Lăzărescu Ciurea

x **Preschimbarea bonurilor de premii „Opinia"** seria 64 se face zilnic între 4-7 d. a. la administ. ziarului strada Lăpușneanu 37.

În chestiunea armonizării
salariilor și pensiilor

(Continuare din pag. I-a)

5930 (chirie) și 6000 de lei, adică 41,130 lei pe lună. (Patruzeci și unu de mii una sută trei zeci de lei). Vă rog citiți încă odată: *pe lună.*

Magistratul cel mai mic în grad este ajutorul de judecător, care primește 6000 de lei lunar. Deci consilierul de casație primește aproape de șapte ori mai mult decât ajutorul de judecător care are aceleași titluri academice ca și consilierul de casație. Voiu adăoga cum că consilieri de casație, au drumul gratuit cu clasa I-a pe toate liniile din țară. Voiu mai adăoga că fabricile de zahăr le dau atâta zahăr cât vreasc cu lei 12,50 kgr. Consilierii Casației iau cu lăzile de 50—100 de kgr.

Acum să cercetăm Armata.

II) Generalul primește 22.207 lei lunar. Sublocotenentul primește 7.470 lei lunar. Deci Generalul are o leafă de trei ori mai mare decât un sublocotenent.

Să trecem la profesorii secundari.

III). Profesorul secundar cel mai mic în grad, adică acel care n'are nici o gradație, primește 5.600 lei (mult mai puțin ca un sublocolenent). La sfârșitul carierii, adică atunci când are toate gradațile, primește 11,550 lei. Deci la profesori leafa maximă este de două ori mai mare decât leafa minimă.

In rezumat: Părerea mea este că diferența dintre leafa maximă și minimă trebue să fie de patru ori. După 35-40 ani de serviciu, se cuvine să ai de patru ori mai mult. Aceasta mi se pare normal. Așa cum sânt azi salariile inițiale, diferența la oliteri e de trei ori. Deci e puțin. La profesori e de două ori. Deci este subnormal.

La magistrați este de șapte ori mai mult. De șapte ori este excesiv de mult. E drept oare ca un consilier de casație să aibă o leafă îndoită decât un general și de patru ori decât colegul său de liceu și Universitate, care este Profesor? Profesorii cu toate gradațiile au vechimea și studiile universitare ca și consilierii de Casație. Și poate chiar aceste studii sunt mai grele decât studiul dreptului. Credeți că magistrații nu sunt nedreptățiți?

Ba da. Sânt și magistrații nedreptățiți (în contrast cu numeroșii domni consilieri de la Casație). Un membru al Casației e cu un grad superior magistratului dela Curțile de Apel, însă are o leafă de trei ori mai mare. Obișnuit, în orce categorie de funcțiune, avansarea cu un grad aduce un spor la salar de 10—15 la sută; — *nu de 300 la sută,* ca dela Curțile apelative, la Casație.

Intr'un număr viitor vom examina alte laturi ale problemei.

V. TEODOREANU
profesor

ANUNȚ

Se aduce la cunoștință că *Epitropia Institutelor Școlare „Gh. Gh. Mârzescu"* cu sediul în Iași str. Carol 35 va ține licitație publică, cu oferte închise, pentru închirierea dela 23 Aprilie 1936, a următoarelor apartamente:

1) Un apartament în imobilul din str. Kogălniceanu 9, compus din: 2 camere cu instalație de apă și lumină, și magazie pentru lemne.

2) Un apartament la parter în imobilul din str. Kogălniceanu 13 colț cu str. Paladi, compus din 2 camere, antret, bucătărie, pivniță, magazie p. lemne, grădiniță.

3) Un apartament la parter în imobilul din str. Kogălniceanu 13 colț cu str. Paladi compus din 2 camere, un antret mare, bucătărie, cameră pt. servitor, bae, pivniță și magazie pt. lemne, grădiniță.

4) Un apartament la etaj în imobilul din str. Kogălniceanu 13 colț cu Paladi, compus din 4 camere, antret, bucătărie, pivniță, magazie pentru lemne.

Doritorii se vor prezenta cu oferte închise în ziua de 22 Martie a. c. între orele 10—12 la cancelaria sediului Epitropiei din str. Carol No. 35 Iași.

AZI la ROXY 2 filme mari premiere în Iași

CLAUDETTE COLBERT apare în

Mi-am găsit bărbatul

Al doilea film

ESCADRILA IADULUI

cu WARNER BAXTER și Conchita MONTENEGRO

Micky Maus si Pathe Nathan completează programul

Adevărata desfacere 15 ZILE Colosal de eftin

Fapte și nu vorbe! Ca în toți anii, Magazinul

„FEMINA"

a dovedit la desfacerile periodice că vinde mărfurile de sezon cu prețuri de senzație. Deci anunțăm onoratei clientele că am hotărât

15 zile eftine cu mărfuri noi sosite pentru sezonul de primăvară cu începere de ***Vineri 6 Martie 1936.***

Ciorapi fini de mătase pt. doamne cu lei 41, 48
„ „ „ „ Adesgo verilabil cu lei 63, 69
„ „ „ „ Areka cal. I cu lei 72
„ de mătasă naturală străine lei 139
Renumitul ciorap de mătase „Mon-Bijou" mai eftin ca ori unde
Ciorapi de mouslin și maco p. doamne cu lei 21 și 26
Chiloți mercerizați pentru doamne cu lei 23, 26, 29
Chiloți d n mătase milanez lei 48

Pullovere de lână, fantaisie, p. doamne lei 90, 119, 135
Batiste pentru doamne, începând dela lei 4 bucata
Batiste bărbătești cu lei 10—15 etc.
Ciorapi bărbătești cu lei 12, 16, 22
Ciorapi fil d'ecosse cu lei 23, 26, 29
Cravate de mătase fine cu lei 37, 55
Cămăși bărbătești desen dejalin cu lei 129
Cămăși bărbătești dejalenuri fine cu lei 185, 220 etc.
Prosoape plușate începând dela lei 47 buc.

precum și multe alte articole eftine pentru domni, doamne și copii

Magazinul „FEMINA"
STR. ȘTEFAN CEL MARE Nr. 11

Veniți cu toții

La frumoasa *ședătoare religioasă*, pe care o dă Biserica Barnoschi, Duminică 8 Martie ora 3 d. a. la *Ateneul Tătărași*. Dl. Ioan Ciochină prof. univ. va ține conferința *„Grija pentru suflet"*.

Afară de programul artistic, se va juca și piesa morală *„Fiul risipitor"* în 5 acte, care va impresiona profund publicul asistent. Bunii creștini, sunt rugați a dona dela 5 lei în sus, ca ajutor pentru reparația Bisericei Sf. Lazăr.

Crema de Lăcrămioare

Dr. BECEANU

este soluția ideală și sigură pentru a deveni frumoasă.
Crema de Lăcrămioare

Când chelluești tot ce câștigi

ai desigur mulți prieteni și te bucuri de toate plăcerile vieții.

Dar viitorul? Și ce se va întâmpla la bătrânețe?

Desigur că astăzi nu se pot pune mulți bani la o parte, dar și 200 lei pe lună sunt de ajuns,

d e c ă

îți cumperi cu acești bani un sfert de loz al Loteriei Statului Român la

WAGONS-LITS// COOK

Un loz cumpărat la WAGONS-LITS// COOK este pe jumătate câștigat.

Autorul crimei din str. Eternitatea

trimis în judecată

Cetitorii își amintesc de odioasa crimă din str. Eternitate, a cărui victimă a fost tânăra Tauba Goldenberg, nepoata cârciumarului Bercu Marcovici din acel cartier.

Tauba Goldenberg dormea în camera ei și a fost sugrumată de basarabeanul Timofte Cosiac, care pătrunse în cameră cu scopul de a o fura.

Cabinetul 4 de instrucție, care a anchetat pe Cosiac, a putut stabili la activul lui numeroase isprăvi infamante săvârșite în diverse orașe din țară. Deasemeni s'a stabilit că Cosiac a executat și diferite pedepse, cari se urcă la vreo 5 ani închisoare.

(Afirmația lui Cosiac că ar fi avut legături sentimentale cu Tauba Goldenberg, în scopul de a'și ușura situația a fost dovedită neîntemeiată).

În urma probelor de vinovăție judele instructor i-a redactat ordonanța definitivă, de trimitere în judecata Curții cu jurați, pentru crimă.

IAGO

Curtea cu juri

Un an închisoare, pentru viol

Curtea cu jurați a judecat ieri procesul de viol intentat tânărului Iți Binder din Pd. Roșe.

Iți Binder este acuzat că a siluit pe copila Enta Paves din str. Morilor 55 în etate de 10 ani.

Procesul a fost destul de interesant, datorită destăinuirilor picante ale micuței victime precum și a diferiților martori audiați în instanță.

Deasemeni și apărătorii lui Binder, d-nii av. N. Petrea și l. Rang în pledoariile lor au, dat, în afară de partea juridică, o notă de humor procesului.

După încheierea desbaterilor, jurații intrând în deliberare au adus un verdict în baza căruia Curtea prezidată de d. prim președinte Alfred Wincler a condamnat pe Iți Binder la un an închisoare și 500 lei amendă.

Întrucât Curtea a socotit în pedeapsă și prevenția, Iți Binder mai are de executat 3 luni închisoare.

Procesul Mărcușanu

Azi la ora 1 p. m. Curtea cu jurați începe judecarea faimosului proces de viol al fostului director al Băncii Salariaților din Chișinău, d. D. Mărcușanu. În acest proces mai compar ca inculpați, Ict. Tacu și funcționarii St. Draghici și Alex. Niculescu toți din Chișinău.

Ei sunt acuzați că au atras în casa d-lui Mărcușanu pe ânăra Lidia Vocitar ța de 18 ani pe care au ținut-o sechestrată 2 zile, în care timp și-ar fi bătut joc de ea.

Procesul a venit spre judecare la Iași prin strămutare.

Inculpații vor fi apărați de d-nii Oswald și Ionel Teodoreanu, precum și de câțiva avocați din Chișinău. Partea civilă este reprezentată prin d. avocat Gazi-Chișinău.

Curtea este prezidată de d. A. Wincler; reprezentantul ministerului public fiind d. prim procuror Misihănescu.

Sânt citați peste 50 de martori.

z. dessm.

Sporesc cazurile de tuberculoză

Sanatorul Bârnova e arhi-aglomerat

Dl. dr. Gancevici, distinsul specialist, și director al sanatoriului de la Bârnova, ne spune:

—„Tuberculoza ia proporții îngrijorătoare. La Bârnova am 150 bolnavi pentru 80 locuri. Nu pot primi de cât pe cei grav bolnavi, și a cărora căutare nu poate întârzia nici o clipă. Veniturile se împuținează,— mai ales acum în urmă, când venitul de la timbrul anti-tuberculos s'a redus foarte simțitor".

Distinsul medic ne mai spune că pavilionul nou ridicat la Bârnova, după intervenția stăruitoare a d-lui ministru dr. Costinescu, e gata. Dar trebuie să fie înzestrat.

Probabil că în cursul verei, noul pavilion va fi inaugurat.

DAN

x „Chino-vinul „Dr. Ratianu cu China, Kola, Guarana, Gențană și Glicerofosfat de Calciu întărește organismul, dându-i vigoare. Se recomandă cu mare succes convalescenților, și anemicilor, mărindu-le pofta de mâncare. Depozit. Farmacia Dr. Ratianu Cuza Vodă 48.

Congresul regional

al comercianților alimentari

Sindicatul alimentar din Iași a convocat pentru Duminecă 15 Martie, congresul regional anual.

Congresul se va desfășura la „Phönix" având ca participanți fruntașii comerțului din Moldova, Bucovina și Basarabia. Vor participa și fruntașii de la centru.

Urmează a se pune în desbatere chestiunea dărilor, cari sunt extrem de exagerate și diverse chestiuni cari preocupă clasa negustorească.

D. Spiridon Critico președintele Sindicatului alimentar din Iași, face intense pregătiri pentru a da congresului o amploare specială.

Rezultatul examenului preoțesc

Noui parohi ai bisericilor „40 de Sfinți" și „Sf. Parascheva"

Comisiunea formată din părintele prof. univ. Cicerone Iordăchescu, președinte; pr. Emilian Vasilovschi și pr. protopop Dumitru Ciolan membri, au examinat pe preoții candidați la parohiile „40 de Sfinți" și „Sf. Paraschiva" din Iași.

Din 18 preoți înscriși, s'au prezentat 10 la examen.

Comisiunia a declarat reușiți pe preoții: Ștefan C. Gheorghiu paroh la biserica „Sf. Paraschiva" și Vespasian Vasiliu dela Sămășeni-Baia, paroh la biserica „40 de Sfinți".

S'au remarcat printr'o pregătire deasă în cele duhovnicești și preoții: Ioan Solcmei, Petru Pralea-Păușești, Gheorghe Rotariu-Aroneanu, Neculae Todicescu etc.

Noii parohi ai bisericilor „40 de Sfinți" și „Sf. Paraschiva"—preoții Vespasian Vasiliu și Ștefan C. Gheorghiu, în viața pastorală s'au evidențiat printr'o frumoasă activitate.

Noi le dorim o rodnică păstorire în parohiile care li s'au încredințat spre conducere.

Sn.

Citiți zilnic Opinia

INFORMAȚIUNI

x *Palatul telefoanelor.*— Eri s'au încheiat definitiv tranzacțiile dintre Soc. Telefoanelor și d. av. Ion Axinte în ceiace privește terenul din strada Lăpușneanu unde urmează a fi construit palatul Soc. Telefoanelor.

Terenul în mărime de 600 metri pătrați, a fost vândut cu suma de 1.200.000 lei.

x Relativ la o informație apărută în „Opinia" de ieri, d. Catană funcționar la Primărie, ne lămurește că scandalul despre care s'a relatat, se datorește unor neînțelegeri cu soția d-sale cu care se află în proces de divers.

x ȘOMAJUL.—Fondul pentru ajutorarea șomerilor e complect epuizat. O parte dintre șomeri, meseriași buni, au și fost avertizați că ajutorarea lor încetează.

Pentru ceilalți e speranța a se mai obține o sumă de la Centrala caselor de asigurări sociale.

x *Serata dansantă* în folosul școalei primare de fete „Doctor Ad. Stern" are loc *Sâmbătă 7 Martie a.c. ora 22*, în localul din str. Ștefan cel Mare No. 40.

x *Intruniri politice.*— În Tg. Sculeni, de sub președinția domnului prof. Const. V. Oescu au avut loc în ziua de Dumnică în comuna Petrești și satul Simeni două întruniri naț.-țărăniste la care au participat peste 200 de săteni. Au luat cuvântul d-l prof. Const. V. Oescu și Const Loghineanu care a și pus bazele tineretului naț.-țărănesc. Din partea sătenilor au luat cuvântul Pavel Uzdris, Gherman și Sănduleac.

x D. I. Gelasie inspector general în ministerul Industriei și Comerțului a acționat în judecată Camera de Comerț Iași, cerând să fie obligată la plata sumei de 127 mii lei.

D. Gelasie a funcționat ca secretar al Camerei de Comerț din Huși (devenită secțiune a Camerei de Iași) și n'a primit salariul pe mai multe luni.

Azi d-sa este detașat la minister.

x Asociația foștilor elevi și profesori ai Liceului „Băsotă" din Pomârla, convoacă pe membrii săi în adunare g-lă anuală pe Duminică 8 Martie ora 9 dim. în str. Sf. Sava 15 la d. avoc. I. Serafimi.

La ordinea zilei diferite chestiuni importante.

x Dintr'o inadvertență, s'a publicat știrea neexactă că d. Pușcașu licențiat în drept, ar urma să fie numit asistent la catedra d-lui prof. Valeriu Bulgaru.

Informațiunea e cu atât mai eronată cu cât d. prof. Bulgaru are un asistent valoros în persoana d-lui doctorand Ioan Iavorschi.

x D. Aizic Herman proprietarul băei din str. Pantelimon, a dispus ca începând dela 1 Martie, elevii săraci ai școalei „Moritz Wachtel" să aibă intrare gratuită la baia d-sale.

x Lozul Dvs. norocos vi-l servește prompt și discret *„Colectura Națională"* din str. Lăpușneanu No. 41 (vis-a-vis de Hotel Palace).

Familiile Ciurea și Rotaru, mulțumesc pe această cale, tuturor acelora, cari au împărtășit durerea, prin prezența lor sau prin scris, la perderea mult iubitei lor

ELENA PORUZAN

Dela cercul studențesc Dorohoian „Georges Enescu"

Cercul studenților Dorohoieni „Georges Enescu" în ședința de Luni 2 Martie cor., a ales următorul comitet:

Președinte, N. Gârneață; vice-președinți, Radu Vlasie și C. Tenea; secretar, D. Pușgaru, cassier, Gh. Clivăț; bibliotecar C. Axinte și ajutor de bibliotecar Vlad Beiu; iar din comisia de cenzori fac parte d-nii M. Berbinschi și Spiridon Puișoru.

Noul comitet urmează a fi validat de către Rectorat.

Programul de activitate pentru viitor este strângerea de fonduri în vederea creerei unui cămin al cercului la Iași, pentru care scop noul comitet va cere și concursul Asociației foștilor elevi ai Liceului „Ap. Basotă" din Pomârla-Dorohoi.

Soc. culturală „Moldova întregită" își reîncepe activitatea

Societatea culturală studențească „Moldova întregită și-a ales zilele trecute comitetul de conducere pe anul în curs, în persoana domniior:

Doctorand Theodor Ionescu, Președinte; Rusu D-tru și Grijinco Gh. Vice-președinți; Vasilescu D-tru, Secretar general; Dumitrov Vasile casier; Tănase Octavian, secretar de ședință; Chirchișan I., Comănescu C., Neagu C. Marin D. membri în comitet, D-ra Vintea Eugenia, Macarie C-tin și Pleșa Vasile-cenzori.

Noul comitet își propune să mărească cadrul cunoștințelor culturale ale membrilor săi, prin diverse manifestări.

Pe lângă ședințele culturale ce se vor ține regulat pentru membrii săi, Societatea organizează și o serie de conferințe pentru public, care vor avea loc în Aula Universității. Astfel Duminecă 15 Martie ora 4 p. m. va vorbi Dl. Protesor Dr. P. Niculescu despre „Durerea fizică și morală în literatura italiană".

Joi 26 Martie ora 6 p. m. va conferența Dl. Profesor Dr. A. Cosăcescu.

Serata dansantă anuală a societății va avea loc Joi 12 Martie, ora 9 seara în Saloanele restaurantului Bragadiru, va fi cea mai selectă serată studențească.

Informații

x *Clasarea vinurilor.*—Duminică 8 Mart, la Camera de agricultură se întrunește comisiunea specială care, după notele puse, are a stabili tabloul podgorenilor, ce-au prezintat vinurile cele mai bune la ultima degustare. Distribuirea diplomelor (care sunt foarte frumoase) se va face Duminecă 15 Mart de către comisiunea în frunte cu d. Nicu Stroici, prezidentul Camerei de agricultură.

x CONFERINȚA — Duminecă 8 Martie ora 5 și jum. p. m. va avea loc în Aula Universității, conferința d-lui *N. P. Smochină*, care va vorbi *„Educația și învățământul în republica moldovenească"*.

Conferința va fi însoțită de proecții.

PUBLICAȚIE

Nr. 971 din 2 Martie 1936

Liceul Internat din Iași vinde în ziua de Vineri 20 Martie 1936, ora 4 (16), în cancelaria liceului, prin licitație publică cu oferte închise însoțite de garanție provizorie de 15.000 lei în numerar și în conformitate cu Legea Contabilității Publice, terenul situat în Iași, str. Istrati 4, colț cu Speranței, în suprafață de circa 600 mp., cu instalația de apă și canal existente, curtea fiind pavată.

Informațiuni se pot lua de la cancelaria liceului.

Dacă în această zi rezultatul licitației nu va fi satisfăcător, se va ține o altă licitație în ziua de 27 Martie 1936, Vineri, ora 4 (16).

Director, *T. A, Bădărău*
Secretar, Pleșoeanu

O infirmieră slăbește cu 8 kg. jum.

Kruschen îi redă energia și vigoarea

„Acum șapte săptămâni", ne scrie o infirmieră", am început să urmez un tratament cu Sare Kruschen, pentru a slăbi. Cântăream pe atunci 98 kgr. și acum sunt fericită de a vă ști știința că nu cântăresc decât 90 kgr. Mă simt și arăt mai mai tânără și sunt plină de energie și vigoare. Nu aș fi crezut vreodată că o astfel de schimbare e posibilă.

„Nu am cumpărat decât două flacoane de Kruschen în aceste șapte săptămâni, așa că tratamentul nu este de loc scump, deosebit că nu am simțit nici un efect neplăcut. Am 43 ani și sunt extrem de mulțumită și recunoscătoare pentru efectele minunate ale sărurilor Kruschen". M.F.B. (Infirmieră)

Formula sărurilor Kruschen reprezintă sarea ingredientă a apelor minerale din renumitele stațiuni balneare din Europa către care s'au refugiat generații întregi de oameni prea graș, pentru a se vindeca de obezitate. Încet, dar sigur, Kruschen curăță organismul de toate materiile neîntrebuințate, de substanțele toxice și alte cizi vătămători cari provoacă reumatismul, durerile de cap și multe alte afecțiuni.

Sels Kruschen se găsește în toate farmaciile și drogheriile din țară. Prețul unui flacon mare este 95 lei, flaconul mic 60 lei.

NU UITAȚI CA

„NOROC - BUN"

Este tot ce e mai bun

Preferați deci cu toții lozurile acestei Colecturi care a adus ieșenilor cele mai multe milioane

IAȘI, Str. Ștefan cel Mare 16. Tel. 321

ASOCIAȚIA „AHVA"

Elevi și Copii
nu uitați că

BALUL vostru

(costumat și necostumat) va avea loc în saloanele asociației „Ahva" **Sâmbătă 7 Martie 1936** orele 4 jum. p. m. unde vă așteaptă multe distracții și surprize.

COMITETUL

Ieșeni Faceți ieșenism

Preferați lozurile Marei Colecturi Ieșene

Credința

Iași, Str. Lăpușneanu, 20 Tel. 120

care numai într'o singură zi—la 15 Febr. crt. a dat câștiguri în sumă de:

3 milioane lei,

la ieșeni

Mica Publicitate

DE ÎNCHIRIAT în str. Lăpușneanu No. 6 în curte la stânga o locuință compusă din 3 camere, parchetate cu sobe de teracotă, cu baie instalată, bucătărie, 2 intrări, liberă imediat. A se adresa la Banca Em. Marcovici, str. Ștefan cel Mare 15. Iași.

DE ÎNCHIRIAT una locuință parter compusă din 5 odăi parchetate, caloriter, bae, bucătărie, pivniță, în str. Cuza Vodă 16. A se adresa d-nei Marcovici în același imobil. etaj.

DE ÎNCHIRIAT dela 23 Aprilie apartament compus din 5 camere, baie și 4 camere la subsol, atenanse, etc. în str. Vasile Conta 13. Vizibil între 2—4 zilnic exceptând Duminica. A se dresa d-lui C. Steig, str. Trei Erarhi 9.

DE ÎNCHIRIAT în strada Armeană 9, una magazie de beton dimpreună cu boxa. Capacitate 15 vagoane.

DE VÂNZARE local de fabrică Șos. Națională No. 6 condițiuni de plată eșalonate, eventual de închiriat. A se adresa la Soc. de Locuințe Eftine și Construcțiuni Iași str. Cuza Vodă 48.

CUMPĂR locuință, două camere, cu sau fără teren, aproape de centru, sau teren circa 150 m. p. A se adresa la ziar sub P.

CAUT 2 sau 3 camere, bucătărie, și curte, nu departe de centru. A se adresa Colecturei Stănoiu Piața Unirei.

x Pentru „Monitorul Oficial" pierderi, citații și orice acte se primesc la ad-ția ziarului.

ULTIMA ORĂ

Viața politică

D. Titulescu și succesiunea guvernului

Ministrul de externe a promis concurs viitorului guvern naț.-țărănesc - Rostul întrevederii Titulescu-dr. Lupu

Am anunțat ieri că d. N. Titulescu a avut o întrevedere de trei ore cu d. dr. N. Lupu, vicepreședinte al partidului național-țărănesc.

In cercurile politice din Capitală, această întrevedere a dat loc la variate comentarii, mai ales că durata ei — de trei ore — a fost subliniată și de oficiosul național-țărănesc „Dreptatea".

*

Am avut aseară prilejul să întâlnim o personalitate politică înapoiată ieri din București și care l-a văzut pe d. dr. Lupu seara la Athenée-Palace, după întrevederea cu ministrul de externe.

Se înțelege că d. dr. Lupu, asaltat și de alți prieteni, a refuzat să dea detalii asupra convorbirii cu d. Titulescu.

Se poate totuși ușor deduce că în timpul celor trei ore s'a examinat situația politică sub toate aspectele discutându-se în special chestiunea succesiunei guvernului.

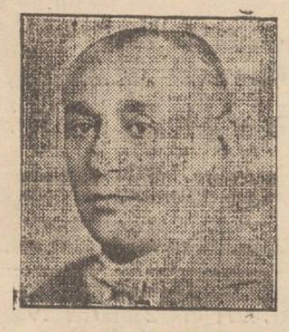

D-l dr. N. LUPU

Chiar liberalii, cei mai autorizați, recunosc că național-țărăniștii și-au asigurat dreptul la succesiune.

*

Dl. N. Titulescu a promis d-lui dr. Lupu că va da întregul d-sale concurs viitorului guvern național-țărănesc.

După această întrevedere, cercurile conducătoare național-țărăniste s'au arătat foarte optimiste, mai ales că proectul ridicării măsurilor excepționale, este considerat ca un indiciu că guvernul se pregătește de plecare.

*

Apropiatele audiențe ale unor fruntași din conducerea partidului național-țărănesc vor avea darul să clarifice situația.

L. PAUL

La consiliul de război

Procesul unui ofițer

Unde duce dușmănia între două familii

Eri s'a judecat la Consiliul de Război procesul căpitanului Butuc Gh. din 4 Pionieri Galați, învinuit de lovirea inferiorului.

Ofițerul ar fi lovit pe un soldat Amariei. Fapta a fost reclamată d-lui general Manolache de către d-na cpt. Ungureanu, care fusese în dușmănie cu familia cpt. Butuc

Judecat la Brașov, ofițerul a fost condamnat la două luni închisoare. Sentința a fost însă casată și procesul trimis din nou spre judecare la Consiliul de Război al Corpului 4 Armată.

In ședința de ieri câțiva ofițeri superiori au dat relații favorabile acuzatului, relevând dușmănia dintre cele două familii.

La un moment dat, d. cpt. Ungureanu, pentru a ingreuia situația inculpatului, prezintă o fotografie a casei cpt Butuc, voind să arăte că nu ar fi fost făcută prin mijloace cinstite. D. președinte col. Munteanu spune în ședință, că n'a mai văzut atâta răutate și atâta perseverență, spre a lovi un camarad.

D. comisar regal maior Burada își dezvoltă rechizitoriul, după care vorbește d. av. Rodoș.

Consiliul deliberând, condamnă la 2 luni închisoare pe d. cpt. Butuc.

*

Eri urma să se judece procesul d-lui cpt. Gheorghiu din Legiunea de Jandarmi Bistrița, actualmente la Inspectoratul Cernăuți.

Inculpatul s'ar fi făcut vinovat de sustrageri.

Din cauza lipsei martorului principal, procesul s'a amânat.

VIF.

IMPORTANTE EVENIMENTE POLITICE

În cursul lunii Mai?

Așa declară d. Gr. Filipescu

La clubul partidului conservator din București, d. Gr. Filipescu, președintele acestui partid, a făcut un expozeu.

In materie de politică internă, d. Filipescu a arătat că în cursul lunii Mai se vor produce evenimente importante, care vor culmina cu o criză de regim.

Cine va forma guvernul de mâine, încă nu se poate preciza, a spus d. Filipescu. Crede însă că și partidul conservator va fi solicitat să-și dea concursul.

Agitații antisemite

Chișinău 6.— In com. Dubrești un grup de antisemiți a devastat casele unor locuitori evrei.

O delegație de evrei a sosit la Chișinău și a adus cazul la cunoștința autorităților.

x Aseară a sosit în localitate P. C. arhimandrit Valeriu Moglan, starețul mânstirei Neamț, care are astăzi o consfătuire cu I. P. S. Mitropolit Nicodem, în chestiunea valorificărei vetrei mânăstirești.

Stare de asediu în Grecia

Militarii pregătesc o lovitură de Stat?

Londra 6.—Din Atena se anunță că ieri s'a publicat decretul prin care se instituе starea de asediu în Grecia.

Se afirmă că ofițerii cer un cabinet de dictatură militară și dizolvarea parlamentului. S'a zvonit că este pregătită pe astăzi o lovitură de stat.

Pe de altă parte, muncitorii și comercianții amenință cu greva generală. Situația este foarte tulbure.

Negusul acceptă tratativele de pace

Geneva 6.— Negusul a dat răspuns la apelul comitetului de 13, declarând că primește să înceapă tratative de pace, însă numai în spiritul și în cadrul Societății Națiunilor.

Convocarea Înțelegerei Balcanice

D. Tewfik Rustu Aras a convocat Consiliul Înțelegerii Balcanice, la Belgrad, pentru zilele de 20-22 Mart a. c.

Neînțelegere între Hitler și Reichswehr

Paris 6.—„Excelsior" află că ar fi izbucnit iarăși neînțelegeri între Reichswehr și Führerul Hitler, din cauza interviewului publicat în „Paris-Soir".

Generalul Fritsch a protestat contra acelui interview, considerându-l ușuratec și periculos pentru Germania, D. Goebbels a explicat generalului Fritsch că scopul interviewului era să torpileze pactul franco-sovietic. Însă ziaristul Rancez l-a publicat prea târziu.

Consiliu de miniștri

Buc. 6 — Astăzi se întrunește Consiliul de Miniștri, pentru a examina Bugetul și a discuta chestiunea cenzurii și stării de asediu.

*

D. Caranfil, subsecretar de stat al aviației, — obținând oarecare satisfacție — și-a retras demisia.

Grosz-„Cagero" a vrut să se sinucidă!

Aseară s'a răspândit la Cameră știrea — care apoi s'a confirmat — că E. Grosz-„Cagero" a vrut să se sinucidă la Viena. El era gata să se arunce pe fereastra odăii unde se află deținut; dar a fost oprit la timp.

Grosz-„Cagero" va fi pornit azi dela Viena, iar Luni dimineață va sosi în București.

CAZ CIUDAT LA CHIȘINAU

al unui comerciant din Iași

Chișinău 6.— Comerciantul Haim Eșan din Iași a reclamat poliției că la ieșirea dela o bancă unde a încasat bani a fost atacat de un necunoscut care i-a luat suma de 85.000 lei și un ceas de aur.

Făcându-se însă cercetări s'a stabilit că Eșan n'a încasat bani la nicio bancă din localitate.

S'au cerut imediat relațiuni poliției din Iași, întrucât se crede că negustorul simulează furtul.

Provocare la duel

între d-nii Istrate Micescu și C. C. Brăescu

La Galați, cu prilejul unui proces la Curtea de Apel, s'a produs un incident între dl. Istrate Micescu, decanul Baroului de Ilfov și dl. avocat Brăescu, șeful nat.-creștinilor din Râmnicul-Sarat, care erau adversari în același proces. Simțindu-se calomniat, dl. Micescu a provocat la duel pe dl. Brăescu.

Cum s'a produs la Senat

incidentul cu d. N. Gheorghiadi

La Senat, la discuția asupra proectului viticulturii, d. Popescu-Dolj a cerut să se admită fabricarea oțetului de vin până la 15 grade, și nu până la 9 grade.

D. *Gheorgheade* se urcă la tribună ca să susție punctul de vedere al d-lui Popescu-Dolj.

Spune că majoritatea încearcă să treacă cu ușurință peste un articol atât de important. V'ați pierdut complect cumpătul dela președinte până la miniștri.

Se produce vacarm. Majoritarii vociferează.

Voci: La ordine. Să retragă.

Vacarmul continuă câteva minute.

D. *Gheorghiade*: Afirmația că Senatul și-a pierdut cumpătul este o ofensă?

D. general *Văitoianu*: Dar d. *Gheorghiade*: In orice caz închiderea discuției în asemenea condițiuni înseamnă o ineleganță.

D. Gheorghiade părăsește apoi tribuna.

D. ministru *Sassu* a dat unele lămuriri.

Iar în ședința de eri proectul viticulturii a fost votat.

CUMPĂR
AUR de dinți, etc.
argintării
cumpărător direct
Str. Brătianu Nr. 82
vis-a-vis de str. Mărzescu

Un caz de adulter

în str. Sărărie

D-na Elisabeta Ionescu din str. Sărărie a reclamat eri la poliție, că soțul ei o înșeală cu d-na Manole din Sărărie 185.

D. comisar Gaman care a primit reclamația d-nei Ionescu, s'a transportat la locuința d-nei Manole. Aici a surprins în flagrant delict de adulter pe d. Ionescu.

S'a încheiat un proces verbal.

x *Început de incendiu.*— Aseară s'a declarat un început de incendiu la locuința d-lui Riven Marcu din str. Pomir 11.

Sosind pompierii, incendiul a fost localizat.

Lucrările parlamentului

5 MART

CAMERA.— *D. Dr. Lupu* a vorbit despre alegerile dela Mehedinți atacând pe național-creștini și acuzând guvernul că sprijină mișcarea de dreapta.

D. dr. Lupu a criticat atitudinea personală a d-lui Goga, arătând că a făcu politică cu evreii.

S'au produs vii incidente între deputații național-țărăniști și național-creștini. Președintele a fost nevoit să suspende de vre-o trei ori ședința.

D. dr. Lupu și-a continuat discursul, spunând printre altele că politica externă a guvernului nu este cea dorită de aliații noștri.

D. ministru *inculeț* răspunde că guvernul și-a făcut datoria în alegerile parțiale. In ce privește politica externă, ea rămâne neschimbată. In încheiere, d. Inculeț spune că guvernul își continuă activitatea.

*

SENATUL a votat proectul de lege pentru apărarea viticulturii.

D. Maniu despre cazul Boilă

zice că ar fi o înscenare!

Buc. 6.— Un reprezintant al „Adevărului" a interviewat la Viena pe d. Iuliu Maniu, despre darea în judecată a d-lui Romulus Boilă.

D. Maniu a declarat:

— Deaici din depărtare, e greu a mă pronunța. Pot însă afirma că e o înscenare mizerabilă, care nu va izbuti.

*

D. Romulus Boilă a trimis o întimpinare Ministerului de Justiție, prin care protestează solemn contra faptului că afacerile lui particulare sânt transformate în afaceri de stat.

Reamintește că încă de mult a cerut să i se controleze averea, dar nu s'a făcu acest lucru, pentru a se continua cu sistemul insinuărilor.

Cazul unei studente

Buc. 6.—In automobilul avocatului Al. Suțu care s'a răsturnat la Sosea, în afară de studenta Eliza Peretz, se mai afla studenta Nina Rechenberg.—care participaseră la chef toată noaptea.

Studenta Nina a scăpat ușor atinsă, și... a dispărut!

Episcopul Tomisului

a sosit la Iași

Cu acceleratul de astăzi dimineață a sosit în localitate P. S. episcopul Gherantie al Coestanței.

In gara a fost întâmpinat de P. S. arhiereu Grigorie Leu, P. C. arhim. Valerie Moglan, starețul M-rei Neamțu, părintele diacon V. Gh. Vasilache, directorul cancelariei metropolitane și numeroși clerici din Iași.

I P. S. arhiereul Grigorie i-a urat bun sosit și apoi distinsul oaspe a fost condus la Mitropolie.

In catedrala metropolitană s'a oficiat un Te-deum pentru P. S. episcop Gherontie.

Episcopul Tomisului este găzduit în palatul metropolitan.

Au reînceput minunile la Maglavit

Ce anunță Petrache Lupu

Craiova 6—La Maglavit a reînceput pelerinajul. Petrache Lupu a vorbit mulțimii. Au sosit în special numeroși locuitori din regiunile înfometate ale Basarabiei.

Ciobanul Petre i-a binecuvântat și a anunțat, că anul acesta țara va fi ferită de secetă.

La Maglavit s'a înregistrat și o nouă minune.

Flăcăul Dinu Constantin de lângă Arad, care a orbit acum cîtva timp, și-a recăpătat vederea, după ce și-a spălat ochii cu „apa sfântă" de la Maglavit.

O nouă excursie
de 7 zile
la București organizează Wagons-Lits, cu reducere de 50% pe C. F. R.
Plecarea Miercuri 11 Martie ora 13.55 din Iași, înapoierea Marți 17 Martie ora 22.05. Locuri limitate, Inscrieți-vă din timp.

Vizita M. S. Regelui

pe străzile Capitalei

Buc. 6— Ieri după amiază, M. S. Regele, însoțit de d. primar Al. Donescu, a vizitat planșeul de beton de peste Dâmbovița și s'a interesat de felul cum va fi amenajată viitoarea Piață a Națiunilor.

Cu acest prilej, Suveranul a privit măsurile de ordine din jurul Camere deputaților.

Apoi M. S. Regele a vizitat străzile: calea Moșilor, Sf. Vineri etc.

La urmă, Suveranul s'a dus la Șosea și s'a interesat de pregătirile pentru Luna Bucureștilor, cercetând machetele lucrărilor monumentale ce au fost proectate.

Un gazetar excroc

arestat la Senat

București 6.—Pe culoarele Senatului a fost arestat ieri un tânăr Epureanu, originar din Bacău, trimis de ziarul „Porunca Vremii" să facă reportaj parlamentar.

D. Damian senator de Dolj a acuzat pe tânărul Epureanu că comite escrocherii și l-a predat poliției Senatului care a deschis o anchetă.

Un comerciant jefuit

Comerciantul V. Gheorghiță din Botoșani a reclamat poliției, că aseară, pe când se afla în tovărășia tinerei Aneta Cazacu din str. Crucei 88, i-ar fi dispărut din buzunar câteva mii lei. Este bănuită chiar Aneta Cazacu.

Se cercetează.

Un furt de obiecte casnice s'a comis la locuința d-lui V. Basarab din str. Baciu 12.

Local devastat.—Indivizii D. Buta din Suceava a devastat astă-noapte localul d-lui H. Goldenberg din str. Vasile Conta 4.

Fiind arestat, Buta a lovit și insultat un gardian public.

IMPRESIONANTA SINUCIDERE din Dorohoiu

Soția unui militar încearcă să-și pună capăt vieții

Dorohoi 6 — O impresionantă sinucidere s'a înregistrat ieri în orașul nostru.

Doamna Masolina Bălineanu, în etate de 30 ani, soția unui plutonier din localitate, a încercat să-și pună capăt vieții, înghițind o cantitate de sulfat de cupru, disolvat în apă.

Cuprinsă de dureri, a început să strige după ajutor.

Victima a fost transportată la spitalul din localitate, unde i s'au dat primele îngrijiri.

Starea ei continuă să fie gravă. Cauza actului disperat ar fi de ordin familiar.

TEATRALE.—Turneul artistei Felicia Frunză, dela teatrul Național din București, cu un ansamblu de valoare, va da o singură reprezentație în orașul nostru, în seara de 12 Martie crt., jucând marele succes „Licuricii" de Tudor Musatescu.

S. SANDY

Ultimele noutăți în stofe de pardesie și costume
au sosit la EDUARD

„COLECTURA NOROCULUI"
Banca Emanoil Marcovici
Iași str. Ștefan cel Mare No. 15
anunță persoanele cari au primit lozuri cl. I la loteria 10-a prin poștă, că achitarea acestora urmează a se face cel mai târziu până la 14 Martie a; c. orele 6 p. m.
Este în interesul fiecăruia de a reține și a achita lozul pe care hazardul i l'a adus în casă.
Se consideră anulate lozurile rămase neachitate până la data de mai sus

x Siropul iodotanic Dr. Ratianu aprobat de Consiliul Sanitar Superior, se recomandă cu mare succes copiilor limfatici, anemici, scrofuloși și rachitici pentru purificarea și regenerarea sângelui, înlocuind Untura de Pește. Nu produce jodism. Depozit Farmacia Dr. Ratianu, str. Cuza-Vodă 48.

ANUL XXXII No. 8674

ABONAMENTE

Lei 350 . . . . pe un an
„ 180 . . . . „ 6 luni
„ 90 . . . . „ 3 „
„ 1000 . . Instituții publice

ATELIERELE TIPOGRAFICE
IAȘI. — STR. LAPUȘNEANU 37

Telefoane: Redacția 391, Administrația 294, Serviciul de noapte 367

6 PAGINI 2 LEI

OPINIA

Ziar popular cotidian

DUMINICA 8 MARTIE 1936

Premii Gratuite
SERIA 65-a
Bon No. 8

durerea de cap trece Dalin

„Metropola și coloniile"

„Gazeta Basarabiei", in polemica cu ziarul nostru asupra emițătorului de radio, își vâră în foc, într'o ultimă fază, trupele de elită sau, dacă preferați, garda imperială, ultimă și supremă rezervă. De data asta nu ne mai răspunde, în adevăr, colaboratorul anonim ce alinia fără folos mii de litere negre, ci Dl. Prof. Univ. A. Boldur, o pană încercată ce știe a întrebuința argumentele cu măsură și nu ignorează curtenia.

Totuși, asupra fondului facem aceleași rezerve. Chișinăul declară că are motive legitime să reclame stația de radio ramasă vacantă. Ori aceleași motive, poate încă mai legitime, le au Iașii. „Dacă cultura circulă numai într'o direcție" —zice Dl. Prof. Boldur" : dela centru spre periferii, aceasta înseamnă că toate orașele, în afară de capitală, sunt „colonii culturale". Noțiunea „metropolei și coloniei" poate fi aplicată fără nici o jenă și în domeniul cultural. Noi nu vrem să fim o simplă colonie. Vrem să creem și noi..."

Desigur că nici unul dintre cei strânși în cercul „Opiniei" nu contestă valoarea acestui principiu; ba dimpotrivă! De decenii „Opinia" luptă împotriva centralismului absurd care zugrumă țara. Putem chiar declara că este intristător spectacolul a două orașe mari ce concurează pentru a dobândi un microfon dezafectat, cam în felul în care doi frați persecutați se luptă să obție o haină veche lepadată de copilul alintat care are prea multe costume.

Iașii nu vor nici cât Chișinăul să fie o colonie, și, din acest motiv, luptă din greu pentru a-și păstra sau perfecționa mijloacele de manifestare. Asta-i tot ce putem face deocamdată.

Dacă Dl. Prof. Boldur dorește o dezvoltare mai temeinică a țării, îl întrebăm; când formăm „Liga Marelor Orașe Românești"? Are d-sa libertatea de spirit, și independența de limbaj care caracterizează pe noi aceștia de la „Opinia"? Căci de nu, — este inutil să mai vorbim.

Neculai Dalu

„Umanitariști"!

La Consiliul de război din Chișinău a început judecarea procesului unor intelectuali anti-fasciști în frunte cu d. profesor P. Constantinescu-Iași.

Inregistrând dezbaterile, unele gazete desemnează pe inculpați cu porecla: „comuniști—umanitariști", — poreclă pronunțată repetat și cu un vădit accent de ironie.

Că într'adevăr inculpații ar fi comuniști,—nu știm. In orce caz, o credință politică nu trebue să fie obiect de urmărire judiciară. Faptul de a nu se face procese pentru idei, credeam că e o cucerire definitivă a civilizației. Se vede însă că ne-am înșelat.

Dar nu despre asta vrem să vorbim acuma. Ci ne interesează în special atributul de „umanitariști", aruncat cu atâta ironie și dispreț, în obrazul inculpaților de la Chișinău.

Indiferent de credința comunistă și de orce fel de credință politică,— poți fi umanitarist (chiar dacă a-compta în rînduri reacționare).

Umanitarism înseamnă dragoste de oameni, bine-fete, delicatețǎ, dorința de pace și înțelegeri între popoare. Pot oare fi aceste sentimente, un lucru de rușine?

E oare omenește a disprețui și a lovi pe cineva pentrucă nutrește sentimentul nobil al umanitarismului?

Numai un sălbatec poate găsi asemenea obiectiv de ură. Și nu înțelegem cum de se pot produce așa explozii oarbe de ură, din rîndurile poporului nostru!

C. R. G.

Teatrul Național
Sâmbătă 14 Martie
BALUL PRESEI
Costumat
Mascat
Ținută de seară

Viața politică

Rostul ceaiurilor parlamentare

Evenimente politice în primele zile ale lunei Mai

Știrile relatate eri de ziarul nostru, despre succesiunea guvernului, par a se confirma. Chestia succesiunii a redevenit actuală, odată cu ceaiurile politice ale majoritarilor.

Cercurile politice atribue o anumită semnificație ceaiului ce a avut loc la d. R. Franasovici, la care n'au lipsit nici d. Dinu Brătianu, nici d. Tătărescu.

Se știe că la ceaiul oferit de d. Brătianu au participat numai d-nii Sasu și I. Nistor și 50 de parlamentari. Fața de eșecul bătrânilor liberali a urmat, mai mult decât o revanșă, ceaiul politic al d-lui Tătărescu la care s'au intrunit 160 de parlamentari: tineri și bătrâni. Succesiunea fiind de actualitate, s'a urmărit, prin urmare, o verificare a forțelor de care dispun ambele tabere în momentul restabilirii erarhiei valorilor în partid.

Cifrele evidențiază — deocamdată — eșecul d-lui Brătianu, încât d-sa a renunțat la următorul ceai proectat.

Pentru a nu se demasca în mod public discordia dintre bătrânet și tineret, d. Franasovici a încercat o mediație, reușind să aibă ca invitați atât pe d. Dinu Brătianu cât și pe d. Tătărescu.

*

Discuțiile au alunecat ca și la Ceaiul dela Președenție pe tema retragerii guvernului și pregătirii succesiunii.

Deaitfel însuși d. ministru V. Iamandi a spus la recenta intrunire a delegației permanente, că guvernarea se va prelungi cel mult până'n toamnă. Ceiace denotă că problema unei retrageri a guvernului a fost fixată depe acum și este actuală.

*

Pe de altă parte, declarațiile d-lui Gr. Filipescu despre importante evenimente politice în cursul lunei Mai, coincid cu știrea că partidul național-țărănesc și-a asigurat drepturile la succesiune.

Circulă zvonul că, dacă până la 10 Mai partidul național-țărănesc nu va reuși să formeze noul guvern sub președinția d-lui Mihalache, se va schimba tactica partidului. In acest sens, viitorul guvern n.-țărănesc ar urma să fie format în frunte cu d. I. Maniu.

MI.

Din toată lumea

Spaima Capitalei

Tancurile cu apă folosite recent împotriva manifestanților din jurul parlamentului, au devenit un fel de „spaimă a Capitalei". Pompele acestor automobile blindate stropesc apa până la o distanță de 500 metri. Apa este amestecată cu o culoare violentă, care lasă urme pe hainele manifestanților. Aceștia chiar dacă nu sânt prinși imediat, pot fi apoi recunoscuți după petele caracteristice de pe haine.

Aflându-se despre acest lucru, s'a împuținat ca prin farmec numărul celor ce organizau manifestațiile. Ceva mai mult; pe o rază de 500 metri în jurul tancurilor se fereau să traverseze strada chiar cei mai pașnici trecători.

„Spaima Capitalei", adică tancul cu apă colorată, s'a dovedit astfel că poate menține perfect ordinea,... bine înțeles când vrea guvernul!

Timpul și minunile

Se anunță noui minuni la Maglavit. Iarăș pelerinaj. Iarăș vindecări miraculoase, iarăș predicile lui Petrache Lupu.

Ceva mai mult, se afirmă că „moșul", adică Dumnezeu, ar fi apărut din nou ciobanului dela Maglavit.

Se impune o constatare: Cită vreme a fost timp de iarnă neprielnic călătoriilor, nu s'a înregistrat nimic deosebit în satul lui Petrache. Decum însă a venit timpul frumos de primăvară, propice deplasărilor, s'au produs din nou minuni la Maglavit.

Această simplă constatare mai are nevoie oare de vreun comentar?

Șase zile pe an

Din Moscova se anunță că guvernul sovietic a decis ca fiecare cetățean rus, între 18 și 45 ani, să lucreze gratuit șase zile pe an la câmp și la șosele. La acest lucru sânt obligate și femeile între 18 și 40 ani.

In cele șase zile de muncă gratuită în folosul obștesc, cetățenii trebuie să-și procure singuri instrumentele necesare, hrana și mijloacele de transport.

Salariile în Bulgaria

Maximul de salar în Bulgaria este de 12.000 leva. Un funcționar public primește 1400—1800 leva. Un asistent universitar are lunar 3000 leva, iar un profesor universitar între 6000—9000 leva.

Explicația este evidentă. Bulgaria e o țară săracă și, prin urmare, Bulgarii sânt oameni modești.

Pe când la noi cei mici au salarii mizere, iar cei care conduc,... câte trei salarii!

Paradisul divorsurilor

Portul Guayaquil din statul Equador (America-de-Sud) a devenit „paradisul divorsurilor", luând locul faimosului oraș Renno din State'e-Unite.

La Guayaquil s'a simplificat într'atât procedura, încât ajunge ca soții să spuie că doresc să se despartă, pentru ca divorțul să fie admis imediat. Formalitatea nu durează mai mult decât două-trei minute și necesită o taxi mică de un dolar (100 lei).

Datorită acestei „specialități", orașul Guayaquil este vizitat de americanii dornici de divorsuri rapide.

Un minister radiofoniei

In Anglia radiofonia a luat o deosebită desvoltare. Anglia este astăzi țara cu cei mai mulți radiofoniști, iar stațiunile de radio constituie cel mai important mijloc de propagandă pe toate tărâmurile.

Având în vedere acest lucru, ziarul „Sunday Chronicle" anunță că guvernul britanic intenționează să creeze un minister al radiofoniei, care va fi primul minister de acest gen în toată lumea.

Ca titular al departamentului este indicat d. Ramsay MacDonald, fostul prim-ministru al Angliei.

La 100 de ani

In localitatea Vianna din Portugalia a încetat din viață bătrânul Mijos în etate de 100 ani.

Moșneagul rămăsese văduv acum două decenii. Și în ultimii ani dorea să se însoare din nou. Și-a căutat o nevastă potrivită pentru vârsta lui, dar n'a găsit.

Amărât, a trăit izolat până zilele trecute, când și-a dat sfârșitul, neconsolat că a trebuit să moară necăsătorit!..

Din cauza fraudelor și a șperțarilor

Statul nu-și poate împlini îndatoririle față de funcționari și pensionari

Când e vorba de salarii, miniștrii noștri de finanțe spun că n'au de unde plăti mai mult, și nu-s bani pentru gradațiile profesorilor.

Au dreptate. Dar iată pentru ce au dreptate:

1) Fiindcă miliardele ce trebuește să le încaseze Statul, le încasează *șperțarii cei mari*. Un singur exemplu: tovărășia Grosz-Săvescu-Dumitrescu-Moldoveanu, a păgubit țara cu 2 miliarde. Aceasta n'o spun eu; a spus-o în Cameră fostul Ministru de Finanțe dl. Madgearu. (Răutăcioșii spun că fruntașul politician dl. Madgearu s'a răzbunat pe Grosz căci nu l-a pus și pe el în consiliul de administrație al societății „Cagero").

2) Miniștrii de finanțe n'au de unde plăti și deci armonizarea salariilor și pensiilor nu se poate face, câtă vreme în fruntea consiliilor de administrație ale băncilor a societăților, trusturilor, etc. etc. vor fi fruntașii politicieni care, încasând câte o 100—200,000 lei lunar, acopăr potlogăriile acestor instituții. Aceasta este cangrena care va ucide România Mare.

D-l Mitiță Constantinescu Guvernatorul Băncii Naționale, ne-a dat zilele acestea lista societăților de petrol care datoresc statului sume fantastice.

După registrele Băncii Naționale, aceste societăți de petrol, datoresc statului 4 006.523.318 lei (patru miliarde, șase milioane, cinci sute două zeci și trei mii trei sute optsprezece lei). Nimeni nu îndrăznește să se atingă de acești debitori ai fiscului. Fiscul vinde și cenușa din vatră a omului sărac. Fiscul însă nu îndrăznește să execute aceste societăți, căci în consiliile lor de administrație sunt fruntașii politiciani, ai tuturor partidelor.

Știți ce au făcut aceste societăți cu devizele ce trebuiau să le verse la Banca Națională? Au făcut întocmai ca și tovărășia Grosz-Dumitrescu. *Le-au speculat la Bursa Neagră* în tovărășie cu sperțarii cei mari. Iată de ce leul nostru s'a depreciat în timpurile din urmă, cu vre-o 50 la sută. (Cu durere imi spunea un ofițer că, trecând la Rusciuk, a găsit cu greu să schimbe 100 de lei. Știți cât i-a dat bulgarul? *Sasezeci de leva*).

Fac o reflecție: cu aceste patru miliarde de la societățile petrolifere, plus cele două miliarde furate de tovărășia Grosz, s'ar fi plătit rata cuponului datoriei țărei, rata armamentului, s'ar fi făcut armonizarea lefurilor și a pensiilor, s'ar fi plătit gradațiile profesorilor, s'ar fi avansat ofițerii cari așteaptă de opt-nouă ani, și cred că ar fi mai rămas ceva.

Credeți însă că fabricile de zahăr nu sunt datoare statului? Dar cele de postav? etc. Și-apoi numai la datorii să ne gândim? Cred că bugetul țării este păgubit cu miliarde anual de ȘPERȚARII DIN ȚARA NOASTRĂ.

La spiritul negru, fiscul și-a făcut datoria și a amendat fabricile clandestine din Ardeal cu 960.000.000 lei. Au intervenit politicianii șperțari

Continuarea in pag. 2-a

Italia și războiul

La Roma au continuat manifestațiile pentru serbătorirea ultimelor victorii de pe frontul abisinian.

Mulțimea a făcut o manifestație de simpatie și în fața palatului regal. In balconul palatului, după cum se vede în clișeu, a apărut regele Victor Emanuel, spre a mulțumi publicului.

P. S. Episcop Gherontie al Tomisului

în vizită la Iași vorbește „Opiniei"

P. S. episcop Gherontie al Tomisului a sosit în localitate spre a face o vizită I. P. S. Mitropolit Nicodem.

Vizita aceasta a îmbucurat pe mulți, fiindcă episcopul Constanței este cunoscut și mult apreciat în părțile noastre, întrucât a trăit multă vreme în Moldova și dacă nu mă înșel, este chiar moldovean de baștină.

E în orce caz, —după cum însuși a mărturisit-o, — un iubitor a tot ce este moldovenesc.

Am avut prilejul să stau de vorbă cu P. S. episcop Gherontie, în palatul metropolitan, asupra diferitelor chestiuni ce preocupă opinia publică românească.

*

P. S. episcop al Constanței ne spune că vizita ce o face Mitropolitului Nicodem are un caracter personal.

Totdeauna l'a legat o dragoste frățească de păstorul spiritual al Moldovei. In cei 40 de ani și mai bine de cind îl cunoaște, prietenia și dragostea au sporit an cu an.

Scumpetea traiului

Apoi P. S. episcop Gherontie ne vorbește despre scumpetea cumplită ce apasă asupra poporului nostru.

Peste tot, nu numai la Iași, speculanții își fac averi pe spinarea norodului tolerant. Ar trebui să se ia măsuri speciale contra speculatorilor, mai ales în părțile țării unde seceta a făcut ravagii. Norodul din Dobrogea a suferit mult de pe urma secetei și deci trebuește ferit macar de pacostea speculatorilor.

Criza morală

Secetea, specula, au căzut tocmai acum când asistăm la un proces de descompunere a actualelor stări sociale. Buna creștere și buna cuviință de care totdeauna era pătrunș norodul, astăzi au pierit. S'a format un povârniș moral pe care ne vedem duși fără putință de a ne opri.

P. S. Episcop Gherontie mărturisește că nu face politică, nici odată nu l'au preocupat chestiunile politice și nu vrea să aprecieze atmosfera politică din țara noastră; dar constată că norodul nostru a cunoscut în ultima vreme și cunoaște convulsiuni care ar trebui să dea de gindit dirîguitorilor. Valul de imoralitate trebuește zăgăzuit cât este cu putință.

Rolul bisericei

Și fără îndoială că în acțiunea de educare a poporului, biserica de stat are un rol covârșitor. Deaceia conducătorii guvernului nu trebue să neglijeze interesele bisericii.

Biserica este chemată astăzi în lupta grea a vieții norodului și ea se găsește pregătită suficient, cu un cler cult, îi lipsește însă sprijinul material al Statului.

*

Venind vorba despre modificarea legii de organizare bisericească, P. S. episcop Gherontie al Tomisului ne spune că Sf. Sinod și congresul național bisericesc au tu-

Continuarea in pagina 2-a

Viața politică

Cele mai agitate ședințe din sesiunea parlamentară au fost acelea în care s'au produs discuțiile asupra alegerii dela Mehedinți. In clișeu: *doctorul Lupu vorbind*

13 Milionari într'o singură zi
a făcut numai Marea Colectură Norocoasă „HERMES“
la tragerea din 15 Februarie 1936. — Toată lumea cumpără lozuri numai dela

HERMES

IAŞI
Str. Lăpuşneanu 45
Anastasie Panu 29
Agenţii : Socola şi Trg. Cucului
Mâine Duminică biroul deschis toată ziua

IN 3 LOTERII
DE 3 ORI LOZUL CEL MARE
DE 6 MILIOANE
a fost plătit de cea mai norocoasă colectură a Ţării Româneşti
BANCA ROMANA DE COMERŢ
Preferaţi deci lozurile acestei colecturi
Sucursala IAŞI, Lăpuşneanu 32

Adevărata desfacere 15 ZILE Colosal de eftin
Fapte şi nu vorbe! Ca în toţi anii, Magazinul
„FEMINA“
a dovedit la desfacerile periodice că vinde mărfurile de sezon cu preţuri de senzaţie. Deci anunţăm onoratei clientele că am hotărât
15 zile eftine cu mărfuri noi sosite pentru sezonul de primăvară cu începere de *Vineri 6 Martie 1936.*

Ciorapi fini de mătase pt. doamne cu lei 41, 48
„ „ „ „ Adesgo veritabil cu lei 63, 69
„ „ „ „ Ateka cal. I cu lei 72
„ de matasă naturală străine 1.i 139
Renumitul ciorap de mătase „Mon-Bijou“ mai eftin ca ori unde
Ciorapi de mouslin şi maco p. doamne cu lei 21 şi 26
Chiloţi mercerizaţi pentru doamne cu lei 23, 26, 29
Chiloţi din mătase milanez lei 48

Pullovere de lână, fantaisie, p. doamne lei 90, 119, 135
Batiste pentru doamne, începând dela lei 4 bucata
Batiste bărbăteşti cu lei 10—15 etc.
Ciorapi bărbăteşti cu lei 12, 16, 22
Ciorapi fil d'ecosse cu lei 23, 26, 29
Cravate de mătase fine cu lei 37, 55
Cămăşi bărbăteşti desen dejalin cu lei 129
Cămăşi bărbăteşti dejalenuri fine cu lei 185, 220 etc.
Prosoape pluşate începând dela lei 47 buc.

precum şi multe alte articole eftine pentru domni, doamne şi copii
Magazinul „FEMINA“
STR. ŞTEFAN CEL MARE Nr. 11

Informaţii

x **Reprezentanţa generală** pentru oraşul şi judeţul Iaşi a societăţii de asigurare „NAŢIONALA“ trecând sub o nouă conducere şi-a mutat şi sediul şi sediul în str. Lăpuşneanu No. 41 (vis-a-vis de Hotel Palace).

x **Deţinătorii de obligaţiuni** Împrumutul de înzestrare a Ţării 4½% din 1934 pot controla dacă aceste titluri au eşit la sorţi sau cu premii la tragerile până astăzi inclusiv 1 Februarie 1936, adresându-se colecturei Campus şi Bassa din Iaşi str. Lăpuşneanu 16.

Informaţiunile se dau în mod gratuit.

x **Lozul Dvs.** norocos vi-l serveşte prompt şi discret „*Colectura Naţională*“ din str. Lăpuşneanu No. 41 (vis-a-vis de Hotel Palace).

x **Pentru** „Monitorul Oficial“ pierderi, citaţii şi orice acte se primesc la ad-ţia ziarului.

x **A fi frumoasă şi atrăgătoare** este problema ce rezolvă **Crema Miraculoasă.** Această cremă distruge petele şi coşurile de pe obraz, albeşte şi catifelează pielea dându-i un parfum delicios. Depozit Farmacia Dr. Ratianu strada Cuza Vodă 48.

P. S. Episcop Gherontie
al Tomisului în vizită la Iaşi
(Continuare din pag. I-a)

sărcinat o comisiune sub preşedinţia I. P. S. Mitropolit Balan al Ardealului, care să se ocupe cu studierea acestei probleme.

Pr. S. Sa se pronunţă categoric pentru autonomia bisericească.

Cazul Mitropolitului Gurie al Basarabiei

In altă ordine idei, P. S. episcop Gherontie ne vorbeşte de cazul delicat al Mitropolitului Gurie al Basarabiei.

Spune că nu cunoaşte chestiunia în deajuns de bine.

In orce caz, biserica trebueşte ferită de asemenea conflicte care nu fac decât să-i scadă prestigiul.

Inalta misiune de arbitru care i s'a încredinţat I. P. S. Mitropolit Nicodem al Moldovei, o găseşte foarte nimerită.

P. S. episcop Gherontie ne informează că chestiunea conflictului iscat la Mitropolia Basarabiei va fi discutată în şedinţa Sf. Sinod dela 10 Martie a. c. şi abia atunci se va vedea... cine-i cu musca pe căciulă!...

Despre Maglavit

Episcopul din Constanţa recunoaşte că întâmplările dela Maglavit au avut răsunet în massa mare a norodului credincios şi se poate spune că acesta a tras numai învăţăminte bune din glăsuirile cobanului Petrache Lupu.

S'a svonit că tot ce se face la Maglavit este... inochentism! ; — dar nu-i adevărat. Acolo, în sătucul oltean, se face adevărat apostolat creştinesc.

Ciobanul Petrache Lupu, este un om simplu, din popor, care nu îndeamnă pe creştini la rău, ci numai la bine, la dragoste creştinească, la iubire de neam, ţară şi biserică.

La Maglavit sânt tămăduiţi bolnavii trupeşti şi sufleteşti. Şi mare nevoie de tămăduire sufletească se simte în poporul nostru! Maglavitul este deci bine venit pentru biserică.

Biblia ilustrată

Chestiunea Bibliei Ilustrate, — opera I. P. S. Mitropolit Nicodem în colaborare cu d. prof. univ. I. D. Ştefănescu — a fost încă un subiect de discuţie cu P. S. episcop Gherontie al Tomisului.

Inaltul Prelat ne spune că de la Mitropolitul Veniamin Costache, n'a fost un alt chiriarh care să purceadă la o aşa operă măreaţă, decât I. P. S. Mitropolit Nicodem al Moldovei, marele cărturar al bisericii ortodoxe, care prezintă acest scump şi înălţător dar.

„Biblia ilustrată“, este o carte universală, unică în biserica ortodoxă.

Păcat că munca I. P. S. Mitropolitului Nicodem nu are sprijinul statului.

Şi ceva despre „Opinia“

Episcopul Tomişului ne vorbeşte în termeni elogioşi şi despre vechea presă moldovenească, în care locul de frunte îl ocupa „Opinia“ necesită acum vreo 20—25 de ani din căminul P. S. Sale, pe când stătea la Roman.

Constatăm acum că acest organ moldovenesc îşi continuă opera de educare a masselor şi de informare cinstită.

*

Aş mai fi stat încă mult de vorbă cu P. S. episcop Gherontie, dar mi-am amintit că n'am dreptul să-l răpesc prea mult atâtor persoane care aşteptau ca să-i asculte cuvântul.

Căci o convorbire cu P. S. Gherontie este o adevărată recreare sufletească.

GR. SPIRU

Citiţi zilnic Opinia

Înlesnirile
pentru restanţieri
la plata dărilor municipale

Se ştie că Primăria, pentru a-şi putea încasa debitele, a adaptat, — la finele fiecărui an —, sistemul acordării de reduceri pentru contribuabili.

Prima oară, în Decembrie 1934, când s'au acordat reduceri, Primăria a fost asaltată de cetăţeni, care s'au grăbit să-şi lichideze debitele. (Insemnăm că graba a fost a contribuabililor nevoieşi şi nu a acelei categorii care poate ori când plăti).

In Decembrie 1935, d. Osvald Racoviţă a acordat o nouă reducere pentru contribuabilii rămaşi în urmă cu plata dărilor.

De data aceasta, reducerea n'a mai fost în numerar, ca în primul an. Restanţele de înainte de 1 Aprilie 1933, au putut fi plătite în titluri de consolidare 3 la sută ale statului, din 1935, tranşa B., din cele stampilate de Municipiu. Cursul la care s'au primit a fost de 50 la sută.

Restanţele dela Aprilie 1933 până la 1 Aprilie 1934, au putut fi lichidate cu titluri ale împrumutului de înzestrare ale Statului 4 jum. la sută 1934, tranşa B.

Au fost primite pe cursul de 80 la sută.

De avantagiile mai sus citate s'au bucurat debitori care totodată s'au pus la curent cu dările, complect achitate, până la 1 Aprilie 1935.

Se pare însă că de data aceasta contribuabilii restanţi nu au prea dat năvală să-şi achite debitele.

Atunci d. Osvald Racoviţă a prelungit termenul de acordare a avantagiilor, până la 1 Martie.

Deci: 30 Decembrie 1935 — 30 Martie 1936, adică 3 luni.

Rezultatul prelungirii, deasemeni a fost fără roade.

Eri, Primăria a lansat o publicaţie prin care se prelungeşte pentru a treia oară termenul de avantagii pentru încă o lună, — adică până la 1 Aprilie.

Subliniem că condiţiile de lichidare a restanţelor sunt aceleaşi din lunile Ianuarie, Februarie şi Martie.

Şi încheiem cu un „...avis amatorilor. REX.

Mîne sosesc la Iaşi
„artiştii Comediei Franceze“

„Comedia Franceză“ s'a bucurat la Praga de o primire cât se poate de cordială. In gara Wilson, marii artişti francezi au fost primiţi de şefii autor tăţilor, ai scenei, de membrii coloniei franceze şi de ziarişti.

In salatul oficial, a răspuns artistul *André Brunot* zicând: „Mulţumim în numele „Comediei Franceze“ şi suntem convinşi, că ne găsim între amici“.

*

In Iaşi, artiştii francezi sosesc mâne Duminică dimineaţă. Vor fi primiţi cu cordialitate în gară şi apoi invitaţi la un ceai oferit de Cercul militar. Seara, după reprezentaţie va avea loc un banchet la Teatrul Naţional. Artiştii vor părăsi Iaşul Luni dimineaţă. DAN

x CONFERINŢĂ.—Sâmbătă 7 Martie, ora 5 jum. Părintele Petrovanu va ţine o conferinţă despre: „Cea mamare necesitate sufletească“ la sediul Asoc. Creştine a femeilor Române, str. Dancu 1.

Este prima conferinţă din ciclul organizat anul acesta la Asociaţie.

Atât membrele societăţii cât şi toate persoanele care doresc să asculte conferinţa, sunt invitate să asiste.

Dl. Th. Masarik
a împlinit 86 ani

Dl. *Th. G. Masaryk*, fostul preşedinte al republicei cehoslovace, împlineşte astăzi 86 de ani. Cu acest prilej s'au organizat în toată Cehoslovacia manifestaţii de simpatie în cinstea marelui bărbat de Stat.

Ziua de naştere a lui Th. G. Masaryk va fi deasemeni sărbătorită de către toate Statele, ca un omagiu adus vrednicului luptător pentru cauza păcii şi a civilizaţiei.

x In astă seară Sâmbătă 7 Martie, va avea loc în salonul de sus al restaurantului „Luther“ sărbătorirea d-lui senator Alfons Herovanu, cu prilejul împlinirei a 2 ani de activitate în Senat.

Ultimele noutăţi
LENAJURI DE ROCHII
STOFE DE PARDESIE ŞI DEMIURI
— au sosit la —
Au Bon Marché
Iaşi, Str. Ştefan cel Mare No. 11

Din cauza fraudelor
şi a spertarilor
(Continuarea din pagina I-a)

care au pus zece milioane în cu g', dar au păgubit ţara cu 950 miiioane. Asemenea fapte criminale nu le spun eu, c s'au spus în Cameră şi Senat.

Tot în Camera d. Bantoiu a arătat scrisoarea fratelui d-lui Mihai Popovici, fostul ministru de finanţe, care spune următoarele: *„Fratele meu Mihai Popovici a luat mită şi a realizat în chip misterios o avere de 800.000.000 lei“.*

Acum vă întreb: oare aceşti fruntaşi politicieni ar da îndărăt măcar jumătate din ceiace au furat? Credeţi că nepotul Boilă fostul preşedinte al casei pensiilor ar da şi el îndărăt jumătate din banii Casei Pensiilor, cu care a păgubit ţara ca să împartă cu cei 6000 de pensionari unguri pe cari i-a adus dela Buda-Pesta?

Celebrul Hübsch ne-a caracterizat de minune ţara?

*

Voiu trece la ultimul punct care este de o gravitate şi imoralitate revoltătoare. E vorba de suspendarea ajutorului de înmormântare pentru funcţionari şi pensionarii noştri spun că n'au de unde plăti ajutorul de înmormântare al funcţionarilor şi pensionarilor. In consecinţă, un Jurnal al Consiliului de Miniştri a suspendat ajutorul acesta de înmormântare.

Această economie este o ruşine pentru ţara noastră.

Statul face cu funcţionarii şi pensionarii, ceiace *nu* face stăpânul faţă de o slugă care a murit servindu-l câţi-va ani.

Soluţia: I) Pentru funcţionari: Să se fixeze un minim (de existenţă) şi un maxim de salar. De pildă: pentru funcţionarii cu patru clase gimnaziale 3000 de lei cu bacalaureat 5000 de lei şi cei titraţi 7000 de lei lunar. Maximum să fie 25.000 de lei.

II) Pentru pensionari: *pensionarii vor primi ca pensie util mul salar* (bine înţeles, având 35 de ani serviţi).

Pentru aducerea la îndeplinire a acestor deziderate, propun o mişcare generală a tuturor funcţionarilor şi pensionarilor din ţara noastră.

Cred că Blocul pensionarilor va da alarma şi va activa.

V. TEODOREANU
profesor

Lotul cel mare îl veţi încasa Incercând norocul la CAMPUS, BASSA

SUCURSALA IAŞI Str. Lăpuşneanu No. 16 (colţ cu str. Banu) Tel. 767

Sucursala specială „VULPEA" Cuza Vodă 1

AGENŢII IN TOATE CARTIERELE

Provincie, remitem la cerere.

Curtea cu Juri

4 domni, şi două fete minore

Epilogul unei petreceri intime — Ecouri dela procesul profesorului Mărcuşan

Procesul Mărcuşanu, care a început ieri la Curtea cu juraţi, a atras după cum era de aşteptat, un numeros public—în special femenin—având în vedere speţa procesului, calitatea inculpaţilor, a Curţii, a apărării; şi în general a împrejurărilor în care a luat naştere procesul.

D. prim-procuror Misihănescu cu aprobarea d-lui prim preşedinte Wincler, a jucat însă un... renghiu asistenţei, obţinând şedinţă secretă, pînă după interogarea reclamantelor, tinerele Lidia Pocitariţa şi Elena Popa (în etate de câte 19 şi 20 ani), precum şi a celor 4 inculpaţi: prof. D. Mărcuşanu directorul Băncii Salariaţilor din Chişinău, sub. lct. Tacu, A. Niculescu şi Drăghici funcţionari.

Publicul a aşteptat timp de 3 ore în faţa sălii Curţii cu juraţi, până ce şedinţa a fost declarată publică.

Ecouri de la şedinţa secretă

Deşi secretă şedinţa, gazetarii, prin bună-voinţa avocaţilor au putut înregistra unele ecouri nostime, petrecute cu prilejul audierei fetelor.

Lidia Pocitariţa şi Elena Popa, au relatat amănunţit „scenele" ce s'au petrecut în casa d-lui Mărcuşanu, în noaptea violului, şi perversiunile la care pretind că au fost supuse.

Inculpaţii neagă însă cu desăvârşire acuzaţiile ce li se aduc, susţinând că n'au făcut altceva decât o petrecere obişnuită.

Inculpatul Mărcuşanu care e şi profesor de comptabilitate, declară că a discutat cu fetele „chestiuni pedagogice", dându-le diferite sfaturi de modul cum să se poarte în societate.

D. prim procuror Misihănescu, av. Oswald şi Ionel Teodoreanu, au excelat tot timpul în observaţiuni pline de savoare, pe care publicul evacuat le poate regreta.

Martorii

A început apoi audierea martorilor.

Au fost audiaţi 12 martori, dintre care majoritatea defavorabili acuzaţilor.

Cu prilejul audierei martorilor, s'au produs dueluri interesante de cuvinte, între d-nii av. Ionel Teodoreanu şi Oswald Teodoreanu cu d. procuror Misihănescu şi av. Gazi-Chişinău — parte civilă.

D. prim-preşedinte Wincler, a ameninţat în câteva rânduri că se retrage din instanţă şi că suspendă şedinţa.

Dezbaterile au durat până la ora 7 jum. seara, când şedinţa a fost suspendată, urmând ca în cursul după amiezei de azi să continue audierea martorilor.

Z. DESSM.

x **Preschimbarea bonurilor de premii „Opinia" seria 64** se face zilnic între 4-7 d. a. la adţia ziarului strada Lăpusnanu 37.

„Politica" No. 100

Confratele săptămânal „*Politica*" împlineşte astăzi o sută numere de apariţie.

Numărul de astăzi publică un interesant articol al d-lui Virgil Madgearu despre ordinile bugetare; apoi interesante reportagii despre: lupta pentru preşidenţia societăţii apelor, un serios conflict la Camera de Comerţ, un învăţător care stă toată ziua cu revolverul în mână, nouile impozite proectate de guvern, destăinuiri senzaţionale asupra acordului dela Paris, scandalul dela Paris, scandalul dela Senat, energica intervenţie a d-lui N. Gheorghiadi cronica rimată a săptămânei, etc. etc.

Un tînăr din Tataraşi

s'a lecuit la Maglavit

...A reînceput pelerinajul la Maglavit.

Iarăşi mii de credincioşi din toată ţara se îndreaptă cu evlavie către locul minunii. Şi din nou se semnalează fenomene pe care le săvârşeşte Petrache Lupu prin puterea lui dumnezeească.

Tânărul Dumitru Andrei din Iaşi, str. Eternităţii, suferea încă din copilărie de epilepsie. A consultat câţi-va medici—dar fără folos.

Omul a plecat la Maglavit. S'a închinat cu încredere la locul sfânt şi a povestit ciobanului durerea lui. Petrache Lupa l-a îndemnat să rămâie trei săptămâni acolo şi înfiecare Vineri să postească.

Dumitru Andrei a făcut şa cum l-a povăţuit „ciobanul sfânt". Astăzi,—după o trecere de trei săptămâni, Andrei se simte bine săuătos; în acest timp n'a mai avut nici un acces de epilepsie.

Faptul este mult discutat în cartierul Tataraşi.

AD

SENZATIE

LA GALLIA

Iaşi, Str. Cuza Vodă 83

STOFE de LÂNĂ

PENTRU DOAMNE

Calităţi Superbe

Desene cu totul noui reprezentând strict moda pariziană pentru primăvara 1936

PREŢURI DE FABRICA

Mâne Duminecă

slujbă mare la Mitropolie

Mâine Duminică 8 Martie, fiind sărbătoarea Grigore de Palama (a doua Duminică din post) la Catedrala metropolitană din localitate se va face o mare slujbă religioasă.

Serviciul divin va fi oficiat de I. P. S. Mitropolit Nicodem, P. S. Episcop Gherontie al Constanţei şi P. S. Arhiereu Grigorie înconjuraţi de un numeros sobor de preoţi şi diaconi.

După slujbă, din anvonul Catedralei, va vorbi norodului credincios d. prof. univ. I. D. Ştefănescu despre importanţa zilei.

Credincioşii din Iaşi sânt invitaţi a veni în număr mare la această înălţătoare slujbă religioasă.

Cîteva cuvinte despre Alexandru Aurescu

Regretatul Alexandru Aurescu a fost un profesor deosebit de valoros. Elevii săi sunt azi în Capitală artiştii cei mai de seamă de Oboi.

Dar Aurescu a fost şi un publicist apreciat. A dat la lumină un excelent *Anuar* al Conservatorului de muzică, de la întemeierea instituţiei; o lucrare documentară, întâia ce a precedat lucrări similare în ultimul timp la alte instituţii ieşene.

Acum în urmă, terminase un istoric al Academiei de muzică, de la războiîncoace, scris cu mult humor.

In fine, Alex. Aurescu a publicat articole interesante în „Opinia".

Obţinând pensionarea, Aurescu s'a gândit la câţiva elevi de ai săi, care încă nu absolviseră cursul întreg. S'a oferit atunci să continue lecţiile, în mod gratuit, şi a profesat astfel încă doi ani.

Probabil că deacum va rămânea vacantă catedra de Oboi,—şi nu se va mai numi un nou titular. Asta e soarta multor instituţiuni ieşene.

DAN

x D-na Berescu, soţia d-lui Th. Berescu profesorul bine cunoscut de educaţie fizică, se află de câteva zile serios bolnavă.

Dorim distinsei doamne o grabnică însănătoşire.

Ieşeni Faceţi ieşenism

Preferaţi lozurile Marei Colecturi Ieşene

Credinţa

Iaşi, Str. Lăpuşneanu, 20 Tel. 120

care numai într'o singură zi—la 15 Febr crt. a dat câştiguri în sumă de:

3 milioane lei,

la Ieşeni

Informaţii

x Fiindcă, cu ocazia unor recente polemici, s'a pus întrebarea cine este colaboratorul nostru Neculai Dalu, ne vedem siliţi să dăm un răspuns simplu: în dosul acestui pseudonim nu doreşte absolut nimeni să se ascundă; Neculai Dalu este... Neculai Dalu care iscăleşte de zece ani articole în ziarul nostru şi care şi-a format o personalitate gazetărească pe care cititorii noştri o pot urmări aproape de la zi la zi.

Este altă chestie de a se cunoaşte cum se numeşte colaboratorul nostru în... ţivilie. Credem că acest detaliu nu importă, precum nu importă cum îl chema în... militărie pe Pierre Loti.

Totuşi, dat fiind că nu iubim misterele şi că avem autorizaţ a expresă a colaboratorului nostru, facem cunoscut, odată pentru totdeauna, că Neculai Dalu este d!. Prof. Dan Bădăreu, coproprietar al ziarului nostru, care-şi rezervă numele veritabil pentru publicaţiile sale filosofice.

Dacă cineva mai doreşte să afle, cu privire la colaboratorul nostru, şi vrâsta, gradul în armată, etc., etc., rugăm ca informaţia să n-o ceară de la noi. Deja am trecut dincolo de obligaţiile noastre, dând publicităţii prezenta notiţă.

x D. doctorand Iosif Dascălu a fost numit intern la Spitalul israelit din localitate.

x Duminică 8 c. orele 16 va conferenţia la „Casa Poporului" din strada Socola 166 d. dr. Ion Alexa conferenţiar universitar, tratând subiectul: „De ce trebuie să ne păzim sănătatea".

Sânt invitaţi a lua parte toţi muncitorii din Iaşi, din toate breslele. Intrarea este liberă.

x Eri a sosit la Universitate creditul pentru salariile corpului universitar de toate gradele.

Cu toate promisiunile date de reprezentanţii Ministerului de Instrucţie şi Finanţe, salariile personalului nou numit n'au fost mandatate.

x Şedinţa *Asociaţiei Femeniste*, care urma să aibă loc Luni 9 Martie, se amână la 16 Martie ora 5 p. m. la sediul său din str. Lăpuşneanu. D-na prof. Ludmila Florov va vorbi despre Partidele Politice şi Asociaţiile Femenine în lupta pentru drepturile politice ale femeilor.

x ŞCOLARE — Invăţătorul Petre Mateciuc dela şcoala primară mixtă din Hiliţa-Iaşi, a fost numit în postul de director, în locul pr. I. Pantalon.

x S'a aprobat transferarea învăţătorului Vasile Galeriu dela şcoala primară din Scobinţi-Iaşi, la şcoala din comuna Şt. Ghiţescu din judeţul Baia.

x Cercul studenţilor botoşăneni „M. Eminescu" aduce pe această cale: mulţumiri D-lui Prof. univer. senator Emil Diaconescu, pentru conferinţa ţinută, — care a interesat opinia publică încât după ţinerea conferinţei s'au iscat discuţii ample.

Conferinţa a plăcut prin obiectivitatea şi variaţia problemelor puse.

x Din cauze neprevăzute, domnul *Grigore Filipescu* neputând fi în Iaşi Luni 9 Martie, Conferinţa anunţata pentru acea dată, se amână.

x Duminică 8 Martie cor. va avea loc în saloanele „Sfatului Negustoresc" tradiţionalul bal de purim.

Joi 12 Martie, *Saloanele Cercului Militar*

BALUL MEDICINEI

Sub patronajul D-lui Prof. Dr. S. Gracoski, Decanul Facultăţii de Medicină şi a Asociaţiei medicilor militari.

Ţinuta de rigoare.

x Secţia Femenină ce pe lângă Casa Culturală şi Sportivă C. F. R. „A. D. Xenopol" de sub preşidenţia d-nei av. Eliza Grigoriu, va da în seara de 21 Martie un ceai dansant în sala Căminului Cultural de la Râpa Galbenă pentru ajutorarea tinerelor fete în caz de mariaj şi ajutorarea fetelor meritoase la studii dar lipsite de mijloace.

Orchestră excelentă şi bufet bogat şi bine asortat.

x Asociaţiunea comercianţilor şi industriaşilor ieşeni, A. C. I., ţine şedinţă Duminecă 8 Martie ora 10 a. m. la sediul din str. Cuza-Vodă 62.

A. C. I.-ul roagă pe d-nii membrii din comitet cum şi industriaşii şi comercianţii să ia parte la şedinţă.

x CONFERINŢA — Duminecă 8 Martie ora 5 şi jum. p. m. va avea loc în Aula Universităţii, conferinţa d-lui *N. P. Smochină*, care va vorbi „*Educaţia şi învăţământul în republica moldovenească*".

Conferinţa va fi însoţită de proecţii.

Lucrările parlamentului

6 MART

CAMERA a continuat discuţia asupra reformei administrative şi noul cod penal.

SENATUL — D. *M. Orleanu* îşi dezvoltă interpelarea cu privire la societăţile particulare cari trustează statul. Vorbeşte despre cazul Cagero şi atacă pe d. Leonte Moldovanu.

Se produce un schimb de cuvinte între d-nii Moldovanu şi Orleanu, dari îşi aduc acuzaţii reciproce.

D. *C. R. Mircea* se ocupă de regimul economic.

D. ministru *Costinescu* răspunde că guvernul face tot cel stă în putinţă spre a ameliora situaţia economică. In ce priveşte pe traficanţii cu devize justiţia îşi va face datoria.

x Profitaţi în timpul iernei de a da copiilor voştri lymfatici, anemici, scrofuloşi sau rachitici: **Untură de peşte Jodoferată** preparată zilnic în Farmacia Dr. Ratianu Iaşi Cuza Vodă 48.

Atât Untura de peşte Norvegiană simplă cât şi cea jodoferată purifică sângele şi întăreşte organismul prin Vitaminele şi jodul ce conţine.

Epitropia Generală a Casei Spitalelor şi Ospiciilor Sf. Spiridon din Iaşi

ANUNCIU

Aducem la cunoştiinţa celor interesaţi că în ziua 20 Martie 1936 ora 11 se va ţine în localul Epitropiei Generale a Casei Spitalelor şi Ospiciilor Sf. Spiridon din str. I. C. Brătianu No. 144 licitaţie publică pentru închirierea apartamentelor din Iaşi.

Două apartamente pe str. Ştefan cel Mare No. 38.

Un apartament pe str. Ştefan cel Mare No. 36

Un apartament pe str. Sf. Andrei No. 15.

Un imobil în Hârlău.

Licitaţia se va ţine în conf. cu art. 88—110 incl. din Lege Cont. Publice, reg. O. C. L. şi normele pentru ţinerea licitaţiilor publice, publicate în M. O. No. 127 din 4 Iunie 1931.

Garanţia va fi de 5% asupra ofertei, în numerar sau efecte garantate de stat pe valoare de numerar.

Caetul de sarcini şi ori ce alte informaţiuni se pot vedea la Serv. Domenial al Casei, între orele 9—13 în fiecare zi de lucru.

Mica Publicitate

DE INCHIRIAT în strada Armeană 9, una magazie de beton dimpreună cu birou. Capacitate 15 vagoane.

DE INCHIRIAT una locuinţă parter compusă din 5 odăi parchetate, caloriter, bae, bucătărie, pivniţă, în str. Cuza Vodă 16. A se adresa d-nei Marcovici în aceaş imobil, etaj.

DE VÂNZARE parcele în Str. I. C. Brătianu 142 vis-a-vis de Casa Asigurărilor Sociale.

Informaţiuni str. Alexandri 3 sau Avocat I. Serafimi.

DE INCHIRIAT în str. Lăpuşneanu No. 6 în curte la stânga o locuinţă compusă din 3 camere, parchetate cu sobe de teracotă, cu baie instalată, bucătărie, 2 intrări, liberă imediat. A se adresa la Banca Em. Marcovici, str. Ştefan cel Mare 15, Iaşi.

DE INCHIRIAT 3 camere, sobe teracotă bae compl. bucătărie etc., una cameră izolată cu apă şi canal în strada Gându 6, lângă Cinema Phoenix.

3 camere, sobe teracotă, bae complectă, bucătărie.

2 camere cu bucătărie, una cameră izolată în str. Ştefan cel Mare 2 la Fraţii Hirschensohn, str. Ştefan cel Mare 2.

PIERDUT Buletinul Biroului Populaţiei Iaşi No. 45469 din 23 Febr, 1935 pe numele de Berbecaru Traian din strada Râşcanu No. 17.

Cine-l va găsi şi va uza de el, şi nu-va depune autorităţilor în drept, va suferi consecinţele legei. Acest buletin se declară nul.

CUMPAR locuinţă, două camere, cu sau fără teren, aproape de centru, sau teren circa 150 m. p. A se adresa la ziar sub P.

DOCTOR

ADRIAN ŞTEFĂNESCU

MEDIC DE SPITAL

Boli interne şi nervoase

Consult. 4—6 p. m.

Str. I. G. Duca Nr. 16 (fostă Muzelor)

DOCTOR

S. Goldstein

Strada Academiei No. 1 (vis-a-vis de Hotel Traian)

Boli de Femei Venerice — Sifilis Diatermie

Tratamente cu

Unde ultra-scurte

pentru Metrite, Salpingo-ovarite, Blenoragie cronică, Prostatită, Impotenţă, Flebită, Reumatism Artrite cronice. Cons. 10—12, 3—7

In scurtă vreme vor apare

Prezicerile LUI GANDHI

făcute: Regelui Italiei, Ducelui Mussolini, Regelui George al Greciei, cărora le-a prevestit prin evenimentele actuale. Prezicerile s'a făcut şi expediat la 18 Febr. 1936.

Scurt timp în localitate.

Consultaţi la adresa: *I. C. Brătianu 99*

CAPTAREA APELOR IAŞILOR

Societate Anonimă — Iaşi

INCUNOŞTINŢARE

Aducem la cunoştinţa acţionarilor societăţii noastre că adunarea generală ordinară a decis achitarea unui dividend pentru anul 1935 de 20 lei de acţiune—minus impozitul. Plata acestui dividend sa face la Casa de schimb BERNHARD BLIMES str. Ştefan cel Mare No. 16.

Consiliul de Administraţie

Vă doare

fricţionaţi locul cu

CARMOL

ULTIMA ORĂ

O demonstraţie pentru guvern, a tineretului liberal

D. Eug. Titeanu combate mişcarea de dreapta

Bucureşti 7. — Aseară, la restaurantul „Coşna", cadrele tineretului liberal au serbătorit pe d. deputat Petre Ghiaţă.

Au participat 40 parlamentari şi peste 200 şefi de organizaţii comunale.

La manifestaţiune au fost prezenţi subsecretarii de stat Eugen Titeanu, Aurelian Bentoiu şi Petre Bejan.

D. Eug. Titeanu a rostit o cuvântare, începând prin a elogia pe d. Petre Ghiaţă.

Apoi atacă pe gogo-cuzişti, acuzându-i că fac demagogie, naţionalistă şi un joc de utopii simpliste.

La urmă se ocupă de situaţia din partidul liberal şi declară că partidul se confundă cu guvernul.

D. Bentoiu elogiază pe d. Ghiaţă, socotindu-l şef al organizaţiei de Ilfov.

Dl. P. Bejan, vorbind în aceiaş chestiune, cere să fie respectate statutele partidului.

•

Un număr de 80 deputaţi şi senatori liberali s'au întrunit aseară acasă la d. Mişu Slăvescu. S'a examinat situaţia din partid şi s'a exprimat solidaritatea cu cabinetul Tătărescu.

D. Argetoianu atacă guvernul

Aseară, la şedinţa clubului Uniunii Agrare, d. C. *Argetoianu* a declarat că partidul d-sale susţine ideia unui „stat agrar".

Apoi a criticat guvernarea actuală, spunând că politica financiară e o minciună, şi echilibrarea bugetului o ficţiune.

D. Mihalache la Arad se declară gata să la puterea

Ieri la *Arad*, d. Mihalache a rostit un discurs, pronunţându-se contra oricărei dictaturi şi respingând atât nebunia de stânga (comunismul), cât şi nebunia de dreapta (gogismul).

Mai departe, d. Mihalache a declarat că guvernul trebue să plece deoarece a pierdut încrederea Ţării şi a Coroanei. Astăzi ţara cere un guvern naţional-ţărănesc.

La urmă, d. dr. Marşeu a fost investit şef al organizaţiei ţărăniste din Arad.

Un guvern Mironescu?

„Zorile" înregistrează versiunile care au început iarăşi să circule, în legătură cu o eventuală schimbare de guvern.

O versiune insistentă este că s'ar alcătui un guvern G. G. Mironescu, de concentrare ţărănistă, cu d-nii Mihalache şi Gr. Iunian.

Reclamaţie delicată a unei tinere coafeze

împotriva tatălui ei vitreg

La parchet s'a prezentat ieri tânăra Lenuţa Ghindă coafeză la frizeria „Cuza Vodă" din Str. Gării, reclamând pe tatăl ei vitreg Const. Acasandrei.

Tânăra se plânge că pe când se afla singură în casă, părintele ei a încercat să abuzeze de dânsa cu violenţă.

Cu mare greu, susţine reclamanta, a putut să scape din mâinile satirului, fugind din casă.

Din această cauză declară Lenuţa Ghindă, tatăl ei o bate şi o ameninţă cu moartea.

Parchetul a ordonat o anchetă, spre a stabili întru cât ar fi exactă reclamaţiunea.

Problema alcătuirii bugetului

primejdueşte situaţia guvernului?

Ziarul „Raza" (nuanţa Dinu Brătianu) pretinde că d. Victor Antonescu şi alţi şase miniştri sunt demisionari. Situaţia aceasta din sânul guvernului se datoreşte dificultăţilor bugetare.

Se afirmă că d-nii: Titulescu, dr. Angelescu, Valer Pop, Sassu, dr. Costinescu, şi ing. Caranfil au cerut importante sporuri de buget, spre a putea face faţă situaţiei. In caz contrar, n'ar mai putea conduce departamentul.

La rândul său d. Victor Antonescu, ministru de finanţe, într'o scrisoare trimisă primului ministru, anunţă că ţine la dispoziţie demisia, în cazul când vor fi admise, cererile de suplimente bugetare.

După cum se vede, problema bugetului este foarte dificilă şi dacă nu se va găsi o soluţie ar putea provoca o criză de guvern.

Addis-Abeba ameninţată de avioanele italiene

Addis Abeba 7.—Avioanele italiene au pornit spre Addis-Abeba. Un avion de bombardament a şi făcut recunoaşteri deasupra orasului.

La Addis-Abeba domneşte mare panică. S'a început şi evacuarea bătrânilor, femeilor şi copiilor din oraş.

Un prolog impresionant al cazului Tita Cristescu

Tatăl în situaţia fiului,—acum 40 de ani

Buc. 7 — In legătură cu cazul ing. Ciulei-Tita Cristescu, se comentează mult următorul fapt:

Acum 40 ani tatăl inginerului Ciulei, care era ajutor de grefier la Giurgiu a fost implicat într'o afacere similară.

El locuia la grefierul Velicu, întreţinând legături cu nevasta acestuia. Intr'o zi Velicu a fost găsit mort. Ancheta a descoperit urme de arsenic într'un borcan cu dulceaţă.

Bătrânul Ciulei şi-a susţinut nevinovăţia şi a fost achitat. In schimb văduva lui Velicu a fost condamnată la muncă silnică.

Evenimente importante la Berlin

Din Berlin se anunţă că Reichstagul a fost convocat astăzi la prânz, când Führerul Hitler va face declaraţiuni importante.

In preajmă, guvernul german va discuta cu ambasadorii Angliei, Franţei şi Italiei.

In legătură cu cele de mai sus, ziarul „Star" din Londra crede a şti că se vor face schimbări însemnate în politica Germaniei, şi poate chiar în alcătuirea guvernului.

7 deputaţi vor fi puşi sub inculpare în legătură cu Atentatul împotriva primului-ministru Jugoslav

Belgrad 7. — Asupra atentatului săvârşit ieri în şedinţa Skupcinei, împotriva d-lui prim-ministru Stoiadinovici, primele cercetări au stabilit următoarele:

Deputatul Arnautovici (atentatorul) a urmărit pe străzi pe d. Stoiadinovici, până la Skupcină.

Insă Arnautovici, părând suspect, a fost şi el urmărit de deputatul Dimitrievici. Acesta s'a aşezat în spatele lui Arnautovici, în loja presei. Când atentatorul a început să descarce revolverul, Dimitrievici l-a apucat de mâni. Astfel, gloanţele au deviat şi n'au făcut nici o victimă.

In acest timp, Dimitrievici a fost uşor lovit în cap de către Arnautovici.

La Siguranţă au fost interogaţi deputaţii din grupul politic al d-lui Jeftici, bănuiţi că ar fi pus la cale atentatul.

Poliţia va cere să seridice imunitatea parlamentară a 7 deputaţi.

Reclamaţie pentru falş

Am relatat acţiunea introdusă de d-na Paula Teitler în contra cunoscutului industriaş d. Willy Iosipescu din Str. Arcu, prin care susţinea că aceasta i-ar fi cauzat diverse stricăciuni la imobilul din Str. Arcu (fost localul poştei)—cerând o anchetă în tuturum.

Termenul a avut loc la 4 Martie, în faţa secţiei I a Tribunalului Iaşi, fără ca pârâtul să fie prezent; şi s'a admis cererea d-nei Teitler, numindu-se şi un expert, pe d. ing. Stoian pentru evaluarea pagubelor.

Ieri d. Willy Iosipescu a prezentat însă la parchet o reclamaţie prin care se înscrie în fals în contra procedurii efectuată de agentul V. Boancă, din a cărui cauză n'a putut lua cunoştinţă de proces — întrucât acesta a alişat citaţia, deşi avea indicaţii precise asupra adresei reclamantului.

Tratamentul hemoroizilor ...costisitor? Nu!... Vă rugăm a vă convinge personal şi a cumpăra la farmacie SUPOZITOARELE HEMORROIDALE **ANUSOL** GOEDECKE. Puteţi întrebuinţa acest remediu liniştit şi fără nici o frică, şi vă veţi mira văzând în ce scurt timp veţi constata o uşurare a durerilor Dvs. Supozitoarele Anusol au un efect sigur şi sunt regulat recomandate de medici.

Ele se găsesc la farmacii. 3

„Extensia culturală" IAŞI

SOROCA, Sâmbătă 7 Martie, în sala „Corpului didactic", va avea loc conferinţa d-lui prof. univ. Emil Diaconescu tratând despre: Conflictul Italo-abisinian în lumina intereselor europene.

BACĂU. Duminică 8 Martie, în sala Ateneului, va conferenţia dl. Prof. univ. Dr. P. Niculescu.

BĂLŢI.—Duminică 8 Martie, în sala Şcolii Normale, Dl. Prof. Univ. Emil Diaconescu, va conferenţia despre. Atitudinea puterilor europene în chestia Basarabiei în 1870.

ROMAN. Duminică 8 Martie, în sala Soc. cult. „Miron Costin" va conferenţia D-l prof. univ. Dr. P. Niculescu.

PAŞCANI. Duminică 8 Martie, în sala „Unirea", va conferenţia D-l prof. Aug. Scriban, tratând despre: Jargonul cărturarilor noştri de astăzi.

TG. FRUMOS. Duminică 8 Martie, va conferenţia Dl. Prof. Aug. Scriban, cu acelaş subiect ca la Paşcani.

Nuhăm Ataţchi devine agresiv

La Curtea de apel urma să se judece ieri recursul faimosului bijutier din Chişinău Nuhăm Ataţchi, condamnat pentru furtul de bijuterii de la comerciantul ieşan Lazăr Iosif.

Pe sala paşilor pierduţi, Ataschi s'a întâlnit cu fiul reclamantului d. avocat dr. Neuman Iosif, şi a avut o ieşire violentă faţă de acesta.

D. dr. Neuman Iosif s'a adresat parchetului împotriva lui Ataţchi, pentru ultraj, d-sa aflându-se în exerciţiul funcţiunei.

Nuhăm Ataţchi a fost arestat şi înaintat Consiliului de război.

Nu uitaţi!! Sănătatea voastră este asigurată cu Vinul Tonic Dr. Beceanu - Farmacia Dr. Beceanu - Piaţa Halei - Iaşi

Altă fraudă cu devizele

Banca Naţională păgubită cu peste 30 milioane lei

Buc. 7.— Condducerea Băncii Naţionale a reclamat parchetului pe numitul Obrocea, fost funcţionar al Băncii, la serviciul viramentelor.

El e acuzat că ar fi comis falsuri la autorizaţiile de devize, majorînd sumele.

A lucrat în acest fel, în folosul fabricei Buhuşi, a altor fabrici şi firme comerciale, — obţinând sperţuri respectabile. Iar Banca Naţională a fost păgubită cu 35.000 lire sterling, adică peste 30 milioane lei.

După ce Obrocea şi-a realizat o sumă frumoasă, s'a retras dela Bancă şi a deschis barul „Moara Roşie" din str. Câmpineanu.

Parchetul a început cercetări.

Accidentul colonelului Ghica

Pe str. Luterană, în dreptul casei cu No. 17, un automobil a făcut o mişcare greşită şi a izbit violent maşina în care se afla d. colonel C. Ghica. D. col. Ghica e rănit, iar cei doi şoferi au fost arestaţi.

Se modifică legea avocaţilor

D. Valer Pop ministrul justiţiei, a însărcinat pe d. Bentoiu să întocmească proectul pentru modificarea legii avocaţilor.

Se va desfiinţa obligativitatea doctoratului; stagiul va fi redus de la 3 la 2 ani; se sporesc drepturile de activitate avocăţească a stagiarilor.

Proectul va fi întocmit până Luni şi prezintat apoi consiliului de miniştri.

Ultimile noutăţi în stofe de pardesie şi costume **EDUARD** au sosit la

DOCTOR
SOLO SCHREIFEL
Specialist în
Boli de piele
Venerice, syfilis
Diagnostic precoce al syfilisului prin examenul ultramicroscopic
Diathermie
Raze Ultra Violete
consultaţii şi tratamente
7—10 dim. şi 2—9 seara
Str. Anastasie Panu 70
(vis-a-vis de Palatul Administrativ)

O nouă excursie de 7 zile
la Bucureşti organizează Wagons-Lits, *cu reducere de 50% pe C. F. R.*
Plecarea Miercuri 11 Martie ora 13.55 din Iaşi, înapoierea Marţi 17 Martie ora 22.05. Locuri limitate, Inscrieţi-vă din timp.

Două eleve încearcă să se sinucidă din cauza tratamentului aspru din şcoală

Chişinău 7.— Acum câteva zile a încercat să-şi pună capăt vieţii, eleva Brezniceanu dela şcoala de moaşe din localitate.

Ieri a încercat să se sinucidă şi eleva Negoescu. Ambele gesturi disperate s'ar datori felului cum elevele sânt tratate în şcoală.

Unele fete se plâng că ar fi insultate şi maltratate de profesoare.

Cazul face obiectul unei anchete din partea inspectoratului şcolar.

Informaţiuni

x *La Tribunalul local, în plină şedinţă, s'a produs un penibil incident între d-nii Const. Simionescu şi N. Apotecher, cari erau adversari în acelaşi proces.*

In apărarea clienţilor, dialogul între cei doi cunoscuţi avocaţi devenise atât de înfierbântat, încât a degenerat în invective, ceiace a determinat chemarea lor la ordine.

Incidentul este viu comentat în cercurile locale.

x **Tribunalul secţia II a judecat ieri apelul d-lui ds. Sculy Logotetidis, condamnat la 15 zile închisoare pentru loviri şi insulte, aduse d-lui avocat Altain.**

Tribunalul a respins apelul inculpatului.

x **BAL.— Astă-seară, toată lumea va petrece nespus de bine, la balul organizat de Asociaţia Funcţionarilor de Banoă, în saloanele — special decorate—ale Hotelului Traian.**

Un bufet bine asortat şi o muzică aleasă vor delecta asistenţa.

Bazarul Balului, aranjat pe raioane, va reprezenta în miniatură galeriile Lafayette.

x **Mâne fiind ajun de serbătoare evreiască (Purim), recitalul d-lui Mişu Iulius ce urma să aibă loc la orfelinatul Izraelit se amână pentru săptămâna viitoare.**

x *Salariile poliţiştilor.*— Astăzi dimineaţă s'au plătit lefurile pe luna Februar, poliţiştilor ieşeni.

x *Balul Asociaţiei Funcţionarilor particulari* are loc azi Sâmbătă 7 Martie în saloanele Camerei de Muncă.

Având în vedere surprizele pregătite, publicul se va distra de minune.

x **Regia Loteriei de Stat ne mai dispunând de lozuri în depozit adresează publicului rugămintea ca în cazul când au primit prin poştă, dela colectori mai multe lozuri decât intenţionează să joace — să binevoiască a restitui de urgenţă colectorilor respect vi lozurile care le prisosesc, pentru a nu pune pe alţi jucători în situaţia de a nu mai găsi lozuri pe piaţă.**

AGRESIUNE. — Pe când locuitorul I. Rusu din str. Malu 20 mergea spre casă a fost acostat şi maltratat de individul Ştefan Juinca din str. Ornescu.

SUCCESUL unui boxer român

Paris 7.—Aseară s'a disputat un match între boxerul român Aurel Toma şi fostul campion european Eugen Huod.

După 10 reprize, Aurel Toma a fost proclamat învingător la puncte.

Citiţi zilnic Opinia

STIRI POLITENEST

NOUI FURTURI astă-noapte la Iaşi

Astă noapte, indivizii necunoscuţi au sustras cărţi, reviste şi ziare dela chioşcul d-lui I. Haralambie din str. I. G. Duca.

— Individul Moise Bartfeld din str. Costache Negri 93, a fost arestat pentru furt.

Pe când un poliţist îl conducea la poliţie, mai mulţi indivizi au încercat să-l elibereze.

Câţ va gardieni au arestat pe intervenienţi.

— La cererea d-lui A. Iosipescu din str. Iarmaroc 28, a fost arestat pentru furt, individul P. Cojocaru, originar din Orhei.

— O altă spargere a fost comisă la locuinţa d-nei Elena Rusu din str. Ghica Vodă 28 Autoarea anume Elena Melinuc din str. Costache Negri 91, a fost înaintată poliţiei.

ASOCIAŢIA „AHVA"

Se aduce la cunoştinţă că DUMNICĂ 8 MARTIE 1936 ora 11 a. m. va avea loc la sediul asociaţiei parastasul de un an (lunar) în memoria defunctului membru al Consiliului de Administraţie neuitatului

Ruvin Melman

Toţi membrii asociaţiei, prietenii şi cunoscuţii defunctului sunt rugaţi a lua parte la acest parastas. *Comitetul*

PRIMII MARI
Artişti sovietici
Celebrii dansatori
Liubova Bank
Mihail Gabovici
vor dansa la
Teatrul Naţional
Luni 16 Martie c.
Biletele la Braşcu.

Dr. GANCEVICI
consultă
BOLI DE PIEPT
str. Lăpuşneanu No. 19
între orele 1—4 p. m

ŢINE MINTE
82 82 82 82 82 82
AUR AUR AUR AUR AUR AUR
cumpăr direct şi dela clienţi particulari
PREŢURI AMERICANE
Leon G. Brătianu 82
vis-a-vis de str. Mărzescu

Sărbătorirea marelui bariton
Jean Athanasiu
cu opera ***RIGOLETTO***
are loc MARŢI 10 MARTIE
la Teatrul Naţional.
Biletele poartă data de Sâmbătă 14 Martie.

„COLECTURA NOROCULUI"
Banca Emanoil Marcovici
Iaşi str. Ştefan cel Mare No. 15
anunţă persoanele cari au primit lozuri cl. I la loteria 10-a prin poştă, că achitarea acestora urmează a se face cel mai târziu până la 14 Martie a; c. orele 6 p. m.
Este în interesul fiecăruia de a reţine şi a achita lozul pe care hazardul i l'a adus în casă.
Se consideră anulate lozurile rămase neachitate până la data de mai sus.

SEMINȚE

Legume, Furage, Cereale, Trifoiu, Lucernă, Sfecle, Nutreț etc.

Arpagic și Usturoi de vară in varietăți, originale de calitate superioară, și cele mai cerute pe piață găsiți la vechea Casă de Increderе

SEMINȚERIA

FRAȚII NIC. & TH. PETROFF

Depozit special p. aprovizionarea grădinarilor

care in urma dărâmărei Pieței Bibescu Vodă s'a mutat în Halele Centrale (Obor), **Str. Câmpul Moșilor, 3 Telefon 251/01**

Catalog gratuit la cerere 1812

IMPORTANT PENTRU FABRICILE DE CAUCIUC CULORI, PRODUSE CHIMICE, ETC.

Societatea Națională de Gaz Metan aduce la cunoștința industriașilor și comercianț lor, că **fabrica sa de negru de fum —Carbonblack— este în plină activitate**, asigurând întregul consum inter. Produsul nostru, denum t **„CARBOMET"**, este fabric t din gaz mentan, la fel cu cel american.

CARBOMETUL se vinde numai direct dela fabriccă, **fără intermediari**, garantând astfel calitatea lui superioară adică fără amestec de produse inferioare, ca păcură, etc.

Pentru info mațiuni și comenzi adresați-vă direct fabricei

Soc. NAȚIONALA de GAZ METAN
Fabrica de negru de Fum, Mediaș

Manifestațiile din Spania

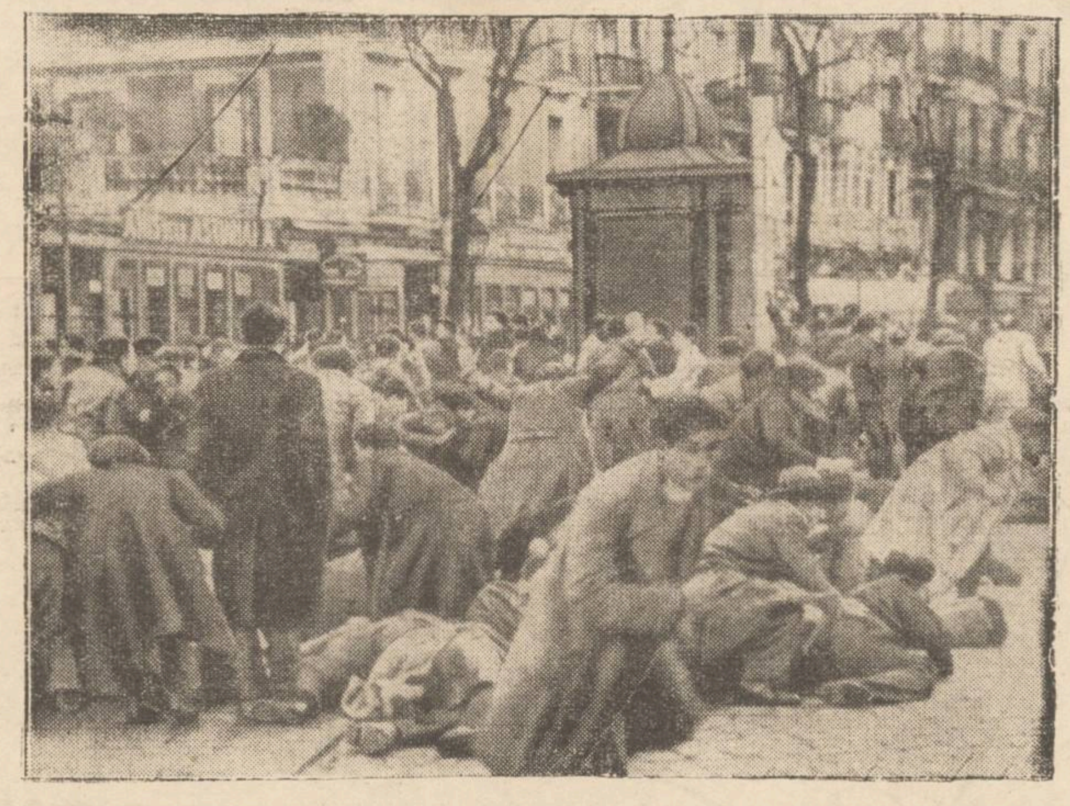

După recentele alegeri generale din Spania, s'au înregistrat violente manifestații în diverse orașe. Demonstrațiile au continuat și în ultimele zile, dând loc la devastări și incidente grave cu morți și răniți.

In clișeu: o scenă sugestivă din timpul ciocnirilor de stradă dela Madrid între manifestanți și poliție.

Blocul Pensionarilor publici din Iași

Convocare

Blocu Pensionarilor Pub ici Iași convoacă pe membrii săi, în *Adunarea Generală* anuală, Duminică 15 Martie ora 10 fix. în sala *„Sport și Muzică"*.

La ordinea zilei:

1) Darea de seamă pe anul 1935-36.

2) Alegerea de noi membri în Comitetul de direcție a Blocului.

3) Complectarea artiolelor 2 și 11 din Statut.

4) Ratificarea regulamentului Blocului și a Casei Ajutor Deces.

5) Chestiuni în legătură cu armonizarea pensiilor.

Adunarea fiind valabilă cu orice număr de membri, se va ține neapărat la data fixată mai sus.

Președintele Blocului
Victor Munteanu

Veniți cu toții

La frumoasa *șezătoare religioasă*, pe care o dă Biserica Barnoschi, Duminică 8 Martie ora 3 d. a. la *Ateneul Tătărași*. Dl. Ioan Ciochină prof. univ. va ține conferința *„Grija pentru suflet"*.

Afară de programul artistic, se va juca ș piesa morală *„Fiul risipitor"* în 5 acte, care va impresiona profund publicul asistent. Bunii creștini, sunt rugați a dona de la 5 lei în sus, ca aju or pentru reparația Bisericei Sf. Lazăr.

UN BUCHET DE VIORELE

deșteaptă în mintea Dv atâtea imagini plăcute

UN LOZ AL LOTERIEI DE STAT

este floarea norocului: prin el se nasc atâtea speranțe și atâtea bucurii...

Cumpărați-vă lozul cu încredere și speranță!

- **Costul unui loz întreg 800.- lei Costul unui sfert de loz 200.- lei**
- **Cu 200.- lei puteți câștiga Un Milion, la fiecare tragere lunară**

Tragerea clasei I-a la 15 Martie **Cupărați lozuri din vreme.**

Preparativele comemorării celebrei Soc. „Junimea" din Iași

In urma inițiativei luată de d. Oswald Racoviță, primarul municipiului, s'a hotărât definitiv ca în zilele de 26 și 27 Aprilie a. c., să aibă loc la Iași, comemorarea celebrei societăți, literare „Junimea".

Solemnitatea va avea loc la Teatrul Național, în cadrul unei expoziții și a unei ședințe festive, cu participarea vechilor membrii ai societății. (Membrii în viață ai fostei societăți sunt d-nii: C. Meissner, prof. A. C. Cuza și I. Pop Florantin).

Cu acest prilej va apare o o revistă comemorativă, consacrată acestei societăți, la care vor colabora foarte multe persoane.

Pe lângă vechii membri rămași în viață, vor lua parte și urmașii celor dispăruți, foști și actuali conducători și colaboratori ai „Convorbirilor literare", reprezentanții Universităților și ai instituțiunilor și societăților particulare, precum și cei mai de seamă scriitori ai noștrii.

In vederea acestei comemorări, s'au ținut până în prezent mai multe ședințe la Primărie, la care au luat parte un mare număr de membrii din comitet, sub președenția d-lui C. Meissner.

In ultima ședință, s'a ales o comisiune formată din d-nii: C. Meissner, Gh. Ghibănescu, Mihai Sadoveanu, Mihai Codreanu, Mihai Carp, Octav Botez și I. Băleanu, care se va ocupa cu cetirea articolelor și a materialului ce se vor primi pentru revista festivă.

In vederea expoziției ce se va amenaja la Teatrul Național, s'a ales o comisiune compusă din d-nii: I. Băleanu, Gh. Ghibănescu, N. A. Bogdan, Rudolf Suțu ș. A. D. Atanasiu.

Cel mai bogat material, documente, scrisori, manuscrise etc. se află în poseslunea d lui General Mihai Negruzzi, nepotul regretatului Iacob Negruzzi.

La festivitatea dela teatru, vor lua cuvântul d-nii: C. Meissner și prof. A. C. Cuza, care vor vorbi despre „Junimea"; d. M. Sadoveanu, despre Ion Creangă; d. Cezar Petrescu despre M. Eminescu; d. I. Petrovici despre T. Maiorescu și d. prof. P. P. Negulescu din București.

In vederea acestei comemorări s'au expediat invitații în toată țara.

VIRGIL GHEORGHIU

Construirea unei băi populare la Podul-Iloaiei

P. Iloaiei — Din inițiativa proprie a Doctorului Ștefan Ionescu Medicul spitalului Podul-Iloaei, a pornit o campanie pentru strângerea unui fond în folosul clădirei unor băi populare în centrul orășelului.

Dela ministerul sănătății a și obținut suma de 300.000 lei pentru clădirea acestor băi. Peste puțin timp se vor începe lucrările.

Sperăm că vom avea o baie bună, cu instalații moderne și higienică sub controlul Medicului târgului.

M. Sorell

x Părinți Păziți-vă copiii contra scarlatinei, întrebuințând Preventivele Werner *Oleiul preventiv și gargara Phenoxil* sau *Soluția Milne*. Preparatele Farmaciei Werner—Iași.

Iași-București

50 la sută reducere pe C.F.R.

EXCURSIE de 7 ZILE

ORGANIZATĂ DE WAGONS-LITS//COOK

Plecarea din Iași Mercuri 11 Martie ora 13,55. Inapoierea din Capitală Marți 17 Martie ora 22,05. Locuri strict limitate.—Reduceri la hoteluri și restaurante.—Profitați de ocazie și înscrieți-vă din timp.

ASOCIAȚIA „AHVA"

Elevi și Copii nu uitați că

BALUL vostru

(costumat și necostumat) va avea loc în saloanele asociației „Ahva" Sâmbătă 7 Martie 1936 orele 4 jum. p.m. unde vă așteaptă multe distracții și surprize. COMITETUL

Serbătorirea unui distins militar ieșan

Alaltăeri a avut loc la „Cercul Militar" o masă comună organizată de ofițerii Reg. 13 Dorobanți, pentru serbătorirea d-lui *locot. col. Ioan Bogdan* cu prilejul recentei d-sale avansări.

Serbătorirea a fost onorată cu prezența d-nei și d-lui general C. Ionescu, comandantul brigăzii 44 infanterie. Au luat parte la această cinstire camaraderească toți ofițerii regimentului împreună cu doamnele.

Primul toast l-a ținut d. general C. Ionescu. D-sa a închinat paharul în sănătatea augustului nostru Suveran, M. S. Regele Carol II simbolul unității românești, și pentru familia regală, după care a toastat pentru d. locot. col. Bogdan, felicitându-l pentru avansarea în grad și enumerându-i calitățile de desăvârșit și vrednic ostaș.

D. col. Ioan Adam, comandantul Reg. 13 Dorobanți a toastat deasemenea pentru serbătorit, elogiindu-l ca un admirabil colaborator și urându-i noui succese în cariera militară.

Emoționat, d. locot. col. Bogdan a mulțumit d-lor gen. Ionescu și col. Adam, pentru cuvintele de omagiu exprimate, arătând că va continua să activeze în oștire cu aceiași credință neclintită care l-a călăuzit până azi.

Masa a decurs într'o atmosferă de caldă camaraderie.

ROS.

Mulțumire publică

Subsemnata Maria Titus Patriciu domiciliată în Iași str. C. A. Roseti No. 4 soția defunctului Titus G. Patriciu fost director și profesor al Liceului de băeți Mihail Kogălniceanu din Iași asigurat cu polița No. 156^2777 din 15 Martie 1935, declar prin aceasta că în urma încetărei din viață a soțului meu, am primit de la „PHONIX" societate de asigurare asupra vieței din Viena, direcția regixnală Cernăuți.

Lei 100.000 (una sută de mii) sumă asigurată cu sus zisa poliță, după plata primelor de un an adică de la 15 Martie 1935 până la 15 Martie 1936.

Mulțumesc societății pentru promptitudinea și culanța cu care a înțeles să mă lichideze și semnez.

MARIA T. PATRICIU
Iași 5 Martie 1936.

Balul Sindicatului ziariștilor

Balul „Sindicatului ziariștilor profesioniști" care va avea loc în seara zilei de 14 Martie la Teatrul Național, va constitui o surpriză neașteptată pentru ieșeni. Toată elita Iașului își dă întâlnire la acest bal unde se va petrece ca în povești.

Iată câte va atracții care vor minuna prin originalitatea lor: „Luna Park", boschete orientale, Bar-Cabaret, Jazz de negri, Jazz Leifer etc.

Cunoscutul fotograf Weiss își va instala un studio special, cu reflectoare și aparate moderne, spre a fotografia asistența.

Comitetul de organizare își dă toate silințele pentru ca seara de 14 Martie să rămâie veșnic o amintire plăcută.

Preschimbați zilnic bonurile

Norocul vostru îl găsiți la

PROVIDENȚA

IAȘI Str. Ștefan cel Mare 36

Citiți zilnic Opinia

AZI la ROXY 2 filme mari premiere în Iași

CLAUDETTE COLBERT apare în

Mi-am găsit bărbatul

Al doilea film

ESCADRILA IADULUI

cu WARNER BAXTER și Conchita MONTENEGRO

Micky Maus și Pathe Nathan complectează programul

GRIPA

cu tot convoiul ei de neajunsuri: dureri de cap, de spate, de picioare, febră, tulburări nervoase, trebue combătută cu un medicament care să fie antinevralgic, să coboare temperatura și să calmeze nervii: aceste calități le are numai

NEVRALGINE JURIST

DOCTOR

Corneliu Stoian

Genito-urinare, sifilis, venerice

Consultații 6—8

strada I. C. Brătianu 58

Dureri de cap migrene — Vindecă: DALIN

DOCTORUL

R. DAMSKER

Medic de Spital

Str. Ghica Vodă No. 32

MEDICINA INTERNA SIFILIS ȘI GENITO-URINARE

Raze, Unde-Scurte Diathermie

DOCTOR

Gr. A. Dimitriu

Asistent universitar

Specialist în Boli de PIELE SIFILIS, VENERICE

Str. Lăpușneanu No. 32

Cons. 2—4 și 6—8 p. m.

Institut de Electro-radiologie medicală

Dr. GH. COSTIN

Medic radiolog la Dispensarul pentru Profilaxia Tuberculozei și Asigurări Sociale Iași

Specializat la Paris și Viena

Radioscopii, radiografii, radioterapie (tratament cu raze X) Diatermie, Raze ultra-violetecc.

Consult. 3—5 p. m.

Str. Petru Rareș No. 9

Luați aminte!! Vinul tonic Dr. Beceanu întărește și apără de boli.

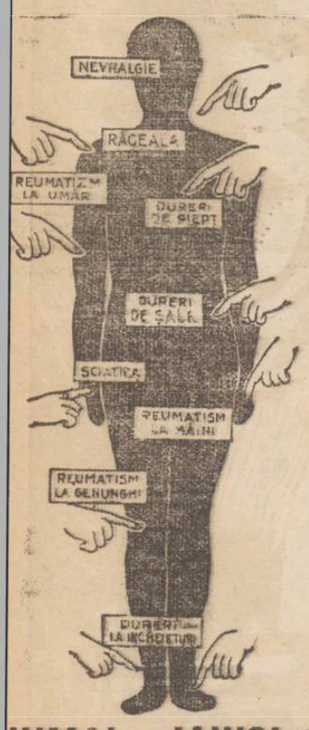

NUMAI „JAWOL"
va ajuta.
JAWOL
este unicul medicament care combate sigur și imediat toate răcelile.

ULEIURILE ROMANESTI DE CALITATE SUPERIOARĂ

OSIN

DISTRIBUTIA

Când vă faceți budgetul,
nu uitați milionul,

nu milionul pe care să-l cheltuiți
ci milionul
pe care-l puteți câștiga cumpărându-vă un
loz al
LOTERIEI STATULUI ROMÂN
la

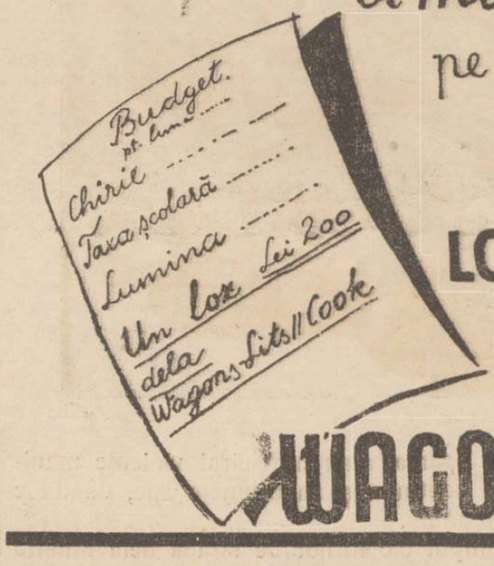

WAGONS-LITS// COOK

MAGAZINUL GRADINARILOR
Casă de semințuri de legume, flori și furage
ALTER MICHEL
Iași, Piața Halei 15—17 — Telefon 478

Aduce la cunoștință onor. clientelă că pentru anul 1936 a pus la dispoziție un bogat asortiment de semințuri de legume diferite varietăți dela cele mai renumite case din străinătate: Sfecle de vite Mammuth și Eckendorf, Gazon original englezesc. Sămânță de lucernă și trifoi cu certificate de analiză aprobate de Onor. Ministerul de Domenii și Camera de Agricultură.

Popularizarea muzicei la Iași

Inițiativa secției muzicale a Soc. de Gimnastică

Apel

Au trecut 30 de ani de când societatea de gimnastică, sport și muzică din Iași a prevăzut în statute un program de activitate muzicală menit să trezească gustul muzical printre membrii ei și să răspândească acest gust în afară de societate".

Văzând dificultățile enorme, pe care le întîmpină de la o vreme mișcarea muzicală ieșană, cu toate eforturile demne de admirat ale formațiilor simfonice dispărute sau existente, comitetul societății a hotărât să pue în aplicare pe o scară întinsă prevederile statutelor și să organizeze în fiecare an o serie de concerte săptămânale, destinate formării gustului muzical al tinerimei școlare și universitare și trezirei interesului pentru muzică în massa muncitorimei și a populației mai nevoiașe.

In acest scop secțiunea e. muzicală a organizat o orchestră cu elemente alese, așa ca să dea maximum posibil din punctul de vedere calitativ.

Ca să nu implice cheltueli prea mari, această orchestră, compusă din 25 de persoane, este redusă la instrumentele de coarde, după modelul orchestrelor pentru care au scris maeștrii muzicei din secolul 16 și 17.

Până la Iunie se vor da cel puțin șase concerte la Teatrul Național, la care elevii și studenții vor beneficia de bilete gratuite în număr nelimitat.

Pentru restul publicului s'au rezervat numai fotoliile de orchestră, lojile și un număr restrâns de balcoane, cu prețuri variind între 10 și 20 de lei.

Fiecare concert va fi precedat de o scurtă conferință explicativă și programele au fost așa fel alese, încât parcurgând diferitele etape ale desvoltării muzicale, să urmărească evoluția în timp a muzicei.

Domnul profesor *Mircea Bârsan* a fost invitat să dirijeze primele concerte. Ulterior se va apela și la alți dirijori de vază și ca omagiu pentru activitatea și calitățile Domnielsale, inițiatorii se gîndesc în primul rând la dl. Antonin Ciolan.

Cu chipul acesta tinerimea, pusă în situația să descopere treptat farmecul artei muzicale, va ajunge să formeze pentru mai târziu un public iubitor de muzică, pe care să se poată sprijini activitatea celorlalte formațiuni muzicale, cărora această grupare, nu numai că nu înțelege să le facă concurență, ci își propune să le creeze massa de auditori de care au nevoe.

Programul de activitate prevede și un număr de concerte în sălile Ateneelor de cartier sau la periferie, cu prețul unitar de zece lei.

Totodată, potrivit unui obiceiu de mult uitat, societatea va organiza concursuri cu premii, între care în cursul Mai, un concurs interșcolar de coruri.

Nu ne îndoim că marele public va înțelege și aprecia această inițiativă considerind-o cum se cuvine. In momentul când orchestra noastră și-a început repetițiile, în numele societății adresăm un călduros apel către toți oamenii de bine, către membrii corpului didactic al academiei de muzică și către toți reprezentanții culturii ieșene, din ș o' și universitate în mâna cărora se află educația tineretului, rugându-i să sprijine această inițiativă, cu vorba și cu apta.

OSVALD RACOVIȚA
președintele societății
TRAIAN IONAȘCU
profesor universitar
PROF. ALEX. ROȘCA
președ. secției muzicale
ALEX ZIKRA
profesor al academiei de muzică
EMIL SERGHIE
directorul teatrului național
ALEX. CIȘMAN
conferențiar universitar
DR. VL. BUȚUREANU
profesor la Fac. de Medicină

Concert la Cercul Militar

In seara de Mercuri 11 Martie va avea loc în saloanele „Cercului militar" un concert al orchestrelor Regimentului 13 Dorobanți.

Concertul va fi urmat de dans.

Intrarea liberă.

Persoanele care frequntează reuniunile „Cercului militar" sunt invitate și la acest concert urmat de dans, având prilejul să petreacă o noapte plăcută.

Expoziția pictorului M. Cămăruț

Duminică 8 Martie a. c. ora 11 dim. va avea loc în sala din str. Lăpușneanu No. 6 vernisajul expoziției mult apreciatului pictor *Mihai Cămăruț*, unul din strălucitii absolvenți ai Academiei noastre de Arte-Frumoase.

Dat fiind unanimile aprecieri elogioase de care s'a bucurat întotdeauna acest desăvârșit artist, suntem convinși că și de astădată pictorul M. Cămăruț se va prezenta cu lucrări din acelea care vor oglindi întreaga lui fire sensibilă și plină de cea mai delicată poezie.

Hramul bisericei „40 de Sfinți"

Luni 9 Martie a. c. Biserica „Sfinții 40 Mucenici" își serbează patronul.

Duminică la amiază ora 15, va avea loc vecernia cu sfințirea litiilor; tot atunci va avea loc și Conferința cercului cultural misionar unde un distins preot va vorbi despre „Nădejde".

Seara la ora 19 va avea loc privegherea, a doua zi Luni ora 9 va avea loc serviciul divin religios, oficiat cu mare fast de către un sobor de preoți în frunte cu parohul bisericei.

Răspunsurile sfintei Liturghii, vor fi date de coru școalei de îndreptare-Copou.

Parohul bisericei invită pe această cale, pe enoriașii acestei biserici și pe o i buni creștini, a lua parte.

Către industriași și comercianți

Comitetul pentru ridicarea bustului lui Cerchez lansează următorul

APEL

Entuziasmul unanim cu care a fost îmbrățișată ideea de ridicare a unui bust, regretatului luptător a clasei negustorești Constantin Cerchez, ne obligă de a aduce le îndeplinire cât mai repede pioasa recunoștință.

Schița și planurile sunt alcătuite.

Comercianți și industriași

Comisiunile însărcinate cu adunarea fondurilor au început să activeze. Suntem sigur că veți răspunde așa cum se cuvine la această operă și rugăm comercianții și industriașii cari eventual printr'o scăpare din vedere nu vor fi vizitați de comisiunile respective, să trimeată contribuțiunile lor, comitetului, în localul A. C. L-ului str. Cuza-Vodă 62.

Negustorii și industriașii vor da și de data aceasta dovadă că știu să cinstească memoria acelora cari s'au indentificat cu interesele și nevoile lor.

In curând chipul lui Const. Cerchez, așezat în grădina Camerei de Comerț va fi o pildă de abnegație, devotament și luptă pentru ridicarea și promovarea intereselor celor mulți.

Președintele comitetului
senator *N. Gheorghiadi*

Radio portativ

Un inginer american a inventat un aparat de radio portativ, foarte util mai ales pentru excursioniști, polițiști etc.

După cum se vede în elișeul nostru, aparatul se compune din două cutii legate cu o curea și purtate în spinare. O sârmă terminată cu un mic cornet acustic face legătura între aparatul de radio și urechea omului. Și astfel, oriunde s'ar afla persoane, poate asculta transmisiunile radiofonice.

— La cumpărarea covoarelor orientale —
de orice mărime, adresați-vă direct primei surse
TEBRIZ
EXPOZIȚIE PERMANENTĂ
Strada Lascar Catargi No. 43
Cumpărând la prima sursă realizați 50 la sută reducere față de ambulanți. Rugăm a ne vizita spre convingere

CINEMA SIDOLI Astăzi
reprezintă pe celebra cântăreață
***Gitta Alpar* în**
Ți dau inima mea
Al doilea film
Ultima realizare a marelui comic american
MALEK TOREADOR
Completare

Renumitele vinuri
numai varietăți alese precum și HARBUJI MURAȚI special pentru PURIM găsiți la BODEGA
Iancu Solomon
STR. CUCU 42

DE INCHIRIAT dela 23 Aprilie apartament compus din 5 camere, baie și 4 camere la subsol, atenanse, etc. în str. Vasile Conta 13. Vizibil între 2—4 zilnic exceptând Duminica. A se dresa d-lui C. Steio, str. Trei Erarhi 9.

Dr. S. Streiff
fost asistent al Clinicelor urinare din Viena și Berlin
Specialist în Boli și Operații Genito-urinare
(Rinichi, Beșică, Prostată, Genitale)
Cistoscopie, Uretroscopie
Cons. 3—5 p. m.
Iași, Str. A. Panu 7
(lângă Școala Steaua)

Te vei îndrepta ușor și bine luând Stop tablete

NU UITAȚI CA
„NOROC - BUN"
Este tot ce e mai bun
Preferați deci cu toții lozurile acestei Colecturi care a adus ieșenilor cele mai multe milioane
IAȘI, Str. Ștefan cel Mare 16. Tel. 321

Se aduce la cunoștință că DUMINICA 8 MARTE 1936 ora 11 a. m. va avea loc la sediul asociației parastasul de un an (lurezeit) în memoria defunctului membru al Consiliului de Administrație, neuitatului

RUDIN MELMAN

Toți membrii asociației, prietenii și cunoscuții defunctului sunt rugați a lua parte la acest parastas.

Comitetul

ANUL XXXII No. 8675

ABONAMENTE

Lei 350 . . . . pe un an
» 180 . . . . » 6 luni
» 90 . . . . » 3 »
» 1000 . . Instituții publice

ATELIERELE TIPOGRAFICE
IAȘI. — STR. LAPUȘNEANU 37

Telefoane { Redacția 391 / Administrația 294 / Serviciul de noapte 367

1 LEU

OPINIA

Ziar popular cotidian

MARȚI 10 MARTIE 1936

Premii Gratuite
SERIA 65-a | **Bon No. 9**

Milă ardelenească...

După întregirea neamului, au fost și mai sunt încă multe răni de vindecat, multe suferinți de alinat, multe goluri de umplut. Cum e și firesc. Fiecare provincie, realipită la sânul patriei mame, și-a strigat prin diferite mijloace — presă, parlament, etc. — nevoile ardente... Și, în interesul binelui mers al statului și al unificării sufletești, atât de mult râvnită de orice bun Român, noi am tăcut, când d. ex., sumi mai mari se acordau din bugetul general, fie peste munți, fie peste Prut. Adică, pentru diferite instituții din acele ținuturi, mai mult decât pentru cele similare din vechiul regat.

Un singur exemplu va fi edificator. Statul a contribuit cu sumi însemnate pentru Catedrala din Cluj, Alba Iulia și Bălți. Ce-a dat statul însă pentru monumentele istorice ale Iașului, care se ruinează?! De peste munți, în deosebi, ne-au venit atâția inși cu condicile de milă — pentru biserici, școli, etc. — și noi i-am ajutat cu drag. Într'o vreme nu ne puteam răcori. În gări, tramvaie, restaurante, ți se întindea condica sub nas. Am dori însă să știm, câți din vechiul regat au trecut munții după ajutoare, cu condici de milă?!

O veste însă ne-a îndurerat și care n'a scăpat presei. Pentru înfometații din sudul Basarabiei, filiala *„Crucei Roșii"* din Cluj a pus pe la farmaciile de acolo câte o cutie de milă. Când le-a ridicat, ca să trimită obolul la destinație. știți cât a găsit?

În 26 de farmacii s'a colectat suma totală *de 41* (patruzeci și unu) lei!... Adică: fiecare farmacie, cu clienți cu tot, au contribuit pentru frații de peste Prut, cu Lei unu, bani cinci zeci!!...

Faptul acesta, s'ar părea neînsemnat, e mai presus de orice comentarii. Nu exagerăm, nu aducem învinuiri și nu generalizăm. Firește, n tragem nici concluzii. Totuși, nu se poate nega, că el este un indiciu, de ceia ce înseamnă: *mila ardelenească*!

N. H.

Serbările dela Roma

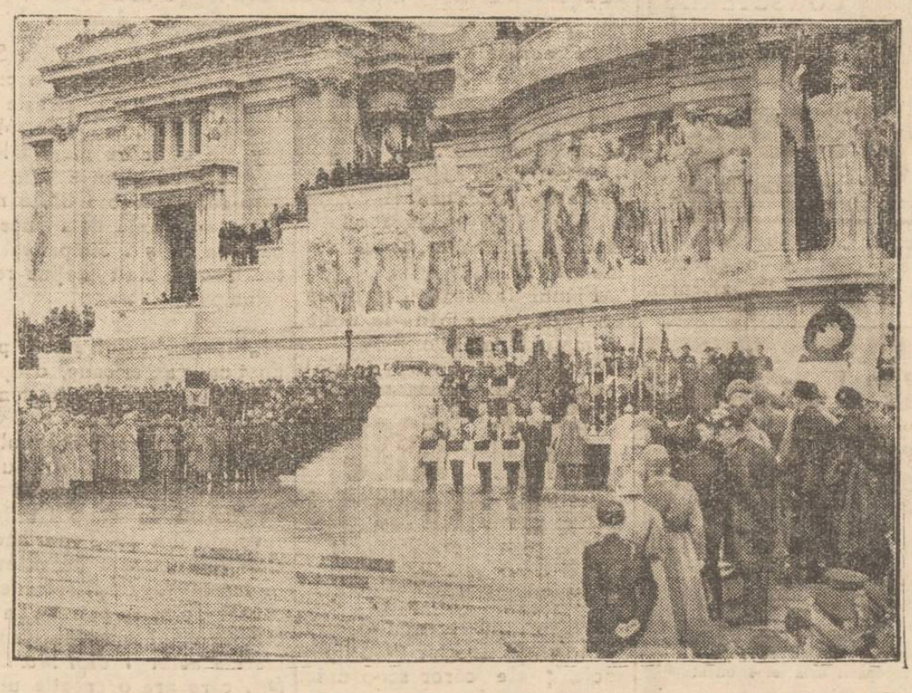

În prezența regelui Victor Emanuel și a d-lui Mussolini, au avut loc la Roma serbări impunătoare pentru comemorarea a 40 de ani dela primele lupte dela Adua precum și pentru serbătorirea recentelor victorii din Abisinia.
În clișeu: o scenă a festivităților din capitala Italiei.

Lovitura dela Berlin

Gestul Germaniei de a anula brusc pactul de la Locarno și a intra cu armata în zona demilitarizată a Rhenaniei, — e menit a provoca tulburare în cancelariile europene.

Pe baza datelor ce posedăm în clipa când scriem aceste rânduri, — nu putem prevedea toate complicațiunile actului îndrăzneț al guvernului din Berlin.

Dar credem — sau cel puțin, nutrim speranța — că *pacea Europei nu va fi tulburată.*

*

Germania a ales un moment favorabil pentru dânsa.

Există o răceală anglo-franceză, pe chestia atitudinei față de Italia. În acelaș timp, Italia este greu angajată cu forțele militare în Africa. Apoi Rusia e îngrijorată de atitudinea agresivă a Japoniei.

În asemenea situațiuni, era moment favorabil ca Germania să dea lovitura, cu riscuri puține.

*

După cum ziceam, sperăm și chiar credem că nu va fi caz de război.

În definitiv, dacă Franța se teme de „un pericol german, — e aproape indiferent că trupe germane s'ar afla sau nu s'ar afla în zonă demilitarizată. Și pentru atâta lucru, nu-și poate lua nimeni riscul de a arunca Europa în catastrofă.

Dealtfel, este îndoelnic că Anglia ar seconda Franța. Ci cabinetul din Londra ar tergiversa lucrurile, întocmai așa cum a tergiversat și Franța în problema ab sinianâ.

Și la urma urmei, ce câștig efectiv revine Germaniei, din ocuparea zonei demilitarizate? Poate compta numai câștigul moral regimului hitlerist asupra poporului german. E o chestiune de imprestige. Și atâta tot.

Pentru aceasta, n'ar fi iertat gestul catastrofal al unui război, care s'ar întinde repede și ar zgudui lumea din temelii.

De ceia credem, și cel puțin sperăm, că nu va fi război.

IDEI ȘI FAPTE

Când se sinucid elevele...

Nu mai sunt astăzi rare cazurile când copii și adolescenții încearcă să-și pună capăt vieții. Și pe nimeni nu mai surprinde în prezent întâmplarea cu un ucenic care preferă moartea, în locul traiului mizerabil din casa patronului; sau tragedia unui elev care se otrăvește fiindcă vrea să scape de tirania dascălului.

Viața e neînchipuit de grea și cei mari îndură atâtea suferințe încât adesea nu se mai pot stăpâni și își varsă necazurile pe capul celor mici. Astfel că bătaia încetează aproape de a mai fi un instrument de educație, ci devine pur și simplu un mijloc josnic de răzbunare.

Căci nu putem a educa elevele școalei de moașe din Chișinău, le injura și *le trăgea palme* directorul acelei școli. Ci din răutate sau din dorința de... a-și descărca sufletul.

Și bietele fete n'au mai putut suporta rușinea. Elevelor Brejiceanu și Negoescu li s'a părut inadmisibil ca o femeie — fie ea chiar fiica unui țaran sau a unui slujbaș — să fie pălmuită de un bărbat — fie acesta chiar conducătorul unei școli de moașe. Elevele au recurs la un gest fatal, crezând poate că în acest chip vor aminti societății civilizate datoria ce o are de îndeplinit față de ele.

Va fi luat în seamă protestul lor?

Și — lucru principal — va folosi această întâmplare tuturor acelora care supun pe copii la un tratament sălbatec?

Unii se silesc să dovedească că poate fi disciplina acasă, în școală, la internate *și fără bătaie;* că cei mici pot fi ținuți din scurt fără să fie maltratați.

Să admitem că metoda aceasta nu poate fi încă obligatorie pentru toată lumea; să admitem că sunt și copii care trebuie bătuți.

Ceiace putem cere însă e ca pedeapsa corporală să se aplice civilizat: adică celor mai răi copii, în cazuri extrem de grave, atunci când copilul a comis o faptă rea.

Nici decum unor fete de douăzeci de ani; nicidecum pentrucă tatăl n'are cu ce să-și achite chiria, pentrucă patronul nu face vânzare, pentrucă dascălul n'a încasat la timp leafa de mizerie, — sau pentru că directorul unui internat e o brută în chip de om...

I. L. BASARABEANU

Clubul orizontal

La Londra s'a înființat un club origiaal, denumit „clubul orizontal".

Sediul grupării este plin cu paturi și canapele. Vizitatorii n'au voie să stea în picioare, ci numai întinși, în poziție orizontală.

Clubul este vizitat de persoane care doresc să doarmă sau să citească în liniște câteva ore pe zi; și mai ales de cei ce vor să-ți facă siesta.

Din toată lumea

Negusul și pacea

Presa britanică privește cu mult scepticism situația armatei abisiniene după ultimile victorii repurtate de trupele italiene. Corespondentul militar al ziarului „Daily Telegraph", maiorul Temperly, scrie că, după înfrângerea Rașilor: Mulugeta, Seyum și Kassa, numai geniul strategic al unui comandant abisinian mai poate salva imperiul Negusului".

Și situația împăratului Haile Selassie e într'adevăr dificilă. El ar vrea acum să încheie pacea, dar ar trebui să cedeze unele teritorii. Or în proclamația către popor dată în ziua declarării războiului, Negusul s'a legat să nu înstrăineze niciun petec de pământ. Numai când vom muri toți, ni se va putea lua teritoriul sfânt al patriei" — anunță proclamația.

Se pune deci întrebarea: cum va aranja lucrurile împăratul Etiopiei?

Comitetul de 13

Conflictul italo-abisinian poate întări o superstiție.

Înainte de izbucnirea războiului, Societatea Națiunilor a alcătuit un comitet de 13, care n'a reușit să aplaneze diferendul.

În prezent acelaș comitet de 13 a fost însărcinat să examineze situația. E aproape sigur însă, că nu se va putea ajunge la o înțelegere.

Superstițioșii se gândesc probabil, că eșecul se datorește comitetului de... 13!

Trei milioane pe minut

Dificultățile bugetare s'au ivit aproape în toate statele lumii.

Astfel o revistă engleză remarcă, că bugetul american pe cei doi ani viitori, fixează „cheltuiala pe minut" a guvernului din Washington, la 31.179 dolari (peste 3 milioane lei). Spre a face față acestor cheltueli, guvernul american va recurge la un împrumut de 6 miliarde dolari (aproape 700 miliarde lei). La sfârșitul anului acesta, datoria publică americană va atinge suma de 31 miliarde 831 milioane dolari.

Grele vremuri!...

Vom mai avea iarnă?

Oare primăvara a venit definitiv? Sau vom mai avea o portiță de iarnă?

În această privință părerile specialiștilor sînt împărțite.

Astfel meteorologul francez Ducas susține că iarna poate fi socotită ca încheiată în anul acesta. Chiar dacă vor mai fi unele zile reci, în orce caz nu vor mai apărea manifestările propriu-zise de iarnă.

Meteorologul austriac Bries-Korn e mai puțin optimist. El crede că în una Martie va mai fi o rămășiță de iarnă, cu zăpadă și ger.

Perioada va fi însă scurtă și relativ de mică intensitate. Abea după această perioadă, adică în Aprilie, vom avea primăvara veritabilă.

Rămâne de văzut, cui va da dreptate natura.

La concert

La un concert de pian dat zilele trecute în localitate, publicul entuziasmat chema pe artiști la rampă și comanda diverse suplimente. Astfel se auzeau voci: Balada, Tocata, Tarantela...

În momentul cela, a intervenit și d. Camil Gârcineanu, care se afla în sală în primele locuri: „Păi, dacă e vorba de comandat, atunci să vie un kil de vin și un sifon"...

Cetiți
în pag. 4-a
Ultima oră

Regele Angliei la Radio

După cum am anunțat, regele Eduard VIII a rostit zilele trecute primul discurs regal la radio, spunînd în esență că va face tot ce-i va sta în putință pentru propășirea poporului englez. Fotografia noastră îl prezintă pe regele Angliei, în studio-ul stațiunii de radio din Londra.

Imagini contemporane

„Zâna Casei" sau aventurile lui Grosz-„Cagero"

Sub denumirea modestă, nevinovată și serafică de „Zână a Casei" și-a făcut apariția în arena afaceriștilor bucureșteni, prima înjghebare a faimosului Grosz.

Începând cu și activitatea sub o asemenea obladuire, nu este surprinzător că din cei 50.000 lei cu cari a pornit la drum, Grosz a făcut în foarte scurt timp o avere care se cifrează la câteva sute de milioane.

„Zâna casei" i-a surâs și, trebuie s'o recunoaștem fără înconjur, că ar fi continuat să-i surâdă dacă opinia publică revoltată nu ar fi cerut cu pasiune readucerea sa în țară.

Cum de s'a ajuns dela minuscula „Zână a Casei" din 1931 la puternica „Cagero" din 1935, ne-a arătat în mod cu totul documentat dl. Virgil Madgearu în interpelarea pe care a desvoltat-o în Cameră, în ședința din 20 Februarie.

Dl. Madgearu a descris toate etapele extraordinarei ascensiuni ale lui Grosz, denunțând complicități, pentru cari nu a fost și desigur nu va fi tras la răspundere, de oare ce ele sunt reale.

Cum era și natural, casa pe care avea menirea s'o ocrotească faimoasa zână, era casa lui Grosz (sau mai bine zis *Cassa* acestuia). În consecință prima manifestare a acestei firme pe tărâmul afacerilor este o furnitură la Stat.

În 1931 Grosz furnizează... *motocicletele.*

Dar cu asemenea furnituri nu se pot face milioane chiar dacă întreaga armată ar încăleca pe motociclete. Grosz își mută deci câmpul de activitate la contingentare.

În timp ce fabrici vechi își suspendă activitatea din cauza lipsei materiilor prime, în timp ce pentru o autorizație de import pentru a doua capitală a țării este nevoie să se mobilizeze întregul aparat de Stat, *domnul* Grosz obține autorizații pentru modesta sumă de *2 miliarde și jumătate* (!!)

Forma sub care a lucrat Grosz este în aparență legală.

Autorizațiile le obținea pentru societăți camuflate dar care totuși aveau existență legală.

În această privință ingeniozitatea lui Grosz este uimitoare.

Ceia ce autorul comediei „Afacerea Kubinski" a realizat pe plan imaginar, Grosz a înfăptuit în realitate.

Dintr'o societate pentru transportul cărnei, Grosz face Societate de compensații la import.

Din deficitara „Tehnica financiară", Grosz face prospera afiliată a Blocului importatorilor și în fine, după constituiri, desfaceri, refaceri, afilieri și fuziuni, ia naștere Societatea „Cagero", apogeul

Continuarea în pag. 2-a

Discuții și păreri

Considerațiuni asupra unei legi anti-sociale

de COSTEL POPOVICI

„J'aurais voulu être avocat: c'est le plus bel état du monde".
(Voltaire)

Legile unei națiuni se făuresc ușor, când pentru aceasta nu ți se cere vre'o pregătire specială.

Potentații zilelor noastre și-au dat seama de acest lucru și legile țării excelează — în consecință — cantitativ.

Facilitatea elaborării, dă naștere printre altele, la 28 Decemb. 1931 unei *„legi p. organizarea Corpului de avocați".*

Citez pentru edificare și diagnosticul legii, 2 articole: Art. 1 — Pentru a fi admis în corpul avocaților și a exercita profesiunea de avocat, se cer următoarele condițiuni:

c) *titlul de doctor în drept, secțiunea juridică.*

d) *stagiu prealabil de 3 ani.*

e) *trecerea unui examen de liberă practică avocațială.*

Art. 43. — *Candidații nereușiți la examen nu se vor putea supune la un nou examen decât după îndeplinirea unui stagiu de un an, socotit dela data respingerii.*

*

Considerându-se necesară și mai ales urgeată diminuarea excedentului de avocați, s'a elaborat — fără cercetări metodice — legea de mai sus, care prin măsurile cu caracter exclusivist ce cuprinde, constitue o gravă atingere a dreptului la existență pentru o întreagă generație.

Suferind din pricina privațiunilor de tot felul, tânărul universitar crede în îmbunătățirea stării lui materiale. Or prin legea de față se reduc la zero posibilitățile de existență ale actualului student viitor... „candidat de avocat".

Lucizi de situația precară creată de lege — plutind fără rost și fără perspective, tinerii juriști se văd victime ale unei ratări sigure și deaceia socotesc ei *datorie,* împotrivirea contra unei nedreptăți.

Într'adevăr, de unde până în 1931 inclusiv, pentru a te înscrie în barou și se cerea numai *licența de 3 ani* — dela această dată situația se schimbă.

Studentul care se înscrie în 1932 la Drept va face *4 ani licență* și *Doctorat obligator* (sau după lege, 2 în realitate).

După acești șase ani, proaspăt *doctor în științele juridice* te prezinți și-ți alegi un *Dominus* (care trebue să posedă, *neapărat* licența în drept și să se cheme *magistru,* condițiuni *sine quibus non*). Dominus căruia tu îi ești *adscriptus* trei ani de zile. Căci în acest interval nu poți face acte de notariat și nu ai dreptul să pledezi la Ocol și Tribunale. Singurul drept conferit de lege e să

Continuarea în pagina 2-a

Continuarea în pag. 2-a

Ieşeni! Nu uitaţi pe C. Căpriţă
Cumpăraţi chiar astăzi lozul aducător de mare noroc de la singura colectură Românească „UNIREA", care la ultima tragere a îmbogăţit un număr foarte mare de Ieşeni.
C. CAPRIŢA
Str. Lăpuşneanu 18

VIŢE ALTOITE
de prima calitate
varietăţile garantate
SE GĂSESC LA
Sindicatul Viticol
STR. ARCU No. 1

13 Milionari într'o singură zi
a făcut numai Marea Colectură Norocoasă „HERMES"
la tragerea din 15 Februarie 1936. — Toată lumea cumpără lozuri numai dela
HERMES
IAŞI
Str. Lăpuşneanu 45
Anastasie Panu 29
Agenţii: Socola şi Trg. Cucului

VIZITAŢI CORSETERIA
Fany Dunavejchi
Str. Mârzescu 6

x Pentru „Monitorul Oficial" pierderi, citaţii şi orice acte se primesc la ad-ţia ziarului.

Rubrica cinematografică

Pe ecranele cinematografelor din localitate şi-au dat rendez-vous, în săptămâna aceasta, cele mai mari celebrităţi dramatice.

Astfel la „TRIANON", reapare simpatica vedetă Sylvia Sidney într'o realiare sentimentală intitulată „Crinul din mocirlă".

Filmul tratează dragostea unei fete, care până la urmă e împinsă în mocirlă de barbatul iubit un ucigaş condamnat la ocnă. Sylvia Sidney are, în acest film, o creaţie impresionantă şi este secondată de Fred Mc. Murray, un actor de mare talent.

Al doilea film e „In fiecare seară la ora 8", o realizare amuzantă dela început până la sfârşit. Simpaticul actor George Raft deţine rolul principal.

•

„SIDOLI" Printre rolele producţiuni americane, o operă care iese cu totul din comun este „Denunţătorul".

Filmul tratează destinul emoţionant al unui revoluţionar irlandez, (acţiunea se desfăşoară în timpul ultimei revoluţii din 1922, în Irlanda) care îşi denunţă un prieten, îşi înşeală tovarăşii şi trădează cauza. Totul se petrece în 20 ore. In rolul principal apare marele actor *Victor Mc. Laglen*, care are o creaţie uimitoare de naturaleţă şi umanitate.

Al doilea film „Cea mai bogată fată din lume", este eterna poveste a unei miliardare, care găseşte amorul proletar şi pur. In cest film aparet Miriam Hopkins, Fai Wray şi Joel Mc. Crea.

•

La „PHOENIX" se reprezintă „Ali Baba", fericul basm oriental, realizat după celebra comedie cu acelaş nume. In rolul lui Abu Hasan, şeful banditilor apare Fritz Kortner, iar chinezoaica Anna May Wong interpretează rolul sclavei Zahrat.

Al doilea film e „Sapho", realizat după romanul celebru al lui Daudet şi tratează viaţa unei curtizane, care se purifică dragoste.

In rolul principal apare Mary Marquet, dela comedia Franceză.

La „ROXY" reapare celebrul baritan Lawrence Thibett într'o admirabilă realizare muzicală, intitulată „Metropolitan".

Filmul tratează intimităţile unui teatru de operă, iar muzica este luată din operile celor mai mari compozitori. Vom auzi pe Thibett cintind din „Carmen", „Faust", „Pagliaci", etc.

Al doilea film e „Baboana", o realizare documentară, care tratează viaţa din Africa centrală. Complectare: Mickey Mouse şi Jurnalul „Pathé".

Vg.

„Zâna Casei" sau aventurile lui Grosz-„Cagero"

Continuarea din pag. I-a)

activităţii lui Ieremia Grosz.

Motorul acestor multiple societăţi ale căror scop unic era să trafiche cu autorizaţiile de import-export, era Grosz, personagiu de care azi nu-şi mai reaminteşte absolut nici unul din acei în ale căror mâini se afla soarta comerţului şi a industriei româneşti.

Ai impresia că toţi domnii dela contingentare au băut din apele fluviului Lethe-in ale cărui valuri se rostogolia neîncetat uitarea.

Documentele sunt însă o dovadă a protecţiei de care s'au bucurat toate întreprinderile lui Grosz.

Şi desigur că această protecţie nu a fost dezinteresată)

Grosz va avea să răspundă, fără îndoială, de falşurile care i se atribuie.

Marii vinovaţi trebuesc însă, căutaţi în altă parte.

Acuzaţiile aduse de d-l Madgearu sunt categorice. Or ne aflăm în faţa unor acuzaţiuni aduse, nu de un oarecare cetăţean, ci de un sfetnic al Tronului, în faţa Camerei, deci a Naţiunei întregi

Ne întrebăm, de ce nu sunt trşi la răspundere adevăraţii şi marii vinovaţi?

De ce atâta îndolenţă? De ce atâta cinism?

Marii vinovaţi nu sunt Grosz, Schmutzler et Co. ci acei cari, în dispreţul celor mai elementare noţiuni de legalitate şi echitate şi cu sacrificiul intereselor primordiale ale fabricilor, ale muncitorilor rămaşi pe drumuri, ale familiilor lor şi ale Statutului, au patronat aceste operaţiuni de miliarde.

Pe aceştia, ţara îi vrea pe banca acuzaţilor!

MILTON GH. LEHRER

Informaţiuni

x **Contravenţii.**— Autorităţile poliţieneşti din localitate au dresat procese verbale de contravenţie la legea orarului, băcanilor S. Iancu din str. Sf. Theodor 15, H. Glickman din str. Sf. Theodor 1 şi cârciumarului Schwartz din str. Mârzescu 13.

x **Industriaşul Mitică** Daderlat din Pd.-Iloae a reclamat justiţiei pentru abuz de încredere pe fostul său funcţionar Const. Haraga din acea localitate.

Haraga l'ar fi îndus în eroare cu diferite sume de bani, în timpul cât era în serviciul lui.

x Cabinetul de instrucţie a dat ordonanţă de trimitere în judecată a comerciantului Iţic Acherman din str. I. C. Brătianu, pentru abuz de încredere.

Acesta a fost reclamat de fostul său tovarăş de afaceri, d. Iosif Segal din str. Labirint, care susţine că a fost păgubit de 170 mii lei de către Acherman.

x D-na Elena C. Botez din str. Toma Cozma a reclamat parchetului pe soţul ei d. Const. Botez, învinuindu-l că, după 20 ani de convieţuire, o maltratează şi o alungă din casă.

In jurul cazului din Sărărie

Am arătat că, la cererea d-nei Elisabeta Ionescu, poliţia a făcut descindere în str. Sărărie 185, spre a prinde în flagrant-delict de adulter pe d. Vasile Ionescu (soţul reclamante) funcţionar,— cu d-na Ştefania Manole funcţionară p. t. t.

In acest sens, d. comisar Gaman a încheiat procesverbal.

Insă din partea d-nei Manole ni se spune că d. V. Ionescu n'a fost găsit în camera d-sale, ci în altă odae din acelaş imobil deţinută ca chiriaş. Dealtfel, d-na Manole a introdus şi d-sa reclamaţie la parchet, contra felului cum s'a făcut descinderea la locuinta d-sale.

x *Rectorul Universităţii a trimis un apel tuturor parlamentarilor, profesori universitari, prin care cere să susţină în Parlament cererea justă a Universităţii, cu bezia noului buget.*

Printre altele achitarea salariilor celor noi numiţi, respectarea gradaţiilor şi o sumă de 10 milioane pentru continuarea construcţiei palatului universităţii.

x Locuitorii din str. Bac mulţumesc pe această cale d-lui primar Racoviţă, pentru instalarea cişmelei din acea stradă.

x Joi 12 Martie c. orele 6 p. m. în Aula Universităţii va conferenţia *Dl. Prof. Universitar I. M. Marinescu* despre *„Viaţa studenţească în antichitate"*.

Conferinţa este organizată de societatea stud. în Litere şi Filosofie.

x **Dela Blocul pensionarilor** — In ultima şedinţă a Comitetului Blocului pensionarilor din localitate, după discutarea chestiunilor la ordinea de zi, Preşedintele Blocului, d. Victor Munteanu, a exprimat călduroase felicitări tuturor membrilor din Bloc cari îşi serbează onomastica în ziua de 40 de sfinţi, în frnte cu distinsa institutoare pensionară, d-na Virginia Trisonimo, generoasa donatoare la Casa de ajutor şi membră în Comitetul de conducere al Blocului.

x **Tribunalul** a fixat termen pe ziua de 16 Martie pentru judecarea acţiunei de evacuare introdusă de Banca Moldove, în contra Camerei de Muncă, pentru neplata chiriei.

x **Tusa şi Răguşeala** la bronchitele gripale dispar repede cu *Pastilele de Eucalipt Benzomentolate Dr. Ratianu* aprobate de Consiliul Sanitar Superior. Indicate în toate afecţiunile pulmonare, laringite, astmă, desinfectează plămânii, uşurează respiraţia. Depozit Farmacia Dr. Ratianu, Iaşi, Cuza Vodă 48.

Adevărata destacere 15 ZILE Colosal de eftin
Fapte şi nu vorbe! Ca în toţi anii, Magazinul
„FEMINA"
a dovedit la desfacerile periodice că vinde mărfurile de sezon cu preţuri de senzaţie. Deci anunţăm onoratei clientele că am hotărât
15 zile eftine cu mărfuri noi sosite pentru sezonul de primăvară cu începere de ***Vineri 6 Martie 1936.***

Ciorapi fini de mătase pt. doamne cu lei 41, 48
„ „ „ „ Adesgo veritabil cu lei 68, 69
„ „ „ „ Areka cal. I cu lei 72
„ de mătasă naturală străine lei 139
Renumitul ciorap de mătase „Mon-Bijou" mai eftin ca ori unde
Ciorapi de mouslin şi maco p. doamne cu lei 21 şi 26
Chiloţi mercerizaţi pentru doamne cu lei 23, 26, 29
Chiloţi din mătase milanez lei 48

Pullovere de lână, fantaisie, p. doamne lei 90, 119, 135
Bat'ste pentru doamne, începând dela lei 4 bucata
Bat ste bărbăteşti cu lei 10—15 etc.
Ciorapi bărbăteşti cu lei 12, 16, 22
Ciorapi fil d'ecosse cu lei 23, 26, 29
Cravate de mătase fine cu lei 37, 55
Căm şi bărbăteşti desen dejalin cu lei 129
Cămăşi bărbăteşti dejalenuri fine cu lei 185, 220 etc.
Prosoape pluşate începând dela lei 47 buc.

precum şi multe alte articole eftine pentru domni, doamne şi copii
Magazinul „FEMINA"
STR. ŞTEFAN CEL MARE Nr. 11

Primul Turneu al Artiştilor Sovietici în România
TEATRUL NAŢIONAL
LUNI 16 MARTIE 1936, ORA 9 SEARA
Renumiţii artişti de balet ai marelui Teatru de Stat din Moscova
LIUBOVA BANK şi MIHAIL GABOVICI
Recital de dans sovietic
cu acompaniament de orchestră simfonică.
Dansurile sunt puse la punct de celebrii regisori: M. Petipa, M. Fokin, A. Gorsky şi H. Golen larsky
Costume după schiţele pictorilor: R. Makaroff, F. Fedorovsky şi S. Samochwaleff.
In program dansuri pe muzici de: Minkus, Gl è Saint-Saens, Wieniawsky, Chopin, Pun, Dolidze, Liadfof, etc. etc.
Biletele la BRAŞCU.

dalin suprimă durerile

Mica Publicitate

VÂND TEREN 120 m.² aproape de centru. A se adresa la ziar sub A.

DE ÎNCHIRIAT una locuinţă parter compusă din 5 odăi parchetate, calorifer, bae, bucătărie, pivniţă, în str. Cuza Vodă 16. A se adresa d-nei Marcovici în ace'aş imobil, etaj,

DE VANZARE local de fabrică Şos. Naţională No. 6 condiţiuni de plată eşalonate, eventual de închiriat. A se adresa la Soc. de Locuinţe Eftine şi Construcţiuni Iaşi str, Cuza Vodă 48.

DE ÎNCHIRIAT în str. Lăpuşneanu No. 6 în curte la stânga o locuinţă compusă din 3 camere, parchetate cu sobe de teracotă, cu baie instalată, bucătărie, 2 intrări, liberă imediat. A se adresa la Banca Em. Marcovici, str. Ştefan cel Mare 15, Iaşi.

ROYCE
Capillary Soap
săpun contra mătreţii

Figura Dv. în diferite expresii o puteţi obţine numai la
FOTO AUREL
18 fotografii în variate poziţiuni numai Lei 50.
FOTO AUREL
str. Cuza Vodă 6

DE ÎNCHIRIAT dela 23 Aprilie apartament compus din 5 camere, baie şi 4 camere la subsol, atenanse, etc. în str. Vasile Conta 13. Vizibil între 2—4 zilnic exceptând Duminica. A se dresa d-lui C. Steig, str. Trei Erarhi 9.

Iaşi-Bucureşti
50 la sută reducere pe C.F.R.
EXCURSIE de 7 ZILE
ORGANIZATĂ DE WAGONS-LITS//COOK
Plecarea din Iaşi Marcuri 11 Martie ora 13,55. Inapoierea din Capitală Marţi 17 Martie ora 22,05. Locuri strict limitate.—Reduceri la hoteluri şi restaurante.—Profitaţi de ocazie şi înscrieţi-vă din timp.

Abituri bune şi eftine găsiţi la „Ghemul Roş"

Pânză fără apret	Lei 23	Pânză pt. saltele	Lei 70	Poplinette p. cămăşi bărb.	Lei 40
Pânză super 70 cm.l.	„ 28	Pânză dublă pt. cerşafuri	„ 75	Dejalenuri „ „ „	„ 60
Pânză super. 80 cm. l.	„ 30	Nanghin de perne prima	„ 70	OLANDINA toate culorile pentru feţe de masă.	
Flon superior	„ 35	Gradel superior	„ 55		

„COLECTURA NOROCULUI"
Banca Emanoil Marcovici
Iaşi str. Ştefan cel Mare No. 15
anunţă persoanele cari au primit lozuri cl. I la loteria 10-a prin poştă, că achitarea acestora urmează a se face cel mai târziu până la 14 Martie a; c. orele 6 p. m.
Este în interesul fiecăruia de a reţine şi a achita lozul pe care hazardul i l'a adus în casă.
Se consideră anulate lozurile rămase neachitate până

Consideraţiuni asupra unei legi anti-sociale

(Continuare din pag. I-a)

tacă, pentrucă... tăcerea e de aur şi mai pentrucă în aceşti ani — deşi doctor în drept— nu eşti decât:

„Ol biet candidat de avocat!..

Astfel după 9 (nouă) ani de studii, tinere pasionat de frumoasa profesiune a dreptului, vei aştepta în toga albă a *„candid-ai"*-ului dela Roma nota examenului de liberă practică advocăţească.

Vezi, bagă de seamă să nu cazi mai mult de 2 ori la examen, căci unchiul Sam nu-ţi mai poate plăti masa şi chiria.

Rămâi în pasivitate, dacă vre'un avocat din comisia examinatoare te cunoaşte şi — constatând cu surprindere că ai „bossă" juridică, te trânteşte şi a treia oară la examen, înlăturându-te definitiv din „castă".

Pentrucă tinere doctor în drept, după şase ani de studii universitare, trei de stagiu şi încă vreo doi (de stagiu repetat)—eşti... *inapt* pentru avocatură.

Cultivă deci, morala resemnării, tinere. Căci după 11 (unsprezece) ani de studii, ai înbătrânit.

•

Prevăd domnii avocaţi concurenţa tinerelor elemente şi se văd poate echipaţi de acestea?

Deaceia s'a purces la eludarea *suplimentului?!*

Gestul implică agresiune şi cu această lege nu se repurtează o victorie.

Afluenţa de avocaţi nu se rezolvă prin protecţia celor cu *aşa zisele* drepturi câştigate şi nesocotirea unei generaţii.

De e acesta un criteriu de selecţie. Selecţia e negativă — contrară progresului uman, căci nu cel pregătit învinge, ci acel forte.

Gândindu-ne la procesul *„Selecţiei naturale"* ne pare ciudat lucru acest fel de a pune problema.

Singura selecţie, cea pozitivă: *promovarea înzestraţilor*, Pe acea o vrem.

Şi atunci să se revină asupra *drepturilor câştigate* ale avocaţilor care şi-au luat licenţa după războiu — supunându-i la un examen de selecţie alături de studenţi.

•

In faţa prevederilor inumane ale acestei Legi—conştienţi de travaliul lor intelectual, tinerii universitari nu pot fi siliţi la imobilitate. Se apără!

E defensiva legitimă a unei generaţii care cere revenirea la situaţia anterior existentă:

1. *Reintroducerea doctoratului facultativ*, studenţii în majoritatea lor lipsiţi de mijloace neputând plăti o teză de doctorat al cărei cost variază în jurul a 10.000 lei. Aceste pe lângă faptul că *doctoratul obligator banalizează titlul.*

2. Reducerea stagiului la 2 ani cu *posibilitatea de a face acte de notariat şi procură generală.*

3. *Suprimarea examenului de intrare în barou.* Comisia examinatoare fiind defectuos alcătuită — din ea făcând parte şi avocaţi, faptul duce fatal la lipsă de obiectivitate — ştiut fiind că, într'un proces nu poţi fi *judecător* şi *parte.*

Avocatul pentru a-şi apăra casta de *indezirabili* va avea toată grija să-şi subiectivizeze aprecierea.

•

Cea mai mare parte dintre oameni — a spus Emerson — nu poate pricepe un *principiu* decât atunci când lumina lui cade asupra unui fapt.

Să nu aşteptăm experienţa.

Să aducem cât mai e vreme, corectivul trebuitor unei legi anti-sociale şi inechitabile.

COSTEL POPOVICI

x **Preschimbarea bonurilor de premii** „Opinia" seria 64 se face zilnic între 4-7 d. a. la ad-ţia ziarului strada Lăpuşnanu 37.

MILIONARI LA TOATE CLASELE
face numai cotătura
IAȘI PIAȚA UNIREI 17 GHEORGHE STĂNOIU IAȘI PIAȚA UNIREI 17
preferată de toată lumea românească LIPSCANI 13-85 (lângă Sf. Gheorghe) 1/1 lei 800-1/2 400-1/4 200

Intâmplări drăcești

lucruri care se mișcă singure - Un duh rău în luptă cu oamenii

Minunea dintr'o comună din Franța

Fapte miraculoase se întâmplă și în Franța civilizată. Iată un caz petrecut decurând în comuna Serralongue (lângă Perpignan) și care a tulburat populația:

Soții Pujol au constatat, într'o dimineață, că porțile de la cușca de păsări, se închid și se deschid singure. În acelaș timp, jaluzelele dela ferestre au pornit din loc, au plutit ușor în aer, apoi s'au așezat pe pământ.

Nici n'au apucat bine soții Pujol să se minuneze, că a ieșit din casă un copil înspăimântat.

Între timp, se adunase lume. Cu toții s'au repezit în casă și au dat de un spectacol fantastic: lucrurile se mișcau din loc, obiectele cădeau depe mese și etajere fără să se strice, ușile se închideau și se deschideau singure, așternutul din pat sărea în aer etc. etc. S'a observat însă că rămâsese perfect liniștită o etajeră pe care se afla o icoană a Maicii Domnului.

La un moment dat au sărit din cui două bucăți de șuncă. Oamenii le-au pus la loc; dar îndată șunca s'a făcut nevăzută. Peste puțin timp a fost găsită într'un dulap.

S'au petrecut și alte lucruri ciudate. Dar iată un fapt cu totul uluitor:

Oamenii au auzit zgomot mare într'o șifonieră. Au deschis mobila și au văzut că albiturile joacă în raiturl. Un băetan a izbit cu o furcă în șifonieră; îndată *s'a auzit un vaet omenesc*, iar fenomenele miraculoase au încetat brusc.

În zilele următoare, în cursul dimineții, s'au repetat toate drăcoveniile acestea.

Oamenii sânt îngroziți, iar autoritățile caută zadarnic să găsească o explicație acestor întâmplări minunate.

Reclamație de ultraj

La parchet s'a prezentat d. D. Ștefanovici perceptor în Comuna Copou, reclamând că a fost ultragiat de comercianții Strul Iacob și Herșcu Klimer din acea localitate.

Comercianții s'ar fi prezentat în localul percepției, amenințând pe perceptor să le ridice un sechestru aplicat.

S'au dispus cercetări.

Și primăria procedează energic

la executarea datornicilor

În preajma încheierii anului financiar, primăria a început o acțiune pentru încasarea debitelor restante, spre a putea echilibra bugetul.

În acest scop perceptorii au fost puși pe drumuri, cu ordine speciale să scoată cât mai mulți bani dela contribuabili.

Bineînțeles perceptorii s'au executat, și dărăbana municipală poate fi auzită destul de des pe străzile Iașului.

Și chiriașii primăriei

...au fost luați cu zor.

Serviciul bunurilor a lansat somațiuni tuturor chiriașilor în restanță, cerându-le să se pue la curent, până la sfârșitul lui Martie.

...Probabil că vom avea și o serie de evacuări. Z.

Procesul Mărcușanu, etc.

Astăzi se pronunță juraților

Procesul Mărcușanu și ai celorlalți 3 inculpați se judecă azi după amează în continuare.

În ședința de Sâmbătă care s'a prelungit până la ora 8 p.m. seara, au fost audiați alți martori și a vorbit reprezentantul părții civile d. av. Gazi-Chișinău.

În pledoaria sa avocatul a susținut temeinicia acuzărilor ce se aduc celor 4 inculpați, expunând trecutul „eroilor" din proces, — dând cetire raportului medico legal încheiat de mai mulți medici, prin care se constată că este vorba de un atentat la pudoare.

Și-a desvoltat apoi rechizitorul d. prim procuror Misihănescu.

Reprezentantul ministerului public a expus amănunțit situațiunile cuprinse în dosarul cauzei, relevând pericolul ce-l prezintă în societate elemente de talia inculpaților și necesitatea sancționărei lor în mod cât mai sever.

Azi urmează pledoaria apărării reprezentată prin d-nii Oswald și Ionel Teodoreanu tatăl și fiul.

Probabil că până la ora 7 se va putea cunoaște și verdictul. IAGO

Programul de activitate premilitară

pe anul în curs

Comitetul județean de pregătire premilitară s'a întrunit recent în ședință la prefectura de județ. Au luat parte d-nii: col. Bogdan, av. Bobiță Velciu din partea ministerului de interne, Lt. Col. Mardare comandantul subinspectoratului, ing. Cernătescu, un reprezentant al ministerului cultelor etc.

S'a stabilit programul activității premilitare pe anul acesta; avantajele ce trebuesc acordate instructorilor cari activează; înzestrarea cât mai rapidă cu materiale în ce privește instrucția, gimnastica și educația, arătându-se și modul în care vor fi înzestrate subcentrele, prin diferite serbări date de premilitari. Se va căuta apoi ca toți premilitarii să fie prezenți regulat la instrucție.

Ultimul punct a fost stabilirea unui plan de propagandă pentru pregătirea premilitară la sate. Comitetul, a căpătat un larg sprijin din partea d-lui prefect Zippa, care poartă o deosebită grijă pentru progresul acestei importante instituții. VIF.

x **Laboratorul de analize medicale, chimice și microscopice Dr. Ratianu** autorizat de Minist. Săn. Publice, execută analize complecte de urină, spute, secrețiuni, etc. precum și orice analize ce interesează industria, comerțul și higiena alimentară. Iași, Cuza Vodă 48.

Ieșeni Faceți ieșenism
Preferați lozurile Marei Colecturi Ieșene
Credința
Iași, Str. Lăpușneanu, 20 Tel. 120
care numai într'o singură zi—la 15 Febr crt. a dat câștiguri în sumă de:
3 milioane lei,
la Ieșeni

După 2 ani de activitate parlamentară

D. Alfons Herovanu, senatorul muncii,

a fost serbătorit de funcționari și muncitori

Serbătorirea organizată Sâmbătă seara la „Luther" de Unirea funcționarilor particulari, în cinstea senatorului muncii d. Alfons Herovanu, cu prilejul împlinirei a 2 ani de activitate parlamentară s'a desfășurat într'o atmosferă impresionantă.

Banchetul a reunit laolaltă toți reprezentanții păturilor muncitoare, de toate categoriile din Iași și din Moldova.

Președinția adunării a fost oferită d-lui *Iancu Georgescu*, vice președintele Camerei de muncă, care în cuvinte simțite își exprimă dragostea pentru serbătorit.

Au mai vorbit: Dl. *M. Păduraru* în calitate de vice președ. al Uniunei funcționarilor.

D. Wily Goldștein din partea Statului Negustoresc și în numele său personal.

D. Câmpeanu ceferist în numele lucrătorilor din Pașcani.

D. *senator N. Ghiorghiadi* președ. Soc. A. C. I. relevă calitățile serbătoritului, felicitând funcționarii ieșeni pentru președintele lor; și în general pătura muncitoare pentru reprezentantul ideal pe care și l'au trimis în parlament.

D. *I. Rang* analizează sufletul de elită al celor doi frați Alfons și Eugen Herovanu, prezentându-i ca adevărate excepții în societatea noastră.

Mai toastează d-nii Mihai Indirjoschi din partea Uniunei generale a meseriașilor, d. Meerovici reprezentantul Sindicatului voiajorilor, d. Enciu Cohn fost președ. al Uniunei funcționarilor, Hascal reprezentantul Soc. „Generala" a funcționarilor, d. Leon Herșcovici în calitate de pres. d. al cercului cultural „Alf. Herovanu", d. Samy Kligman din partea Soc. „Armonia" a funcționarilor particulari, d. Mișu Grünberg președinte.

Soc. croitorilor, Pepșac președ. Sindicatului lucrătorilor brutari, Zaltzimberg în numele funcționarilor din Cernăuți, d. Kregsman reprezentant din Bălți, d. Rapaport din partea Asoc. Funcționarilor.

Cuvinte frumoase pentru serbătorit au rostit d-nii Segal-Caritas și Iosif Iacob.

Mai vorbesc d-nii Simon Abramovici, Sofronie, Froimovici, Neculau, Segal reprezentantul lucrătorilor textiliști și Goldștein președintele secției tineretului din Uniunea funcționarilor, după care a luat cuvântul domnul *Demosiene Botez*, în calitatea d-sale de președ. general al Uniunei funcționarilor din România.

În cuvinte impresionante d. Dem. Botez exprimă omagiul Uniunei, al cărui vice președ. este d. Herovanu.

În continuarea cuvântării, d. Botez compară pe serbătorit cu precursorii luptei pentru democrație.

Făcând o paranteză, trebue să menționăm că serbătorirea d-lui Herovanu s'a transformat la un moment dat într'o adevărată serbătoare a democrației.

Tuturor vorbitorilor le-a răspuns emoționat serbătoritul d. *Alf. Herovanu*, mulțumind pentru dragostea ce i s'a exprimat.

Un cuvânt special de mulțumire a avut pentru presa democrată din localitate, care sprijină acțiunile de revendicare a claselor muncitoare.

Z. Dessmond

D. Rameder se plînge

pentru înșelăciune

D. ing. Frantz Rameder din str. Arcu, s'a plâns justiției că a fost victima unei escrocherii din partea sătenilor Dumitru Călugăru, Neculai și Vasile Nicoară, toți din Hărpănești jud. Iași.

Aceștia urmau să depoziteze niște care cu lemne la fabrica d-lui Rameder, urmând ca apoi să se prezinte pentru contra valoare.

Sătenii s'au prezentat la d. Rameder, cerându-i suma convenită, afirmând că au efectuat comanda și au predat-o personalului de serviciu.

Ulterior d. ing. Rameder a aflat că a fost victima unei înșelăciuni, deoarece sătenii nici n'au trecut pe la fabrică, cu lemnele. Parchetul a ordonat cercetări.

A conduce o afacere FĂRĂ TELEFON astăzi, este ca și cum

ați voiaja cu.... POȘTALIONULI

Abonați-vă la Telefon!

Telefonul mărește clientela Dv., vă pune în legătură cu piețe noui de desfacere sau de aprovizionare și vă ține în curent cu fluctuațiunile prețurilor. Telefonul vă mărește și vă urgentează încasările. Profitați de condițiile speciale acordate de Societatea Română de Telefoane.

Cine se abonează în interval de șase săptămâni, dela data de 1 Martie până la 15 Aprilie, nu va plăti nici o taxă de instalație.

Plata abonamentului pe o lună, este de ajuns pentru a avea telefonul instalat.

Informații

x INTRE RUDE. Comerciantul Gh. Trandafirescu din str. Cuza-Vodă a acționat în judecată pe rudele soției sale decedate Ernestina Singher, —anume Aneta Singher din str. Cuza-Vodă și Regina Cohn și Jeanta Ponciu din București, cerând să fie obligați în calitate de succesori, ai fostei sale soții, la plata sumei de 131 mii lei, cheltuiți de d-sa cu înmormântarea și ridicarea unui monument defunctei.

S'a dat termen de judecată.

x Frații Antor, Regina, Elena și Maria Baian din Bucium au făcut apel în contra sentinței prin care au fost condamnați la câte 15 zile închisoare pentru distrugere.

x Sâmbătă 21 Martie a. c. în Palatul Orfelinatului: „balul oamenilor în alb", dat de „Junimea Medicală".

x D. Al. Băicoianu, proprietar din Iași, a cerut Tribunalului scoaterea în vânzare a imobilului d-lui Sami Daniel din str. Ștefan cel Mare, pentru neplata unei datorii.

x Aflăm că organizația din Iași a partidului Național-Creștin, intenționează să-și clădească un palat pe terenul din fața cinematografului „Trianon".

x Deținătorii de obligațiuni împrumutul de Înzestrare a Țării 4½% din 1934 pot controla dacă aceste titluri au ieșit la sorți sau cu premii la tragerile până astăzi inclusiv 1 Februarie 1936, adresându-se colecturei Campus și Bassa din Iași str. Lăpușneanu 16.

Informațiunile se dau în mod gratuit.

x Reprezentanța generală pentru orașul și județul Iași a societății de asigurare „NAȚIONALA" trecând sub o nouă conducere și-a mutat și sediul și sediul în str. Lăpușneanu No. 41 (vis-a-vis de Hotel Palace).

AZI LA Cinema PHOENIX
cu 8, 10 și 15 lei
SE REPREZINTA BASMUL ORIENTAL realizat cu
Fritz Körtner și Ana May Young
ALI BABA
Al doilea film
SAPHO
după romanul cu același nume de Daudet

CINEMA SIDOLI Astăzi
reprezintă pe celebrul artist
Mc. Laglen în cea mai bună realizare a lui
Denunțătorul
Al doilea film
Cea mai bogată fată din lume
este povestea unei miliardare amorezată de un proletar
În roluri principale: Miriam Hopkins și Fay Wray.
Complectare: JURNAL SONOR FOX

Nu uitați! Sănătatea voastră este asigurată cu Vinul Tonic Dr. Beceanu
Farmacia Dr Beceanu - Piața Halei - Iași

DOCTOR
A. Dascăl
Boli interne
Venerice și Sifilis
Tratamentul blenoragiei la bărbați și femei.
Diathermie urologică și generală.
Consultații și tratamente 7½—10 a. m. și 2—9 seara
Duminica 9—12 a. m.
Iași, str. Cuza Vodă 42
vis a vis de Camerade Comerț

LAPTARIA IAȘILOR
Societate Anonimă — Iași
INCUNOȘTIINȚARE
Aducem la cunoștința acționarilor societății noastre că adunarea generală ordinară a decis achitarea unui dividend pentru anul 1935 de 20 lei de acțiune — minus impozitul. Plata acestui dividend sa face la Casa de schimb BERNHARD BLIMES str. Ștefan cel Mare No. 16.
Consiliul de Administrație

Doamna
Dr. C. Parhon Ștefănescu
Medic Primar al Spit. Socola
Boale nervoase și ale glandelor cu secrețiuni interne
Consult. 2—4 p. m.
Strada I. G. Duca No. 16
(costă Muzeelor.

ULTIMA ORĂ

Evenimentele grave din Europa

După denunţarea tratatului dela Locarno, de către Germania

Dispariţia misterioasă
a unui student din Iaşi

Tânărul Aurel Baldovinescu, student în anul 4 la Facultatea de medicină din localitate, e dispărut de două luni din Iaşi.

În ultimul timp el era extern la spitalul Socola de unde a dispărut în mod brusc.

Aurel Baldovinescu e orfan, originar din Brăila. Sora sa, pedagogă la o şcoală secundară din localitate, roagă pe această cale pe acei care ştiu ceva despre Aurel Baldovinescu, să înştiinţeze Facultatea de medicină. VG

Într'o casă din str. Sf. Lazăr

Un gardian
în luptă cu un borfaş
S'au tras mai multe focuri de revolver

Gardianul public Iavliţă Onisim din postul Podul-Roş, a fost anunţat aseară de un pieton, că un individ necunoscut s'a introdus în locuinţa d-lui Iancu Oişie din str. Sf. Lazăr 85, pentru a comite o spargere.

Sergentul s'a transportat la faţa locului şi a descuiat uşa casei. Borfaşul care se afla în interior, a tras asupra sergentului două focuri de revolver, fără a-l răni.

Gardianul a răspuns atunci cu opt focuri de revolver.

Răufăcătorul însă, a reuşit să se facă nevăzut.

Astăzi dimineaţă s'a găsit în dreptul locuinţei d-lui Iancu Oişie, un fular şi o căciulă, care aparţin birjarului Strul Caşcah. Acesta având cazier la poliţie, se bănuieşte că el ar fi autorul încercărei de spargere din str. Sf. Lazăr.

La ateneul „Tătăraşi" s'a desfăşurat eri

Congresul general
al învăţătorimii ieşene
S'a discutat despre situaţia grea a dascălilor doleanţele lor profesionale şi măsurile ce se impun

Învăţătorimea ieşană adunată ieri la ateneul popular „Tătăraş" în congres general extraordinar, şi-a examinat situaţia precară şi a cerut sprijin din partea centrului.

D. Const. Platon preşedinte asociaţiei dascălilor din oraşul şi judeţul nostru, a arătat că institutorii fiind nedreptăţiţi de autorităţile superioare, au pornit o acţiune pentru revendicarea drepturilor lor profesionale.

2000 posturi vacante

In toată ţara sânt vacante 2000 posturi de învăţători.

Aceste posturi vor fi ocupate de normalişti. Situaţia acestora este în prezent extrem de grea.

Dezideratele normaliştilor vor fi discutate pe larg la congresul general anual a institutorilor din România.

Doleanţele învăţătorilor...

...sânt: acordarea gradaţiilor, definitivărilor şi ajutorarea dascălilor bolnavi. Aceştia trebuie să primească salariu şi în timpul bolii, iar suplinitorii lor să fie plătiţi aparte.

Leafa învăţătorilor egală cu cea a uşierilor

Despre salarizarea dăscălimei vorbeşte d. *Costinescu*. D-sa subliniază faptul, că leafa ce o primesc astăzi unii institutori, nu trece de aceia a uşierilor dela instituţiile mari din Bucureşti. Autorităţile superioare au datoria de a intra în legalitate.

Dăscălimea dela sate

D. Const. Rollea se ocupă de situaţia precară a învăţătorilor dela sate.

Învăţătorii-parlamentari au obligaţia de a ridica atât în Cameră cât şi în Senat această chestiune. Totodată să se arate că institutorii care au subscris la împrumut n'au primit titlurile nici până în prezent.

D. *Const. Florea* cere să au ştirbească drepturile învăţătorilor; iar d. *Victor Bogdan* se declară contra grevei preconizate de profesorii secundari.

Moţiunea şi telegramele

Congresiştii au redactat apoi o moţiune şi telegrame către M. S. Regele; d-nii Gh. Tătărescu prim ministru; C. Angelescu, V. Antonescu, Victor Iamandi, şi d-lui V. Toni preşedintele învăţătorimii din ţară

In telegrama adresată suveranului, dascălii ieşeni cer să acorde înaltul său sprijin şcoalei poporului şi slujitorilor ei.

Profesorii secundari
în „stare de alarmă"

Congresul extraordinar al profesorilor secundari, ţinut la Bucureşti, a votat o moţiune, prin care se cere înscrierea în noul buget a gradaţiilor şi definitivărilor.

Pînă atunci profesorii secundari se declară în „stare de alarmă". Iar în cazul când doleanţele nu vor fi satisfăcute, vor recurge la greva demonstrativă.

x BAL. — Astă-seară are loc în saloanele „Orfelinatului evreesc" balul organizat de Soc. „Binefacerea".

Organizatorii acestui bal n'au precupeţit nici-un sacrificiu, pentru ca asistenţa să petreacă cât mai bine.

S'au pregătit numeroase surprize.

CUMPĂR
AUR *ac dinţi, etc. argintării*
cumpărător direct
Str. Brătianu Nr. 82
vis-a-vis de str. Mărzescu

Într'o hrubă
din str. Sf. Lazăr

Un poliţist ieşan a găsit într'o hrubă de pe un teren viran din str. Sf. Lazăr, pe indivizii Th. Ţugulea şi V. Ochină din Chişinău, M. Sârbu din Roman, V. Scorţescu din str. Zugravi 55, V. Nistor din Hotin, Gh. Nastase din Vaslui, V. Pitan din Bălţi şi N. Visnovschi din Ucraina.

Aceştia au fost arestaţi.

Gestul Germaniei a provocat

Agitaţie extraordinară în Europa
Convocarea urgentă a consiliului Societăţii Naţiunilor
LA PARIS: O conferinţă specială
LA BUCUREŞTI: Un consiliu prezidat de Rege

Paris 9,—Denunţarea de către Germania a tratatului dela Locarno a provocat enormă agitaţie în Europa.

La Paris s'a convocat o conferinţă extraordinară a statelor semnatare ale convenţiei dela Locarno. Vor participa d-nii Eden (Anglia), Flandin (Franţa), Cerutti (Italia) şi Van Zeeland (Belgia).

Conferinţa aceasta va fixa atitudinea comună faţă de acţiunea Germaniei.

Trupele franceze spre zona Rinului

Ca un prim răspuns, Franţa a ordonat plecarea trupelor din regiunea Belfort spre zona Rinului.

Deasemenea se vor trimite şi alte trupe, pentru a întări poziţiile la frontiera germană.

O şedinţă a Ligii Naţiunilor

Totodată Franţa a cerut convocarea urgentă a consiliului Ligii Naţiunilor.

Şedinţa a fost fixată pentru Vineri 13 Martie. La această şedinţă a fost invitată şi Germania spre a-şi trimite un reprezentant.

Liga Naţiunilor urmează să stabilească ce măsuri se vor lua împotriva Reichului. Franţa va propune să se aplice imediat severe sancţiuni economice.

Hitler în Renania

Berlin 9.—Trupele germane au intrat ieri în Renania. Populaţia din oraşele Bonn, Frankfurt şi Düsseldorf a făcut soldaţilor manifestaţiuni entuziaste.

In cursul acestei săptămâni vor pleca alte trupe.

Londra 9. — Ziarul englez „Sunday Express" anunţă că zilele acestea Hitler va vizita Renania. Se pregăteşte Fuehrer-ului o primire grandioasă.

O proclamaţie a lui Hitler

Berlin 9 — Probabil încă în cursul zilei de azi, Hitler va lansa o proclamaţie către poporul german. Cancelarul va explica atitudinea Reichului faţă de tratatul dela Locarno.

Hitler va sublinia din nou dorinţa de pace a Germaniei.

Totodată guvernul german va elabora un memoriu, prin care va aduce critici pactului franco-sovietic.

*

La opera „Kroll" din Berlin a avut loc ieri comemorarea eroilor din război. A asistat şi cancelarul Hitler.

D. Von Blomberg, ministrul armatei, a ţinut un discurs, prin care explica atitudinea Germaniei.

Alarma din Europa

Paris 9.--In toată Europa, gestul Germaniei este privit cu mare îngrijorare.

La Paris, la Londra, Bruxelles, Moscova, etc. presa relevă că situaţia internaţională trece prin cele mai grave momente dela război încoace.

Se aşteaptă cu mulă înfrigurare hotărârile Ligii Naţiunilor.

La Bucureşti

Buc. 9. — D. Titulescu a avut ieri o lungă întrevedere cu d. Tătărescu asupra evenimentelor externe.

După întrevedere, d. Titulescu a avut convorbiri telefonice cu Geneva şi Paris. Astăzi ministrul nostru de externe pleacă la Geneva, spre a participa la şedinţa extraordinară a consiliului Societăţii Naţiunilor.

Un consiliu prezidat de Rege

Buc. 9 — La Marele Stat Major se întruneşte astăzi consiliul apărării naţionale. Şedinţa va fi prezidat de M. S. Regele Carol.

Vor lua parte foştii prim-miniştri, d-nii mareşali Averescu şi Presan şi inspectorii de armată.

D. prim-ministru Tătărescu va face o expunere cu privire la acţiunea pentru înzestrarea armatei.

Totodată se va examina situaţia din Europa, provocată de Germania prin denunţarea pactului de a Locarno.

In sfîrşit, a sosit!..

Grosz-Cagero a fost interogat
20 de ore în şir
El a început să facă mărturisiri, denunţând fraudele altor firme

Buc. 9. — Excrocul Grosz-Cagero a sosit ieri la Bucureşti.

Dela Ploeşti a fost adus cu o maşină şi transportat direct la Siguranţa din Capitală.

Imediat Grosz-Cagero a fost supus unui sever interogator, cu ajutorul unor interpreţi de limbă germană şi ungară. Interogatorul a durat 20 de ore în şir, până la 2 noaptea.

Grosz a început să facă mărturisiri, denunţând o serie de fraude importante comise de câteva concurente ale soc. „Cagero".

El va fi deţinut la Siguranţă până la lansarea mandatului de arestare. Se afirmă că Grosz nu va fi dus deocamdată la Văcăreşti, deoarece în această închisoare sînt 12 cazuri de tifos exantematic.

Deşi conform convenţiei cu Cehoslovacia, Grosz nu va putea fi judecat decît pentru falsuri, totuş anchetatorii se ocupă şi de chestiunea traficului cu devize.

Astăzi Grosz-Cagero va fi dus la parchet.

Primarul din Bălţi
Victima unei sălbatice agresiuni

Bălţi 9.—D. primar P. Vrabie a fost eri victima unei sălbatece agresiuni.

Aflându-se în faţa companiei de pompieri, d. Vrabie a observat că sergentul Coman a bătut pe un soldat.

D. Vrabie a rugat pe sergent să se liniştească, dar acesta a tăbărât asupra primarului, l-a trântit şi l'a călcat cu picioarele.

Au intervenit trecătorii şi d. Vrabie a fost scos din mâinile sergentului.

Agresorul a fost imediat înaintat autorităţilor militare.

Starea d-lui primar Vrabie e serioasă. CORESP.

CLEOPATRA GHEORGHIU
Profesoara care a condus 35 ani şcoala „Sf. Sava" a fost înmormântată ieri

Eri după masă a avut loc înmormântarea Cleopatrei Gheorghiu, fosta directoare a şcoalei profesionale „Sf. Sava" din localitate.

Defuncta era mama d-lui profesor universitar dr. Emil Gheorghiu, din Bucureşti. Timp de 35 ani ea a condus şcoala „Sf. Sava" şi a predat limba română.

Acum 22 de ani Cleopatra Gheorghiu a ieşit la pensie.

Defuncta era înrudită cu familia lui A. Bădărau, cu istoricul Xenopol şi dr. Costinescu din Bucureşti.

Activitatea Cleopatrei Gheorghiu a fost o pildă de muncă şi devotament. Dispariţia acestei distinse figuri las regrete unanime.

Transmitem familiei expresia sincerelor noastre condoleanţe.

Pe malul Bahluiului

Un locuitor atacat şi jefuit

La spitalul Israelit a fost internat locuitorul Gh. Gârneaţă din str. Romulus 9. Aceasta a fost victima unui atac, pe când mergea pe malul Bahluiului.

Trei indivizi necunoscuţi i-au acostat şi jefuit de câteva mii lei. Apoi l-au lovit în cap cu un corp contondent. Gh. Gârneaţă spune că a recunoscut pe doui din răufăcători. Ei sânt indivizii Gh. Profir şi Gavrilă Gherman din str. Cercului 29.

S'a deschis o anchetă.

Un ieşan înjunghiat
de vecinul lui

La spitalul „Sf. Spiridon" a fost internat locuitorul Ion Seşaun din str. Bahui 12, care prezinta o rană adâncă la abdomenul. După ce i s'au dat îngrijirile necesare, Seşanu a povestit că a fost înjunghiat de vecinul său Ion Tubeica, cu care era în ceartă.

UN CAZ DELICAT.— D. Const. Dumitriu, conducătorul laboratorului cofetăriei „Funiak" din str. Lăpuşneanu a găsit aseară pe tinerele Leonora Pânzaru din str. Ticău de jos 24, Ştefania Andriena din şos. Naţională 45, Aurica Săvulescu str. Crucei 100 şi Anuţa Iacob din str. Muzeelor 2 din serviciul acestei cofetării, în situaţie delicată cu patru lucrători.

D. Dimitriu a anunţat sergentul din post.

x D. prefect Theodor Zipa a fost înştiinţat că Sâmbătă va sosi în localitate d. Victor Iamandi.

D. ministru Iamandi va rămînea câteva zile şi va vizita judeţul. Deasemenea d-sa va prezida şeaintea delegaţiei permanente, când i se va face raportul asupra înfiinţării „cadrelor active"

x Eri a avut loc inaugurarea clubului „Cercul Vânătorilor" din localitate.

De vânzare
parcele în Str. I. C. Brătianu 142, vis-a-vis de Casa Asigurărilor Sociale Informaţiuni: str. Alexandri 3 sau Avocat I. Serafimi.

ORA 12

Consiliul de miniştri de azi

Buc. 9. Azi dimineaţă s'a întrunit Consiliul de miniştri. A asistat şi d. Titulescu. S'a discutat despre situaţia externă.

Un discurs al lui Hitler

Berlin 9.— In faţa unei mari mulţimi, Hitler a ţinut azi un discurs la Berlin.

Cancelarul a vorbit despre importanţa actului dela 7 Marte şi a cerut poporului să facă zid în jurul său.

Italia încetează ostilităţile în Abisinia

Roma 9.—Guvernul italian a comunicat generalului Grazziani să înceteze ostilităţile în Abisinia.

Această hotărâre a fost luată, pentruca Geneva să se ocupe de evenimentele din Europa, trecând deocamdată pe al doilea plan chestiunea abisiniană.

Procesul generalului Dumitrescu

Braşov 9 — Azi dimineaţă a început procesul generalului Dumitrescu.

In apărare, d av. Istrate Micescu acerut o nouă expertiză.

CU 200 LEI DEVENIŢI MILIONARI
cumpărând imediat un loz la marea colectură
CAMPUS & BASSA
SUCURSALA IAŞI Str. Lăpuşneanu No. 16 (colţ cu str. Banu) TEL. 767
Sucursala specială „VULPEA" Cuza Vodă 1
Provincie, remitem la cerere.

ANUL XXXII No. 8676

ABONAMENTE

Lei 350 . . . . pe un an
„ 180 . . . . „ 6 luni
„ 90 . . . . „ 3 „
„ 1000 . . Instituţii publice

ATELIERELE TIPOGRAFICE
IAŞI. — STR. LAPUŞNEANU 37

Telefoane { Redacţia 391 / Administraţia 394 / Serviciul de noapte 367

1 LEU

OPINIA

Ziar popular cotidian

MERCURI 11 MARTIE 1936

Premii Gratuite
SERIA 65-a
Bon No. 10

O pace rea: Pacea Europei

Cîteva constatări după lovitura dela Berlin

O porţiune a graniţei dintre Franţa şi Germania, cu partea de jos a Rinului

Incontestabil că la 7 Martie Germania lui Hitler a făcut un nou gest, menit să pună pe gânduri triste amintiri dornică de linişte şi pace.

Când un stat mare şi puternic anulează, prin intrarea armatei sale într'o zonă demilitarizată, un pact internaţional de importanţă celuia dela Locarno, faptul îmbracă îndată proporţiile unei întâmplări extraordinare şi pesimiştii se grăbesc să dea frâu liber imaginaţiei, scontînd posibilitatea dezlănţuirii unui alt şi înspăimântător măcel mondial.

Să se recunoască că e într'adevăr greu să-ţi păstrezi cumpătul în asemenea clipe. Să se recunoască însă totodată, că au mai fost atari momente grave dela război încoace.

Citâm doar două pilde: proclamarea serviciului militar obligator în Germania şi declararea războiului italo-abisinian. Şi apoi, la drept vorbind, gestul recent al Germaniei **n'a constituit o surpriză pentru nimeni:** *se ştia precis că faptul se va produce cu un ceas mai devreme sau mai târziu. Ceva mai multă se ştia probabil la toate cancelariile europene că d. Hitler va alege tocmai momentul favorabil de faţă.*

Se poate conchide însă că aşa a trebuit să se întâmple, că nu e nimic de făcut în această chestiune. Germania va fi invitată de formă să intre în legalitate şi Franţa se va mulţumi să-şi concentreze trupele la graniţa germană.

*

Nădăjduim că nu va fi război. Trebuie totuşi să ne dăm seama odată mai mult, că paceă de care beneficiază popoarele Europei e o pace rea, scrisă pe petece de hârtie. Recentul act al Germaniei o dovedeşte cu prisosinţă.

Popoarele Europei vor însă o pace bună, o paee sigură (ne jenăm oarecum să întrebuinţăm termenul „eternă"), o pace înscrisă în inimi, cu cele mai curate sentimente. Oare când o vom avea?

I. L. BASARABEANU

Regele Angliei se poate căsători cu o americană?

Cîteva candidate din Statele-Unite

Presa americană se ocupă de faptul, dacă nu cumva regele Eduard VIII nu se va căsători cu o americancă. Se pare că n'ar fi imposibil.

Regii englezi se bucură de următorul principiu: se pot căsători ca şi oricare muritor. Căsătoria lui Eduard VIII cu

REGELE EDUARD VIII AL ANGLIEI

...re-o prinţesă europeană n'ar aduce Britaniei nici un câştig, în timp ce dacă ar lua de soţie, o fată născută înlăuntru împărăţiei britanice, sau o americancă de bună familie—asta nu înseamnă numai decât să fie prinţesă—, lucru acesta ar întări între ele naţiunile de limbă engleză. Care însă poate fi aceea?

Ziarele americane răspund şi la această întrebare. Şi numesc în primul rând pe Miss Constance Morrow, fiica decedatului senator Lwght Morrow şi sora soţiei lui Lindbergh. Apoi vin la rând Adelaida Prentice, nepoata lui Rockefeller; Louise Morgan, nepoata lui J. P. Morgan şi în fine Virginie Franche, cumnata lui John Jacob Astor III şi Andreye Phippse, care e şi cea mai frumoasă.

Din nenorocire pentru atâtea candidate americane, regele Eduard VIII nu şi-a manifestat încă dorinţa de a o rupe aşa uşor cu celibatul.

CEPS.

Momentul istoric dela 7 Martie

- Şedinţa Reichstagului -

Şedinţa Reichstagului dela 7 Mart, când s'a anunţat denunţarea pactului de'a Locarno.

In prima bancă din stânga: Hitler răspunde la salutul parlamentului.

Din toată lumea

Durerea reginei Maria

M. S. Regina Maria a României, venind din Leiningen (Germania) unde a luat parte la funeraliile Ducesei Victoria, s'a oprit la Viena.

In gară, M. S. Regina Maria a fost întâmpinată de arhiducii Ileana şi Anton. Întâlnirea a dat loc la scene şi momente impresionante, fiind evocată figura defunctei Ducese şi povestindu-se întâmplări din viaţa ei.

Regina Maria avea ochii înlăcrămaţi, deoarece „Ducky", sora suveranei noastre, era foarte iubită pentru sufletul ei bun...

D. Masaryk şi Iaşul

Sâmbătă, când d. Thomas G. Masaryk, fostul preşedinte al republicei cehoslovace, a împlinit 86 de ani, a avut loc la Bucureşti, o şedinţă omagială în cinstea marelui bărbat de Stat. Cu acest prilej, d.

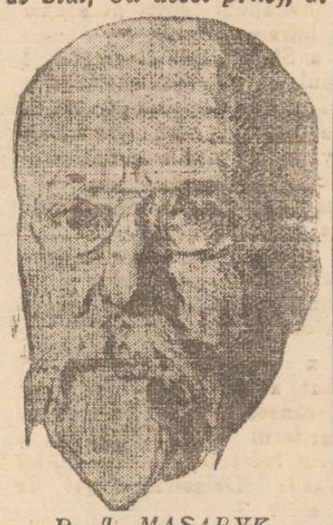

D. T. MASARYK

I. Nistor, ministrul muncii, a rostit un impresionant discurs, evocând vizita pe care d. Th. Masaryk, a făcut-o Iaşului în anul 1917.

Deatunci, d. Th. Masaryk a păstrat cele mai frumoase amintiri din Capitala Moldovei.

Iaşul i-a făcut impresia unui oraş prin excelenţă cultural, care, atât prin poziţia cât şi prin atmosfera lui, este propriee unei desvoltări spirituale.

Brutarii contra siluetei

Brutarii din Budapesta au **organizat mari manifestaţiuni contra tratamentului şi curei de slăbire.**

Prin intruniri şi afişe brutarii protestează împotriva faptului că medicii recomandă siluetei şi impun un regim alimentar din care pânea este exclusă, ca fiind un aliment ce îngraşă.

Brutarii mai arată că tratamentul de slăbire a dus la o scădere a consumului pinei.

La noi, în România, o atare manifestaţiune a brutarilor ar fi inutilă, deoarece consumul pânei, nu numai că nu te îngraşă, dar te şi slăbeşte. Mai ales la pungă!...

Ţăranul şi rabinul

Se comentează mult în Basarabia cazul locuitorului V. Holban din comuna Pesârba (Orhei). Acesta a venit la Chişinău şi s'a prezentat rabinului Ţirelsohn, povestindu-i că săteanul Chiriac din aceiaş comună, îi fură din produsele muncii.

Holban a cerut rabinului să se roage lui Dzeu ca să-l facă pe Chiriac mai bun şi să nu mai fure.

Rabinul Ţirelsohn... a promis!

Moşnegii lumii

Un statistician, a întocmit o listă a celor mai bătrâni oameni din lume, care au trecut de vrâsta de 100 ani.

Iată câte-va constatări ale statisticei:

In Braziliа trăesc 6724 oameni care au depăşit vrâsta de 100 ani.

In Statele-Unite sânt 4267 centenari. Urmează Bulgaria cu 2126 centenari, Columbia cu 1879, Guatemala cu 834, Portugalia cu 408, Italia cu 356, Germania cu 86 şi Franţa cu 43 centenari.

România nu este trecută în această statistică.

Ereditatea psihică

O conferinţă interesantă a d-lui prof. dr. L. Balif

Duminică 8 Martie, în Aula Universităţii, d. prof. dr. L. Balif a conferenţiat în faţa unei numeroase asistenţe despre „Ereditatea psihică".

Dl. profesor începe prin a arăta care este concepţia actuală în ceeace priveşte ereditatea psihică şi în special ereditatea psihică nervoasă. In legătură cu aceasta, declară că şi-a ales tratarea acestui subiect atât de abstract, poate, tocmai din tendinţa personală de a cunoaşte mai mult acest psihic, foarte greu de definit şi chiar spune d-sa — nu crede că există vreo definiţie care să fie veridică pe deantregul. Enumeră concepţiile despre psihic a: teologilor, psihologilor şi biologilor, arătând prin prisma cunoştinţii şi experienţii că, substratul psihic este sistemul nervos. Baza organică a psihicului sunt celulele nervoase, care, pentru a funcţiona, au nevoie de ambianţă. Continuă prin a arăta că studiul asupra ereditâţii psihice la om e făcut în mică măsură, tocmai din greutatea de a se urmări aceasta.

La animale însă; s'au făcut studii ample, experienţe, cu rezultate prezentate schematic, în ceeace priveşte transmiterea caracterelor somatice (culoarea ochilor, a blănii, a pielii şi chiar unele secreţiuni ca: secreţiunea laptelui, etc.).

Concludând pe baze logice, acelaş lucru se întâmplă şi la animalele superioare (om), unde cu atât mai mult se poate vorbi de psihic şi nu se poate nega o conştiinţă, cu toate că adesea omul în viaţă nu se conduce după acele regule ale logicei pure, căci, aşa fiind, oamenii n'ar avea între ei diferende ci în aceiaş împrejurare ar proceda şi reacţiona la fel. Omul în viaţă se conduce mai ales după sentimente—emoţii şi în această privinţă conferenţiarul enumeră exemple luate din viaţa omenirii actuale (exemple plastice).

Problema mare care se pune este:

Care caractere psihice se transmit şi care nu? Această problemă ducând pe mulţi la obsesii; atât pe părinţi cât şi pe copii.

Sunt ereditare manifestările psihice împreună cu factorii ce le condiţionează (celule nervoase, glande etc.) Regulele de trecere sau de transmitere ale caracterelor psihice reprezentate prin foarte mulţi şi minusculi factori sunt cele Mendeliene. Caracterele psihice care predomină sunt acele în legătură cu sexul, deci caractere primordiale urmate de un întreg cortegiu de caractere secundare. Mediul înconjurător nu are influenţă asupra caracterelor primordiale.

Sunt oameni care, în viaţă îşi dau seama, că în cutare împrejurare, conform raţiuni lor, trebuie să procedeze în anumit fel şi că sunt opriţi sau îndemnaţi de fac altfel, de o putere lăuntrică superioară raţiunii—puterea glandelor cu secreţiuni interne.

Se găsesc substanţe chimice vitale, care în timpul vieţii individului vor determina diferite caractere somatice şi psihice.

Dl. prof. dr. L. Balif, prezintă o interesantă statistică a spitalului Socola în legătură cu subiectul conferinţii şi arată că în decurs de 30 ani la acel spital sau perindat 13000 bolnavi cu diagnoze variînd după mentalitatea medicilor ce s'au perindat în acei 30 ani. Din acei 13000 bolnavi, 20 la sută au suferit de: Psihoze afective (tulburări în ceeace numim noi, veselie sau tristeţe); 18 la sută pelagră, (tulburări psihice provocate de intoxicaţie cronică); 16 la sută paralizie generală, (provenită din infecţii); 12 la sută. Demenţa precoce (disociaţie a diferitelor facultăţi psihice); 11 la sută Epilepsie; 9 la sută. Confuzie mintală; 6 la sută. Oligofrenie (săraci cu duhul); 3 la sută. Alcoolismul; 25 la sută, Psihostenie (boala indoelii). Demenţă senilă (disp. celulelor în viaţă).

Care din sus-enunţatele boli sunt ereditare şi care nu?

D-l prof. Balif arată în mod amănunţit cele complect ereditare şi cele pe jumătate ereditare. Printre primele se enumeră: Psihozele afective, schizofenia, epilepsia, oligofrenia etc. Conferenţiarul arată în mod schematic procentajul tarelor psihice prin ereditate directă şi indirectă.

Vorbeşte mai insistent despre guşaţi la noi, care formează un flagel social şi aceasta din cauza lipsei de iod în sare. Se impune deci şi chiar s'au luat măsuri ca în regiunile respective să se consume o sare cu impurităţi de iod, realizându-se prin aceasta ca peste câteva generaţii să scăpăm de guşaţi.

Vorbeşte despre germenul ereditar al sinuciderilor în unele familii la o anumită vârstă, cu mici abateri doar din cauza influenţii mediului înconjurător. Şi în această direcţie în medicină nu s'a găsit încă un remediu.

Continuarea în pagina 2-a

Teatrul Naţional
Sâmbătă 14 Martie
BALUL PRESEI
Costumat
Mascat
Ţinută de seară

Păreri şi discuţii

Unde este civilizaţia?

Crucea Roşie şi războiul italo-abisinian

In ziarul „Curentul" din 7 Martie a. c. a cărui simpatie pentru italieni e bine cunoscută, am citit reconfirmarea unui sacrilegiu săvârşit de aviaţia italiană.

Un avion italian a aruncat 40 mari bombe explozibile asupra unei ambulanţe — nu Abisiniene, ci Engleze, —care era pusă sub scutul clar vizibil, al Crucii Roşii.

Bombardamentul s'a făcut prin surprindere în zorii zilei. Şapte oameni, care nu mai puteau răspunde acestui act, şapte oameni care nici macar n'au putut părăsi patul durerii ca să se refugieze în adăposturi, au fost omorâţi de schije şi gaze otrăvitoare.

Oare să fi ajuns timpurile acelea, încât nici cel mai înalt principiu umanitar, să nu mai poată rezista urei şi inconştienţii?

Primele atacuri asupra spitalelor şi ambulanţelor Crucei Roşii le-am crezut greşeli inevitabile şi nevoite ale aviaţiei italiene. Astăzi se confirmă însă, ceiace eu am refuzat să cred la început, Armata italiană care justifică invazia sa prin dorinţa de a duce civilizaţia într'o ţară barbară îşi inaugurează zisa opnra umanitară prin profanarea, prin sfărâmarea celui mai înalt principiu creştin?

Lumea catolică şi în deosebi conducătorii ei spirituali, nu se cutremură în faţa acestor crime? Se poate renunţa aşa de uşor la cea mai sublimă operă creştină, creiată din strădania şi sacrificiul sutelor de ani, numai pentru a fi pe placul stăpânitorilor vremelnici pământeşti?

Preoţii Ortodoxi Creştini trimit fraţilor întru Hristos colegilor catolici, prin aceste rânduri, mesagiul S. O. S. (Salvaţi-Opera-Sublimă). Salvaţi principiul fundamental al creştinismului—Iubirea—mila faţă de cel rănit şi nenorocit.

Iar drept încheiere, ţin să-mi revendic un drept de urmaş al Romanilor de altădată.

Mareşalul Badoglio care ar vrea să apară în ochii lumei autentic urmaş roman, declară ziariştilor, că el astăzi nu mai are cu cine lupta şi că face mai mult o vânătoare.

Domnule Mareşal, strămoşii noştri, deşi erau păgâni, totuşi ei niciodată n'au făcut vânătoare de oameni şi mai ales răniţi.

Ei vânau suflete, cărora le ofereau scutul roman, drept protecţie şi tot odată le aduceau şi o adevărată civilizaţie a timpurilor acelea.

Preot V. Leu-Iaşi

Cetiţi
în pag. 4-a
ULTIMA ORA

O CLIPĂ DE NOROC

AJUNGE TOATĂ VIAȚA!

CU O CONDIȚIE:
să aveți în buzunar
LOZUL LOTERIEI DE STAT

- Costul unui loz întreg 800.— Lei
  Costul unui sfert de loz 200.— Lei
- CU 200.- LEI PUTEȚI CÂȘTIGA 1 MILION *la fiecare tragere lunară*
- TRAGEREA CLASEI I-a la **15 MARTIE**

Cumpărați lozuri din vreme.

EXPOZIȚIE de perdele și cuverturi lucrate de mână cu adevărată artă găsiți în permanență la mag.

„LA GHEM"

STR. ȘTEFAN CEL MARE 2 (lângă Frații Hirschensohn)
Se vând cu prețuri convenabile

DOCTOR
ADRIAN ȘTEFĂNESCU
MEDIC DE SPITAL
Boli interne și nervoase
Consult. 4—6 p. m.
Str. I. G. Duca Nr. 16
(fosta Muzelor)

Încercați această Nouă Pudră de Frumusețe IMPERMEABILĂ

FAȚEȚI ACEASTĂ ÎNCERCARE SURPRINZĂTOARE

Noua Pudră Tokalon, ce'ebra de Paris, pune capăt, „lucirii" pielei, fiindcă conține un nou ingredient minunat, numit: Spumă dublă (procedeu brevetat). Faceți însăși Dv. proba cu această simplă încercare. Acoperiți unul din degetele Dv. cu Noua Pudră Tokalon, apoi muiați-l într'un pahar cu apă. Scoțând degetul veți constata că nu e nici umed nici lucitor, ci *absolut uscat și „mat"*. Pudra rezistă umezelei, pentru că conține „Spumă dublă". De aceia Noua Pudră Tokalon ține 8 ore în șir. Puteți dansa într'o sală încălzită peste măsură și puteți avea tenul așa de proaspăt și de fermecător ca și la început. Noua Pudră Tokalon nu se alterează de ploaie, de vânt sau de transpirație. Se garantează că ea pune capăt pentru totdeauna nasului lucitor.

De vânzare la toate farmaciile, drogheriile și parfumeriile din țară. Noi prețuri reduse la Lei 45.—.

Amintiri interesante despre

Miliardarul Jean Mihail, când a fost la Iași...

Un om cult, simpatic dar,.. zgîrcit - O chestie cu patru țapi!

Am lăsat să treacă șivoiul de informații cu prilejul morții miliardarului Jean Mihail, pentru ca la rândul meu să anunț un fapt ce nu s'a relevat și e necunoscut cetitorilor noștri.

Aflu deci cetitorii noștri, că Jean Mihail, a venit în localitate în timpul ocupației, a stat în Iași până la completa victorie a trupelor noastre. Și tot atât de interesant e că acest timp la petrecut mai mult în modesta mea locuință din str. Păcurari, vizitând pe d-na general Raiti, doamnă de onoare, care se mutase în salonașul meu. Mesele noastre erau comune așa că am putut observa pe Mihail, în intimitate.

Sunt 20 ani de atunci. Mihail încă tânăr, poseda o cultură aleasă.

Studiile și le-a făcut la Paris, oraș despre care vorbea cu entuziasm. Ca student cheltuia cu prisosință și nu era local de petrecere pe care să nu-l cunoască. Dispunea de un glas plăcut și fredona cântecele franțuzești, cu o drăgălășie nespusă.

Apoi devenise de o rară sgârcenie. Nu era cămătar, dar am avut impresia, că sgârcenia provenia din voluptatea pentru averea sa colosală.

Testamentul său dovedește, că avea un suflet bun, dar trăind izolat nu-și putea valorifica bunele sale sentimente. N'a cunoscut lașul, de cât din timpul războiului și totuș Iașul îi plăcea cu deosebire și dorea să-l vadă cât mai frumos.

Am mai regăsit pe Mihail la București, în anul 1925. Mă găseam în fața restaurantului „Cina", aștept ând să treacă un șir de automobile, pentru a traversa strada spre a mă duce la *„Adevărul"*.

Cine-va mă apucă de brați era Jean Mihail. Intrarăm la „Cina" Vorbeam de Iași. In timp ce sorbeam câte doi țapi de bere. A trebuit să-i povestesc toate evenimentele din Iași, pe care le asculta cu nesaț.

Venise ora de despărțire, Mihail plecând încă în acea seară la Craiova. Nu ne-am mai văzut.

Cei patru țapi i-am plătit eu!

DAN.

Centralism în toate!

Șomerii din Iași lăsați de izbeliște

în timp ce cei din București primesc diverse ajutoare

La redacția ziarului nostru s'a prezintat o delegație de șomeri în frunte cu locuitorii Ion Păladuță, Ștefan Bejura și Const. Istrati. Aceștia ne-au povestit, că li se fac greutăți la acordarea ajutoarelor pentru șomeri. In total s'a acordat asistență la circa 600 de muncitori fără lucru. In ultimul timp însă, au fost suprimate câteva sute din cărțile de ajutor. Camera de muncă a anunțat că numai cizmarii și croitorii șomeri nu vor mai primi asistență, Dar s'au anulat și cărți de ajutor ale unor lucrători din alte branșe.

In general, ajutoarele sânt prea mici în raport cu necesitățile traiului. De pildă, fiecare șomer a primit pentru întreaga iarnă numai 150 kgr. lemne.

La București însă — ne-au povestit șomerii — muncitorii fără lucru primesc cantități suficiente de lemne, zahăr, ceai, untdelemn, pâine, cartofi, etc.

Va să zică, centralism până și pentru șomeri!

AR.

toată lumea prefera Dalin

EXPOZIȚIA DE PERDELE
și lucru de mână (fost în str. Lapușneanu)
ACTUALMENTE LA
Mag. Medias sub Hotel Continental

— La cumpărarea covoarelor orientale —
de orice mărime, adresați-vă direct primei surse
TEBRIZ
EXPOZIȚIE PERMANENTA
Strada Lascar Catargi No. 43
Cumpărând la prima sursă realizați 50 la sută reducere față de ambulanți. Rugăm a ne vizita spre convingere

Cunoscutul Birou de voiaj
ING. ERDES
București III,
Calea Victoriei 168
organizează pentru vacanța de Paști, următoarele călătorii în străinătate:
1. Italia (5--19 Aprilie)
2. Paris-Nisa (5--22 Aprilie)
3. Istanbul (9--15 Aprilie)
4. Egipt-Palestina (11-13 Apr.)
CEREȚI PROSPECTE

...la dureri de cap! luați tabletele

novalc
DE VÂNZARE ÎN FARMACII

„COLECTURA NOROCULUI"
Banca Emanoil Marcovici
Iași str. Ștefan cel Mare No. 15

anunță persoanele cari au primit lozuri cl. I la loteria 10-a prin poștă, că achitarea acestora urmează a se face cel mai târziu până la 14 Martie a; c. orele 6 p. m.

Este în interesul fiecăruia de a reține și a achita lozul pe care hazardul i l'a adus în casă.

Se consideră anulate lozurile rămase neachitate până la data de mai sus.

Soc. Com. de Electricitate din Iasi

CONVOCARE

D-nii acționari ai Soc. Comunale de Electricitate din Iași sunt convocați în Adunare Generală Ordinară pentru ziua de 22 Martie 1936 ora 10 dim. în localul Societății, Direcțiunea Uzinei de Lumină, str. Uzinei 36 Iași.

La ordinea zilei:

1) Raportul Consiliului de Ad-ție cu Bilanțul și Contul de Profit și Perdere.
2) Raportul Com. Cenzorilor
3) Descărcarea Consiliului de Ad-ție de gestiunea anului 1935.
4) Repartizarea beneficiului net
5) Alegerea a doi membrii în Consiliul de Ad-ție conform art. 24 din Statut. Membrii eșiți la sorți pot fi realeși.
6) Alegerea a doi Cenzori și doi supleanți.

Cenzorii și supleanții pot fi realeși.

Adunarea este valabil constituită în cazul când vor fi prezenți un număr de acționari reprezentând cel puțin jumătate din capitalul subscris.

Dacă la prima întrunire jumătate din capital nu va fi reprezentat, adunarea va fi amânată de plin drept pentru ziua de 29 Martie 1936 aceiași oră și sediu, fără altă convocare, când va fi considerată ca legal constituită, ori care ar fi capitalul reprezentat.

Acționarii vor putea fi reprezentați prin mandatari acționari. Femeile căsătorite, minorii, persoanele morale, etc. vor putea fi reprezentați prin mandatarii lor legali, chiar dacă aceștia nu sunt acționari.

Mandatele de reprezentare vor fi depuse cu cel puțin două zile înainte de ziua adunărei generale (art. 42 din statute).

Consiliul de Administrație

Ereditatea psihică

(Continuarea din pagina 1-a)

In Oligofrenia, luând prostia ca cea mai frecventă, se dau soluții practice în ceea privește mijloacele de întrebuințat pentru îndepărtarea transmiterii și anume: Un bolnav oligofrenic să nu se căsătorească. Deasemenea purtătorii de germeni pe carei credem sănătoși, Cerșetorii, criminalii, prostituatele care se spune că sunt purtători de germeni, să fie izolați, etc. Oligofrenicii să fie sterilizați.

Rezultatul soluțiilor însă nu se poate aștepta de către generația noastră și nici de cea viitoare, ci peste 200 generații. Toate măsurile de profilaxie se adresează generațiilor viitoare (îndepărtate).

Ereditatea texelor psihice ne duce la înțelegerea unor lucruri de mare importanță pentru viitor, în ceeace privește luarea unei linii de conduită.

In încheere Dl. prof. Balif spune că generațiile tinere să aibă în vedere următoarele:

— „Nu te lăuda că te-ai născut la Atena, ci mulțumește lui D-zeu că te-ai născut din părinți cinstiți și sănătoși.

C. P. TIN.OFTE
asistent medico-pedagog la școala de surdo-Mu i Iași

Congresul pentru combaterea bolilor contagioase

Rolul unor profesori ieșeni

S'a constituit comitetul de organizare a celui de al doilea congres de combatere a boalelor contagioase, ce se va ține anul acesta la Chișinău.

Din comitet fac parte și distinșii profesori medici din Iași, d-nii dr. Slătineanu, Bălteanu și Alexa.

Vom da la timp programul complet al congresului. Printre raporturi se găsesc d-nii dr. Bălteanu și Alexa.

Informațiuni

x PROCES MUNCITORESC. — Se știe că în primăvara anului 1930, cu ocazia alegerilor comunale, a avut loc un incident la chestura de poliție.

Atunci au fost dați în judecată mai mulți muncitori, printre care și dl. Bibi Braunstein, secretarul Biocului Muncitoresc din localitate.

La Tribunal dl. Bibi Braunstein a a fost condamnat la 3 ani închisoare, 20.000 amendă și 10 ani interdicție.

Sâmbătă 8 Martie s'a judecat apelul și Curtea sub președinția d-lui Gane, a achitat pe împricinat.

Apărarea a fost susținută de dl. Nellu Ionescu.

x CONFERINȚA D-LUI PROF. TAFRALI. — Sâmbătă 14 Martie, ora 6 p. m. va conferența în Aula Universității, sub auspiciile cercului revistei „Arhiva", d. prof. univ. O. Tafrali.

D-sa va prezenta o serie de considerații asupra *„Artei moldovenești din timpul lui Ștefan cel Mare"*.

Conferința va fi urmată de proecții.

Joi 12 Martie, *Saloanele Cercului Militar*
BALUL MEDICINEI
Sub patronajul D-lui Prof. Dr. S. Gracoski, Decanul Facultății de Medicină și a Asociației medicilor militari.
Ținuta de rigoare.

x Sâmbăta 21 Martie, în saloanele splendid decorate ale Orfelinatului evreesc, „Junimea Medicală" organizează cea mai originală petrecere: „balul oamenilor în alb".

Invitațiuni strict personale și intransmisibile.

x S'a pus sub tipar No. 1 anul VI, din revista istorică *„Teodor Codrescu"*, scrisă de d. *Gh. Ghibănescu*, și având un vast material, istoric slavo-român, inscripții, manuscripte, vechi, notițe de pe cărți și recenzii.

x Comitetul festiv de pregătire al balului presei este convocat în ședință astă-seară la ora 8 jum.

x Inaugurarea Casei de Sfat a partidului Național Țărănesc, din com. Miroslava, cartierul Voevodul Mihai, a avut loc sub președenția d-lui Vasile Demetrescu șef de sector.

Intrunirea a fost foarte populată.

Au vorbit dl. V. Demetrescu, care a făcut un examen al situației politice, dl. Alex. Andreev, care a criticat partidul cuzist—Gh. Pârcălabu, Alexandrescu, etc.

x D. col. Egizio Massini, inspectorul general al muzicei militare, a inspectat formațiile muzicale dela Reg. 13 inf. și 2 Transmisiuni.

Ieri d-sa a plecat la București.

DURERI DE CAP FEBRĂ **TESTA** ANTINEVRALGIC NEÎNTRECUT **TESTA** DURERI DE DINȚI RĂCELI

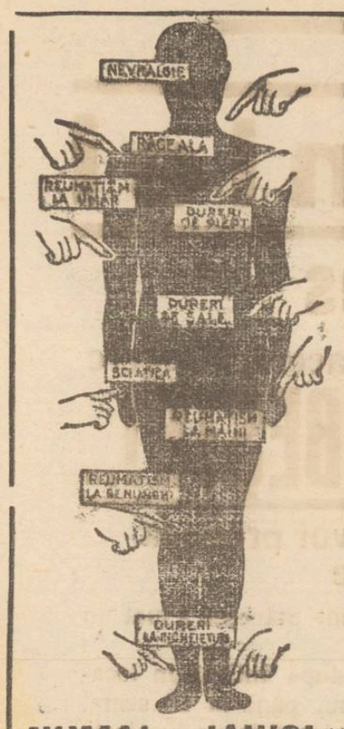

NUMAI „JAWOL"
va ajuta.

JAWOL
este unicul medicament care combate sigur și imediat toate răcelile.

Toată lumea cumpără lozuri
numai la marea colectură norocoasă

HERMES

B. HERESCU & H. FLORESCU
SUCURSALA IAȘI, STR. LĂPUȘNEANU No. 45
Anastasie Panu 29 Tg. Cucului Socola 29

Cînd să se organizeze „Luna Iașilor 1936": în primăvară sau în toamnă?

Un plebiscit printre negustori

Asociația comercianților și industriașilor a ținut o nouă ședință. A prezidat d. *senator N. Gheorghiadi*, care s'a ocupat de defectuozitatea actualului redim al devizelor.

D. *Hahamu* spune că regulamentul căilor ferate nu prezintă nici un avantaj pentru orașele de provincie, ci numai pentru centru.

Propune să se facă demersuri pentru acordarea unei reduceri speciale pentru „târgul ieftin", ce se va organiza la Iași.

D. Ilie Mendelson este de părere, că o delegație a „A. C. I"-ului ar trebui să se prezinte d-lui primar Racoviță, cerându-i să organizeze în timpul „lunei Iașilor 1936" și un „târg ieftin", în centrul orașului.

D. Rudiblom propune să se facă un fel de plebiscit printre comercianții și industriașii din localitate, aceștia având să se pronunțe dacă vor ca „luna Iașilor" să aibă loc în Aprilie—Mai, sau mai târziu. Propunerea este acceptată.

Delegația de negustori care se va prezenta la primărie, va fi compusă din d-nii: Ilie Mendelson, Radiblom, Kratenștein, M. Isac Moscovici, Marcu Solomon, Dima Anghel, Adolf Katz și Horovitz.

D. Gheorghiadi încheie ședința, făgăduind că va face la timpul necesar demersuri pentru obținerea unei reduceri la calea ferată, pentru tot timpul „lunii Iașilor".

AL. VIFOR

Cum se constituie și cum va lucra SOCIETATEA APELOR LA IAȘI

Ce prevăd statutul și proectul special de lege

Pentru astă-zi la ora 6 p. m. consiliul municipal a fost convocat în ședință, spre a discuta și decide înființarea soc. apelor.

Eri toți consilierii au primit câte-un exemplar din statutele soc. și câte unul din legea pentru înființarea ei.

Durata și capitalul

Frunzărind statutul care conține 32 de articole, aflăm că se constituie o societate anonimă pe acțiuni, sub denumirea: „Soc. comunală a Apelor potabile din municipiul Iași".

Durata soc. este de 40 ani, capitalul social fiind de 45 milioane lei.

Municipiul vine cu un aport de 30 milioane lei, iar restul de 15 milioane se va strînge prin subscripție publică.

Capitalul integral va fi împărțit în 90,000 acțiuni a 500 lei fiecare.

(Contribuția municipiului va consta din 10 milioane lei în numerar și 20 milioane lei în tuburi, necesare exploatării).

Scopul societății

Scopul societății va fi administrarea și exploatarea în concesie a serviciului apelor. În caetul de sarcini se prevede astfel: revizuirea, completarea, refacerea, extinderea și punerea la punct a tuturor rețelelor de distribuție în oraș și a instalațiilor particulare pe timp de trei ani dela începerea funcționării Societății, precum și introducerea de apometri.

Prețul pe care-l vor plăti abonații pentru consumul apei, se va fixa de comun acord de primărie și consiliul de administrație al societății. Până la instalarea apometrilor, plata se va face după valoarea locativă; după instalare, pe metru cub.

Conducerea

Noua societate a apelor va fi administrată de un consiliu alcătuit din 12 membri, din care 4 numiți de comună, iar 8 aleși de adunarea generală pe timp de 4 ani.

Primul Consiliu de administrație va fi numit de către d. Oswald Racoviță pe același termen de 4 ani.

Consiliul va fi învestit cu cele mai depline puteri pentru toate actele societății.

Societatea va fi condusă de un comitet de direcție alcătuit din patru membri din Consiliul de Administrație.

Primul comitet de direcție va fi deasemeni numit pe timp de 4 ani de d. Oswald Racoviță.

Membrii Consiliului vor fi retribuiți pentru ședințele la care participă printr'un jeton, care va fi fixat la începutul fiecărui an. Controlul se va exercita de 5 cenzori și 5 supleanți.

Beneficiile

Beneficiile nete realizate, se vor repartiza astfel: 5 la sută fond rezervă 8 la sută membrilor consilieri, 2 la sută cenzorilor, 2 la sută directorilor, 4 la sută personalului și 4 la sută fondului de ajutor.

Din restul de 75 la sută se va distribui un prim dividend, acționarilor particulari și comunei.

După trecerea termenului de 40 ani, Comuna va intra de drept și fără nici o despăgubire în posesiunea și proprietatea întregei averi a societății apelor.

Compunerea consiliului

În esență acestea sunt punctele mai importante din statutul pregătit de d. Oswald Racoviță și pe care Consilierii îl vor desbate în ședința de astăzi.

Din cercurile comisiunii de redactare a statutelor, a transpirat și formația primului Consiliu de administrație.

Se arată astfel că, Consiliul de administrație va fi o emanație a cluburilor politice ieșene.

Se dă ca sigură următoarea componență: d-nii N. Gheorghiadi, Altons Herovanu, (naționaliști); D. Dimitriu, X. Eraclide și av. Șmilovici (liberali georgiști); I. Zipa, O. Racovițză, Pascu Stanciu, dr. D. Frühling, înv. Platon (guvernamentali) o doamnă Consilieră și un technician.

Aceleași cercuri arată că d. Oswald Racovitză va fi ales președintele al consiliului de administrație, iar d. Pascu Stanciu, care se va retrage din viața politică—va fi ales director general.

Proectul de lege

Tot în ședința de astăzi Consiliul municipal va avea să aprobe, proiectul de lege pentru înființarea Societății apelor, proiect care în cursul acestei săptămâni, urmează a fi depus pe birourile Camerei.

Proiectul de lege conține 31 articole. Se precizează că societatea va respecta actualele convenții pentru cedarea de apă, încheiate cu comunele Roman, Tg. Frumos, Brăiești, Podul-Iloaei, etc.

Se arată deasemeni că drept redevență pentru concesiune, se va servi apa necesară instituțiilor statului, salubrității publice, precum și pentru un număr de 300 cișmele Comunale.

Societatea, după trecerea unui termen de 10 ani, dacă se va simți nevoia de un debit mai mare de apă decât cel actual, va executa captările necesare dela noi surse.

Asupra societății vor trece împrumutul contractat în 1934 (11.728.067 lei) și împrumutul contractat în acelaș an (9.684.500 lei).

Subscripția publică

Indată după promulgarea lege, se va lansa prospectul de subscripție publică.

Tot atuncea societatea își va începe organizarea serviciilor.

La data de 15 Aprilie, după cum am anticipat, societatea apelor va fi fapt îndeplinit.

Șbilț

Colectura „Credința"
împarte într'adevăr Milioane la Iași

Iași Februarie 1936.

Onor.
Colectura „CREDINȚA"
IAȘI
Str. Lăpușneanu No. 20

Subscrisa **Eliza Nicoleanu**— *Studentă în medicină — cu domiciliul în Iași Str. Mitropoliei No. 2 (Casa D-lui Dr. Răteanu)—confirm prin prezenta că am primit suma ce mi se cuvine la câștigul în sumă de:*

Lei 400.000 — *Patru sute mii* — *sorțat as. lozului cu No.* **67.512** **la tragerea din 15 Februarie crt.**

Vă mulțumesc pentru culanțu cu care mi-ați achitat suma—și recomand călduros tuturor colegilor și întregei studențimi din Moldova—cât și tuturor leșenilor—această Colectură care are norocul de a împărți câștiguri mai ales la Ieșeni.

Cu toată stima,
Eliza Nicoleanu

Asistenți: *Dr. Răteanu* / *Ing. Lemel*

Ieșeni! Câștigați la sigur cumpărând — chiar astăzi —

Presa cehoslovacă despre Reprezentațiile coreografice ale dansatorilor L. Bank și M. Gabovici la „Norodny divadlo" din Praga

Ziarul „CESKE SLOVO" din 21/1/1936 scrie: L. Bank și Mihail Gabovici s'au manifestat ca doi reprezentanți celebrii ai artei coreografice ruse, care și azi se conduce după vechile regule coreografice clasice, fără modificări stilistice. Reprezentațiile acestor artiști se aseamănă perfect cu ale noastre, fiindcă regia și dansul celebrei noastre Elisabeta Nikolokaya, urmează aceeași cale.

Oaspeții au mult talent, trupuri perfecte, iar dansurile or înfățișează cea mai perfectă acrobație, atingând în cele din urmă și culmea plasticei și a mișcări.

Dansatorii au avut un succes colosal".

La Iași, recitalul de balet sovietic va avea loc la Teatrul Național, Luni 16 Martie.

X-30

Paza de Noapte

În scopul întăririi și extinderei pazei de noapte pentru stârpirea spargerilor, furturilor, etc, vechea societate „Gardianul" a delegat pe d-l Teodor Brătianu, pensionar, încercat funcționar polițienesc, cu serviciul abonamentelor și controlul gardienilor și achizitorilor, iar pe d-l C. Huțu cu toate încasările atât din noile abonamente cât și a ratelor lunare; anulându-se toate delegațiunile din trecut, achizitorii și încasatorii acestei societăți fiind invitați a preda de urgență socoteliie,

În scopul dezvoltării unei paze particulare severe și conștiincioase a vieței și avutului cetățenilor ieșeni, autoritățile și cetățenii sunt rugați a da tot sprijinul și încrederea noilor delegați ai acestei societăți.

Direcțiunea Soc. „Gardianul"

x Profitați în timpul iernei de a da copiilor voștri lymfatici, anemici, scrofuloși sau rachitici: **Untură de pește Jodoferată** preparată zilnic în Farmacia Dr. Ratianu Iași Cuza Vodă 48.

Atât Untura de pește Norvegiană simplă cât și cea jodoferată purifică sângele și întărește organismul prin **Vitaminele și jodul** ce conține.

Sucursala IAȘI, Piața Unirei 17

Fabricarea azimei la Ungheni

Ședința Comunității israelite

Conducerea Comunității israelite din Ungheni a ținut ședință sub președinția d-lor Haim Naftulevici și Suhăr Roitman. La ordinea de zi: chestiunea fabricării azimei pentru sărbătorile de Paști.

D. Naftulevici luând cuvântul, arată că mai mulți brutari din Ungheni au făcut oferte, pentru a li se aproba fabricarea azimei.

Dintre toate ofertele, cea mai serioasă este aceia a d-lui Șmil Crasnianschi, care și în anii trecuți a furnizat azimă pentru populația evreească din Ungheni.

D. Suchăr Roitman, ajutor de primar, cere ca oferta d-lui Șmil Crasniauschi să fie aprobată. D. Crasniauschi are o instalație modernă, azima fiind fabricată în condițiuni higienice și fără lipsă la cântar.

Oamenii nevoiași din târg; cari primesc pască gratuit, vor fi tot așa de bine serviți, ca și ceilalți cumpărători.

De aceia oferta d-lui Șmil Crasnianschi a fost admisă în unanimitate.

I. ARM.

Închestia pensiilor militare

D-nii generali de rezervă din Iași au adresat următoarea telegramă d-lui General Paul Angelescu, ministrul apărării naționale:

„Dat fiind situația de mizerie și umilire creiată prin actuala lege a pensiilor, ne facem ecoul tuturor Oițerilor Pensionari și apelăm stăruitor la sentimentele domniei-Voastre de aleasă camaraderie ostășească, rugându-vă ca cu sprijinul înaltei demnități ce o aveți în guvern, să soluționați favorabil problema pensiilor militare".

General de Divizie Ioan Popovici, General Scarlat Panaitescu, General Adj. Gherculescu, General Botez, General Sava Goiu, General Boureanu.

MI S'AU FURAT haimele și buletinul eliberat de Biroul Populației Iași. Îl declar nul și fără valoare în mâinile ori cui s'ar găsi.

Mihai Ene, recuizitier Teatrul Național
Stradela Sf. Atanase 1

Liberalii speră să termine legislatura

Declarațiile unui parlamentar guvernamental

Un distins parlamentar moldovean în trecere prin Iași, a dat într'un cerc de prietini câteva știri interesante.

Astfel:

Starea de asediu și cenzura se vor menține și după 14 Martie.

Mulțumim frumos!...

*

Budgetul general al țării, se va depune la Cameră încă în cursul acestei săptămâni. Va fi votat repede și tot liberalii îl vor aplica.

*

Un numeros grup de parlamentari s'a organizat, pentru a face în vacanța de Paști, o escursiune în Egipt și Palestina.

*

La întrebarea pusă, când pleacă guvernul, parlamentarul a răspuns:

„Nici nu se pune problema. Pe când țărăniștii au guvernat cu întreruperi, formăm guvernul de cea mai lungă durată, fără întreruperi. Vom face întreaga legislatură".

D.

Iași-București
50 la sută reducere pe C.F.R.
EXCURSIE de 7 ZILE
ORGANIZATĂ DE WAGONS-LITS//COOK
Plecarea din Iași Marcuri 11 Martie ora 13,55. Înapoierea din Capitală Marți 17 Martie ora 22,05. Locuri strict limitate.—Reduceri la hoteluri și restaurante.—Profitați de ocazie și inscrieți-vă din timp.

Informații

x Deținătorii de obligațiuni Împrumutul de Înzestrare a Țării 4½% din 1934 pot controla dacă aceste titluri au eșit la sorți sau cu premii la tragerile până astăzi inclusiv 1 Februarie 1936, adresându-se colecturei Campus și Bassa din Iași str. Lăpușneanu 16.

Informațiunile se dau în mod gratuit.

x Părinții Păziți-vă copiii contra scarlatinei, întrebuințând Preventivele Werner:

Oleiul preventiv și gargara Phenoxil sau *Soluția Milne*. Preparatele Farmaciei Werner—Iași.

x Lozul Dvs. norocos vi-l servește prompt și discret *„Colectura Națională"* din str. Lăpușneanu No. 41 (vis-a-vis de Hotel Palace).

VAND TEREN 120 m² aproape de centru. A se adresa la ziar sub A.

Ne ținem de Sănătatea voastră este asigurată cu Vinul Tonic Dr. Beceanu
Farmacia Dr. Beceanu—Piața Halei—Iași.

DE ÎNCHIRIAT 2 apartamente a câte 2 camere, bucătărie, apă, tot la canal. A se adresa la d. avocat N. Georgescu str. Gusti 6 prin Rosetti.

DE ÎNCHIRIAT în strada Albă 2, apartamente de 5, 3, 2, 1 camere cu și fără baie bucătărie, apă, lumină, atenanse. Vizibile între 11—1 a. m. și 3—5 p. m.

CUMPĂR locuință, două camere, cu sau fără teren, aproape de centru, sau teren circa 150 m. p. A se adresa la ziar sub B.

Te vei îndrepta ușor și bine luând Stop tablete

ULTIMA ORĂ

O nouă lovitură a Germaniei

Reichul denunţă şi ultima parte a tratatului dela Versailles

Altă hotărâre a Germaniei

Denunţarea clauzei cu privire la fluvii şi rîuri

Condiţiile Franţei pentru a începe tratative cu Germania

Berlin 10.-- Guvernul german a hotărât să ceară şi ridicarea stării de internaţionalizare a fluviilor şi râurilor Germaniei.

Aceasta înseamnă demutarea părţi a 12-a din tratatatul de la Versailles, privitoare la Dunăre, Rin, Elba şi Odes.

Prin acest nou gest Germania denunţă şi ultima clauză rămasă în picioare din tratatul de la Versailles.

*

Paris 10.—Ştirea că Germania intenţionează să anuleze şi ultima clauză a tratatului de la Versailles, privitoare la starea de internaţionalizare a fluviilor şi râurilor Germaniei, a sporit tensiunea în toate cercurile.

Se constată dorinţa vădită a Reichului de a nesocoti toate prevederile tratatelor de pace.

Condiţiunile Franţei

Paris 10.— Se afirmă că Franţa ar fi dispusă să înceapă negocieri cu Germania, însă numai în următoarele condiţiuni:

1) Tratativele să se desfăşoare într'o conferinţă specială la Societatea Naţiunilor;

2) Eventualele noui acorduri cu Reichul să fie garantate de terţe puteri;

3) Franţa nu va începe negocierile, atîta timp cît trupele germane nu se vor retrage din zona Renaniei.

Forţele militare din Renania

Berlin 10.— Efectivul militar trimis în Renania se cifrează la 60.000 oameni. Trupele au început organizarea militărească a zonei.

Organizarea se face în mod complect, în acest scop fiind aduse atât unităţi de infanterie cât şi unităţi de artilerie şi aviaţie.

Conferinţa de la Paris

Paris 10 — Astăzi se întruneşte conferinţa extraordinară a statelor semnatare ale pactului dela Locarno. Participă d-nii Eden (Anglia), Flandin (Franţa), Cerutti (Italia) şi Van Zeeland (Belgia).

Această conferinţă are scopul de a decide măsurile ce sunt de luat în urma denunţării de către Germania, a tratatului de la Locarno.

*

Numeroşi deputaţi şi senatori sunt de părere să se prooroge parlamentul, spre a se evita noui alegeri generale în Franţa. Momentul de faţă este socotit cu totul nefavorabil pentru o consultare a Corpului electoral.

Anglia şi Rusia vor acorda sprijin Franţei

Londra 10. — În şedinţa de eri a Camerei Comunelor, lordul Eden, ministrul de externe britanic, şi-a exprimat regretul faţă de gestul Germaniei. El a declarat că Anglia va acorda sprijin Franţei sau Belgiei, în cazul cînd s'ar produce o agresiune împotriva acestor ţări.

*

Paris 10.—D. Flandin, ministrul de externe al Franţei, a avut eri o întrevedere cu d. Potemkin, ambasadorul Sovietelor la Paris. D. Potemkin a adus la cunoştinţă comunicarea dela Moscova, că Rusia va acorda cel mai larg concurs Franţei.

Un trimis al Reichului la Londra

Londra 10.— Eri a sosit la Londra ducele de Saxen-Coburg-Gotta. El este oaspele lordului Attol, membru al familiei regale britanice.

Ducele de Saxen ar avea misiunea să asigure Anglia că Germania n'are intenţii războinice şi că măsura luată la Berlin n'ar periclita pacea în Europa.

Un nou consiliu la Bucureşti

Buc. 10—Eri după amează s'a întrunit Marele Consiliu al Apărării Naţionale sub preşedenţia M. S. Regelui. D. prim ministru G. Tătărescu a făcut un expozeu asupra acţiunei de înzestrare a armatei. Suveranul şi-a exprimat satisfacţia pentru felul cum este condusă această acţiune.

Mâine, Mercuri la Marele Stat Major, se va ţine un nou consiliu, prezidat de d. G. Tătărescu.

Au fost invitaţi, toţi şefii de partide, foştii prim-miniştri, senatorii de drept, foştii comandanţi militari, etc.

D. prim-ministru Tătărescu va face o nouă expunere cu privire la planul de înzestrare al armatei.

După 19 ani

Trei lăzi cu documente dela Moscova, aduse la Iaşi

Am recăpătat arhiva expediată în Rusia în anul 1917

După cum se ştie, în ultimul timp au fost readuse în ţară arhivele Statului expediate la Moscova în timpul războiului.

În recentul transport sosit în ţară, se află şi arhiva de la Iaşi expediată în anul 1917.

În urma delegaţiei date de d. A. Băleanu, directorul arhivelor Statului din Iaşi, dl. Gh. Ungureanu a plecat la Bucureşti, unde a luat în primire documentele ieşene care fuseseră expediate la Moscova.

Astăzi arhivele din Iaşi se găsesc din nou în posesia documentelor evacuate în 1917.

În total s'au adus trei lăzi, în care se găsesc multe documente începând din secolul al 16-lea,—toate fiind în bună stare.

În acelaş timp au reintrat în posesia arhivelor, şi documentele depuse în decursul vremii de mulţi particulari.

D. prof. Băleanu lucrează acum la triarea lor.

P.

Când nu-ţi place balul...

Incidentul de aseară din localul Sfatului Negustoresc

La balul de aseară dela Sfatul Negustoresc, s'a produs un incident.

D. G. Spirul din str. Gh. Enescu 6, după ce a petrecut câteva ore, a cerut să i se dea banii înapoi, întrucât balul.. nu a fost bine organizat! Câţiva participanţi încercând să-l dea afară, G. Spirul a scos un pumnal şi s'a repezit asupra d-lui Iosif Moscovici din str. Labirint 4, vrând să-l lovească.

A intervenit un gardian public, care a desarmat pe agresor.

Gestul disperat

al unei domnişoare din localitate

Gardianul public din cartierul Sărăriei, a fost informat astă-noapte că d-ra Eleonora Boureanu din str. Simion Bărnuţiu 84 a încercat să-şi pună capăt vieţii, consumând o substanţă otrăvitoare.

Tânăra a fost transportată la spitalul „Sf. Spiridon", unde i s'a făcut spălături stomacale.

Apoi a fost retrimisă la domiciliu.

✚

Zdrobiţi de durere: Dumitru soţ, Olguţa fiică, Elena Bălţanu mamă, Pr. I. Ionescu socru, precum şi familiile: Pr. M. Ionescu, Pr. I. Ionescu, prof. Const. Ionescu, ing. G. Ionescu, referent Cons. Legislativ Octav Ionescu, învăţător D. Olaru, controlor N. Niculescu şi Buşilă, aduc la cunoştinţa prietenilor şi cunoscuţilor încetarea din viaţă a scumpei şi în veci neuitatei lor

Eleonora D. Ionescu

Directoarda şcolii No. 2 fete „Regina Elisabeta" Iaşi

care s'a stins din viaţă după o grea suferinţă în ziua de Luni 9 Martie 1936 în etate de 51 ani.

Înmormântarea va avea loc Miercuri 11 Martie c. ora 2 d.a.

Cortegiul va porni dela locuinţa defunctei str. Bucşinescu la Cimitirul Eternitatea.

Rugaţi-vă pentru ea.

CUMPĂR
AUR *de dinţi, etc. argintării*
cumpărător direct
Str. Brătianu Nr. 82
vis-a-vis de str. Mărzescu

Un gest frumos

Comitetul filialei societăţii „Crucea Roşie" aduce pe această cale mulţumiri elevelor din institutul „Regina Maria", de sub conducerea d-rei Munteanu şi elevelor de la şcoala Normală de conducătoare, de sub conducerea d-rei Negri.

Cele dintâi au adunat între ele banii necesari cu care au cumpărat o maşină de gătit, de care se simţia mare nevoe la Căminul micelor basarabene;—celelalte au lucrat diferite obiecte de îmbrăcăminte pe care le-au dăruit copilelor de la Cămin.

Fapta lor să servească de pildă şi îndemn.

Se aduce de asemeni mulţumiri d-nelor Bogdan şi Negru, d-rei dr. Ochs şi fabricei „Textila" pentru daruriile oferite.

Prostituatele nu respectă

dispoziţiunile d-lui chestor Stamboliu

Am relatat că d. chestor Stamboliu a interzis prostituatelor să umble pe străzile din centru înainte de orele 12 noaptea. S'a constatat însă, că prostituatele nu respecte această dispoziţiune. Contravenientele sânt arestate şi înaintate biroului de moravuri.

O echipă specială de poliţişti, a fost însărcinată să se ocupe de aceste cazuri.

DIVERSE.—A fost înaintat biroului judiciar, pungaşul de buzunare Roman Grigore din str. Clopotari 39, urmărit pentru diverse delicte.

Curtea cu Juri

Procesul Mărcuşanu et Comp.

Curtea cu juri a continuat eri procesul profesorului Mărcuşanu, al controlorului ceferist Niculescu, agentului Drăghici şi sub-locot. Tanu, toţi acuzaţi de viol.

Dl. procuror general Misihănescu continuându-şi rechizitoriul, arată că acuzaţii nu sunt la prima lor faptă.

Descrie apoi trecutul tinerelor fete, victime ale celor patru satiri.

Rechizitoriul a durat până la ora 8 seara, când d. preşedinte Winkler a amânat procesul. Azi, în continuare, va vorbi d. procuror Misihănescu.

Au dispărut unele acte?

Chişinău 10 — D. judecător de instrucţie Stelian Popescu a fost informat că la Procesul Mărcuşanu care se judecă la Iaşi, d. Ebervain, directorul şcoalei comerciale din Chişinău şi martor al apărării, ar fi susţinut că d-sa ar fi schimbat depoziţiile martorilor şi ar fi făcut să dispară unele acte.

D. judecător Popescu intenţionează să-l dea în judecată pe d. Ebervain.

D-sa pleacă astăzi la Iaşi.

BETTY ROSNER
LEON MAYER
Logoditi
Iaşi Bacău

CU 200 LEI
deveniţi milionari
cumpărând imediat un loz la marea colectură
CAMPUS & BASSA
SUCURSALA IAŞI Str. Lăpuşneanu No. 16
(colţ cu str. Banu) TEL. 767
Sucursala specială „VULPEA" Cuza Vodă 1
Provincie, remitem la cerere

Afacerea Cagero

GROSZ VORBEŞTE!..

Complicităţi care vor provoca senzaţie

Buc. 10 — Ieri d. prezident Stănescu a luat un interogator lui Eugen Grosz.

Interogatoriul a continuat şi după amiază în localul siguranţei, dela orele 5 p. m. până la 10 seara.

Magistratul instructor controlează datele furnizate de Grosz, pentru a se vedea în ce măsură se va extinde acţiunea publică şi asupra altor persoane.

Numele acestor persoane este ţinut în secret. Se afirmă însă că atunci când vor fi date în vileag, vor produce mare senzaţie.

Sesiunea Sf. Sinod

Astăzi se desbate conflictul dela mitropolia Basarabiei

Buc. 10, — Astăzi se inaugurează sesiunea Sf. Sinod. D. Lapedatu, ministrul Cultelor, va ceti Masagiul de deschidere a înaltului for bisericesc.

Apoi Sf. Sinod va începe desbaterea conflictului de la Mitropolia din Chişinău. În primul rând se va citi raportul I. P. S. S. Nicodem al Moldovei, care a anchetat cazul Mitropolitului Gurie.

D. Maniu va face la Cameră

o intervenţie importantă

Buc. 10—La sfârşitul acestei săptămâni d. Iuliu Maniu va sosi în Capitală.

Anturajul d-sale anunţă că d. Maniu va face o senzaţională intervenţie la Cameră cu privire la situaţia externă şi la acţiunea noastră de înarmare.

După sosirea d-lui Maniu la Bucureşti partidul naţ-ţărănesc va fixa şedinţa delegaţiei permanente.

Încă 6 luni!

Prelungirea regimului excepţional

Buc. 10.—Comisia specială a Camerei va lua astăzi în discuţie proectul pentru prelungirea stării de asediu şi a cenzurei. Proectul are un articol unic, care prevede prelungirea pe încă 6 luni a regimului excepţional.

D-nii Argetoianu, Iunian, Madgearu, Armand Călinescu, etc. vor combate proectul.

Tifosul exantematic

Mai multe cazuri la Bucureşti

Buc. 10.— În Capitală s'au declarat noui cazuri de tifos exantematic.

Pe ziua de eri s'au înregistrat 7 cazuri în şatra de ţigani dela Floreasca.

La închisoarea Văcăreşti sunt 16 bolnavi de tifos exantematic şi câţiva suspecţi, ţinuţi sub sub supraveghere.

Serviciul sanitar, alarmat de această situaţie, a luat toate măsurile, punând la dispoziţie un fond special de 100.000 lei pentru combaterea tifosului.

*

Dorohoi 10.— Un deţinut din închisoarea locală, bolnav de tifos exantematic, a încetat eri din viaţă. Având în vedere măsurile sanitare ce sunt de luat la penitenciar, Curtea cu juri din Dorohoi şi-a suspendat activitatea.

Incendiu puternic la Moreni

Moreni 10.— Un puternic incendiu a isbucnit astănoapte la instalaţiile soc. petrolifere I. R. D. P.

Focul a mistuit o parte din instalaţiuni, provocând pagube de 600.000 lei.

Starea d-lui dr. Angelescu

Buc. 10.— Aseară s'a agravat starea d-lui dr. C. Angelescu. Ministrul instrucţiunii suferе de o rebelă afecţiune a laringelui.

Medicii veghează în permanenăţ lângă patul bolnavului.

ORA 12

Fostul ministru d. Victor Slăvescu

a împuşcat din imprudenţă pe un pădurar

Galaţi 10.—La o vânătoare de lângă Galaţi, fostul ministru d. Victor Slăvescu a împuşcat din imprudenţă pe un pădurar. Victima a fost internată în spital.

A murit A. de Herz

Buc. 10.—Azi dimineaţă a încetat subit din viaţă cunoscutul scriitor A. de Herz, fost director al teatrului Naţional din Craiova.

El moare în etate de 46 ani. A. de Herz va fi înmormântat la cimitirul Bellu.

Patru deputaţi implicaţi de Grosz

Buc. 10 — Azi dimineaţă Grosz-Cagero a indicat numele a trei deputaţi liberali şi a unui deputat argentoianist care i-au înlesnit afacerile.

DIVERSE

— Sofia 10.— Boxerul român Spacov a învins la Sofia în primul minut prin Knok-out pe campionul bulgar Sulivan.

Buc. 10.—Dela al 8-lea etaj al imobilului Malaxa din Bucureşti, Bd. Brăteanu 35, a căzut locuitorul Ion Brebenel, care a murit pe loc.

ANUL XXXII No. 8677

ABONAMENTE

Lei 350 . . . . pe un an
„ 180 . . . . „ 6 luni
„ 90 . . . . „ 3 „
„ 1000 . . . Instituții publice

ATELIERELE TIPOGRAFICE
IAȘI. — STR. LAPUȘNEANU 37

Telefoane { Redacția 391 / Administrația 294 / Serviciul de noapte 367

1 LEU

OPINIA

Ziar popular cotidian

JOI 12 MARTIE 1936

Premii Gratuite
SERIA 65-a
Bon No. 11

Frontiera primejdiilor

Fortificațiile dela Rin

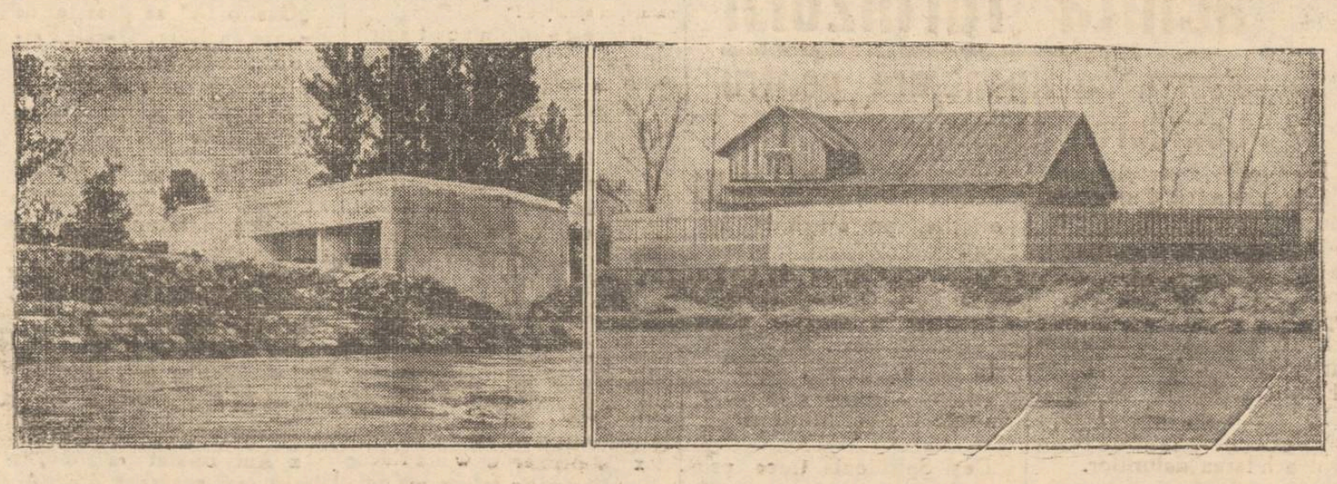

Credeți poate că sînt două căsuțe modeste de țară? Vă înșelați.

„Căsuțele" din fotografia noastră sînt două forturi franceze construite la granița spre Germania. Ele au un aspect amăgitor, dar-în realitate sînt lucrate în întregime din oțel și beton, adăpostind în interior mari cantități de arme și muniții.

Franța și-a făcut dealtfel, după cum se știe, fortificațiile necesare la frontiera spre Germania. In prezent aceste forturi franceze dinspre Rin primesc noui întăriri, ca răspuns la intrarea trupelor germane în Renania.

Geneva, centrul atenției mondiale

Societatea Națiunilor și noul ei palat

O construcție măreață

Noul palat al Societății Națiunilor

Evenimentele importante din ultimul timp dau mult de furcă Ligii Națiunilor. De câteva luni forul dela Geneva ține mereu diverse ședințe. Se întrunesc acolo reprezintanții popoarelor, spre a căuta soluții pentru complicata situațiune internațională. Mâine Societatea Națiunilor va avea să examineze atitudinea Germaniei.

Deocamdată ședințele au loc în vechea clădire, deși în ziua de 17 Februar s'a făcut în parte inaugurarea noului palat al Ligii Națiunilor. Pînă în prezent s'a mutat în noua clădire secretariatul general al înaltului for dela Geneva.

Mai sunt încă destule lucrări de terminat pentru amenajarea complectă a grandiosului edificiu, așa că va mai trece probabil mult timp până ce Societatea Națiunilor se va muta în întregime din fostul hotel „Național" unde se țin adunările generale și din „palatul de cristal" unde se țin ședințele conferinței de dezarmare. E sigur astfel, că și sesiunea din Septembrie va mai avea loc în vechiul local.

Incetul cu incetul se vor muta în noul palat: arhiva, biblioteca, secțiunile culturale, științifice, etc. După ce toate aceste anexe vor fi aranjate, se va pregăti inaugurarea marei săli de ședințe unde va avea loc o solemnitate măreață cu ecou mondial. Deasemenea mai trebue făcută o linie specială pentru automobile, dat fiind că palatul nou al ligii Națiunilor este situat în parcul Arania, la oarecere distanță de oraș.

Palatul în cifre

Spre a ne da seama de măreția construcției, prezentăm următoarele cifre interesante:

Noul palat dela Geneva numără 1700 uși, 1650 ferestre, 21 ascensoare, 950 aparate de telefon, 668 lavabouri din marmoră albă și albastră, 1900 corpuri de calorifer, 250 km de sârmă electrică, 9000 lămpi cu 22.000 becuri, 57 km. de furtum pentru caz de incendiu, 23000 km. de linoleum, 13 ventilatoare uriașe cu o putere de a primeni 4350 m. c. de aer pe minută.

Linia fațadei are 375 m. iar interiorul o capacitate de 440.000 m. c.

Aceste cifre amintesc proporțiile marelui palat dela Versailles.

In interior

In interior palatul posedă confortul cel mai modern, cu mobilier luxos, cu scări rulante, cu ascensoare electrice pentru transportarea actelor și documentelor. Totul strălucește, totul impresionează.

Construirea noului palat S.N. a început la 7 Septembrie 1929. când s'a pus piatra fundamentală. Cheltuelile generale se vor ridica probabil la 50 milioane franci aur, în plus bibioteca va costa 2 milioane franci (donația lui Rockefeller).

Bineînțeles palatul s'a construit pe socoteala statelor ce fac parte din instituția dela Geneva. Rămâne de văzut dacă această enormă cheltuială va fi cel puțin de folos! Mai ales în împrejurări grele, cum este momentul actual.

Prelungirea regimului excepțional

Știrile din ultimul timp dădeau impresia că guvernul va renunța la cenzură și la starea de asediu. Măcar pentru un scurt interval, cu titlu de experiență.

Iluzia vagă s'a spulberat însă repede; Guvernul nu renunță la regimul excepțional, care va fi prelungit pe încă o perioadă de șase luni.

Motivarea acestei decisiuni este cât se poate de interesantă. In lipsă de motive plausibile cu caracter intern, guvernul își agață explicația de situațiunea internațională. Cică gravitatea evenimentelor externe obligă guvernul să recurgă la prelungirea măsurilor excepționale.

Mă rog; evenimentele externe prezintă mai multă gravitate pentru noi, decât de pildă pentru Franța sau pentru Belgia, vecinele Germaniei? Credem că dimpotrivă. Și totuși nici Franța, nici Belgia nu găsesc necesară aplicarea vreunei măsuri excepționale în interior.

Adevărul este că guvernul nostru dorea orișicum prelungirea cenzurii și stării de asediu. Dacă nu s'ar fi produs lovitura dela Berlin, s'ar fi găsit cu siguranță alte motive, alte explicațiuni.

Așa dar, regimul excepțional capătă viață pe încă șase luni. E inutil, desigur, să mai protestăm. Măsura apare atât de normală, încât mai curând ridicarea stării de asediu și a cenzurii ne-ar fi părut ceva anormal!...

Teatrul Național
Sâmbătă 14 Martie
BALUL PRESEI

Din toată lumea

Zona Rinului

După cum se știe Germania a denunțat pactul dela Locarno și clauzele demilitarizării Renaniei.

Reichul a trimis trupe, care au ocupat țărmul stâng al Rinului.

Ce este așa numita „zonă demilitarizată a Renaniei?"

Un ținut care se întinde pe o suprafață de 50 kilometri lățime, dealungul ambelor maluri ale fluviului Rin. Acest ținut s'a desvoltat sub sfera de influență germană și franceză.

Mai ales în zona demilitarizată pe (țărmul stâng al Rinului) s'au creiat industrii și centre importante de producție, cum sunt orașele: Anchen, Krefeld, Duisburg, Köln, Mainz și Koblenz, vestite prin industriile lor de fier și textile.

Iar acum, regiunea redevine un mare lagăr militar.

Voiajul unui maharadjah

Maharadjahul din Capurtala unul dintre cei mai bogați

D. STOIADINOVICI
primul ministru jugoslav, asupra căruia s'a încercat atentatul neizbutit din Skupcină.

prinți din India, întreprinde un voiaj prin Europa. Maharadjahul, însoțit de o numeroasă suită, se va îmbarca pe vaporul englez „Viceroy" cu destinația spre Marsilia. Va vizita apoi Riviera franceză, se va îndrepta spre Viena și după aceia va lua drumul Cehoslovaciei.

Maharadjahul Capurtalei este un pasionat jucător de tenis și nu rare ori a fost văzut în parcurile pariziene, îndeletnicindu-se cu „sportul alb". Bogatul principe este însoțit și de haremul său compus din cele mai frumoase 40 femei ale ținutului.

Maharadjahul face cheltueli într'adevăr princiare!

Varsta pământului

Mult desbătuta problemă a vrâstei globului, terestru a fost iarăși discutată în America.

La ultimul „Congres al societății de fizică și astronomie a Pacificului", au fost reexaminate toate metodele cunoscute. Din cercetările savanților, reesă că vrâsta pământului este cuprinsă între un miliard 850 de milioane și trei miliarde 500 milioane de ani.

Cine nu crede, să dovedească contrariul!...

Superstiția abisinienilor

Am anunțat că la Addis-Abeba s'au acceptat în principiu noile propuneri pentru încetarea ostilităților.

Se spune că la aceasta a contribuit și o veche superstiție abisiniană, căci etiopienii în frunte cu Negusul, sunt foarte superstițioși.

Acum câteva zile a murit Rasul Mulugheta, ministrul de război. Acest fapt a determinat și el în oarecare măsură pe abisinieni să dorească tratative de pace, căci, superstiția vede un semn rău când moare unul dintre conducătorii armatei în timpul acțiunii militare.

Desigur însă, că în această materie, superstiția singură nu-i suficientă!

1000 lei, un cuvînt

Un statistician a stabilit că cei mai bine plătiți sunt literații englezi. Astfel, pentru ultimul său articol, defunctul scriitor Rudyard Kipling, a fost plătit cu o liră sterling de cuvânt (1000 lei)!

Nici ceilalți scriitori n'au de ce să se plângă:

Somerset Maugham primește un dolar de cuvânt (100 lei), P. G. Wodehouse (un autor puțin cunoscut la noi) este plătit cu „circa 250.000 lei pentru fiecare povestire. In timp ce romancierul Aldous Huxlei se mulțumește numai cu 50.000 lei pentru o nuvelă!

Și tot nu-i rău!

4-

Ultima oră

Voci din public

Câteva însemnări

pe marginea spectacolului „Comediei Franceze"

O echipă de actori ai „Comediei franceze" în turneu prin orientul Europei, a dat o repezentație și la Iași. A jucat niște farse de Molière și Marivaux, care arată o stare de spirit și un grad de artă franceză, de acum câteva sute de ani.

Asemenea reprezentațiuni nu sunt divertismente și nici chiar artă propriu ziză, ci un fel de istorie teatrală. Pentru pasionații de asemenea materie, spectacolul poate fi interesant. Și într'un oraș universitar ca Iașii se pot găsi câțiva profesori, câțiva intelectuali specialiști și poate câțiva studenți care să urmărească cu interes de studiu, marivodajele naive, vorbirea grandilocventă și gesturile de marionete ale unui spectacol excepțional.

Propagandă, sau afacere?

Se zice că spectacolul Comediei franceze s'ar fi produs în scop de propagandă. Noi nu credem.

Nu credem, pentrucă ar fi o propagandă ratată, aceasta căutată cu un soi de artă perimată și care se menține în Franța ca tradiție și în scop didactic. Pentru publicul mare român,—în nici un caz.

Închipuiți-vă că o echipă românească ar pleca pentru propagandă în Franța și ar juca „Sandu Napoilă" sau „Herșcu boccengiul"...

In al doilea rând, dacă faci turneu de propagandă filo-franceză, e de presupus că trupa e trimisă pe cheltuiala statului francez. Câtă vreme însă s'au pus prețuri de intrare atât de exagerate și s'a ridicat din Iașul sărac suma de 80 mii lei, pentru niște—pardon—fleacuri, asta nu înseamnă propagandă, ci afacere

Și pentru că a fost negustorie...

A fost așadar o negustorie, destul de fructuoasă pentru echipa „Comediei Franceze".

Concomitent ar fi putut veni la Iași și reprezentanța

Continuarea în pag. 2-a

Cronica externă

Primejdia din extremul Orient

Semnificația evenimentelor japoneze

Se pare că recenta răscoală tokyotă a amintit Europei că nu este decât o peninsulă asiatică și că pacea ei depinde de cele ce se vor decide în extremul Orient. Alarma trâmbițată de gazetele pariziene sau londoneze nu era decât oglinda îngrijorării care stăpânea cancelariile europene direct interesate. Răscoala micilor ofițeri care putea fi lichidată în câteva ore, dar care a fost prelungită câteva zile, a ținut în șah liniștea lumii, pentrucă semnificația era mai adâncă decât credea opinia publică. Potolită, nu se știe până unde și până când, ea continuă să fie spectru amenințător cu toate comunicatele oficiale de totală liniște. Pentrucă în aceste câteva zile s'a putut vedea că numărul nemulțumiților și doritorilor de schimbări mari în sinul poporului japonez nu se reduce numai la cei optsprezeae ofițeri „sinucigași din ordin"—simple organe de execuție ale unor deciziuni oculte.

Insă ca multe din problemele de acută actualitate, s'a văzut și fizionomia ei sub latura pur sentimentală. Pacifiștii de pretutindeni au avut iarăși ocazia să rostească sau să scrie câteva cuvinte mari, ca să adoarmă din nou lin; tiți până la un viitor prilej de conflagrație. Departe de acest gen de a vedea evenimentele, vrem să indicăm în articolul de față câteva date și cifre, să enumerăm câteva fapte mai puțin cunoscute care să explice, în mod mai puțin elegant, dar mai apropiat de realitate, cea mai recentă înfățișare a fenomenului japonez.

Pe un teritoriu de 381.576 km. p. locuesc 68 milioane oameni, adică densitatea populației este 175 oameni de km. p. Procentul de înmulțire a populației japoneze fiind de aproape un milion anual, rezultă că în mai puțin de 40 ani numărul ei va fi dublat. Dacă socotim că Ho Kkaido a doua insulă ca mărime din arhipelagul japonez, este locuită din cauza temperaturei rea scăzute numai de 2 milioane oameni tot restul teritoriului trebue să ofere spațiu și hrană la 66 milioane locuitori.

Dar asta încă n'ar fi nimic. Din cauza structurii vulcanice a solului, acesta nu poate fi

D. HIROTA
care a format noul guvern japonez

utilizat agrar decât în proporții de 20 la sută. Mai mult de 50 la sută din numărul țăranilor prelucrează câte o suprafață mai mică de un hectar; 80 la sută din țărani exercită și o meserie secundară pentru a-și putea procura mijloace de existență. Două treimi din întregul teritoriu aparțin castei feudale.

Animelele de lucru lipsesc: statisticile indică 26 cai și 24 vite la 1000 locuitori. Cea ce înseamnă mizerie neagră.

Consecința ar trebui să fie un exod spre orașe, ceace s'a și întâmplat. Numărul orașelor de peste 10.000 locuitori a trecut dela 233 în 1918 la 609 în 1925. Salariul industrial și perspectiva unui mic efort au determinat acest enorm exod, care epuizând capacitatea de absorbție a centrelor urbane a creat grave probleme de șomaj.

Pentru o industrie puternică Japonia nu posedă nici fier și nici cărbuni. Mandciuria îi poate furniza abea jumătate din minereurile de fier și o treime din cărbunii necesari. Cupru n'are decât a șasea parte din cât îi trebue, iar petrol abea o cincime. Restul și-l procură din Mandciuria.

Se vede deci clar, care era necesitatea anexării acestui vast teritoriu, care trebuie să fie și un debuseu pentru suprapopulație. Nu poate fi însă vorba de o colonizare cu populație strict japoneză a acestei provincii.

La Mukden temperatura scade până la minus 15 grade. La o populație de 30 milioane de oameni, abea 250.000 sunt japonezi. In schimb în ultimii 20 de ani s'a produs cea mai mare migrație pe care o cunoaște istoria lumii; peste 25 milioane de chinezi au imigrat în Mandciuria. Statele Unite cu 128.000 japonezi, Brazilia cu 65.000 japonezi, Australia și Noua Zeelandă, debușeele de descongestionare de altădată, și-au închis de mult porțile pentru orice galben.

*

In asemenea condiții geo-

Continuarea în pagina 2-a

MILIONARI LA TOATE CLASELE
face numai colectura
GHEORGHE STANOIU
IAȘI PIATA UNIREI 17
IAȘI PIATA UNIREI 17
preferată de toată țara românească
LIPSCANI 83-85 (PIATA SF. GHEORGHE)
1/1 lei 800 – 1/2 400 – 1/4 200

Pălăriile
cu marca mondială
Peschel și Fischer
sunt cele mai bune

Primul Turneu al Artiștilor Sovietici în România
TEATRUL NAȚIONAL
LUNI 16 MARTIE 1936, ORA 9 SEARA
Renumiții artiști de balet ai marelui Teatru de Stat din Moscova
LIUBOVA BANK și MIHAIL GABOVICI
Recital de dans sovietic
cu acompaniament de orchestră simfonică.
Dansurile sunt puse la punct de celebrii regisori: M. Petipa, M. Fokin, A. Gorsky și H. Golen Iarsky
Costume după schițele pictorilor: R. Makaroff, F. Fedorovsky și S. Samochwaleff.
In program dansuri pe muzici de: Minkus, Glière, Saint-Saens, Weniawsky, Chopin, Pun, Dolidze, Liadfof, etc. etc
Biletele la BRAȘCU.

CONVOCARE

Comitetul școalei Normale de fete „Mihai Sturza" din Iași convoacă adunarea generală a Comunităței școlare dela această școală pentru data de 15 Martie 1936 ora 11 a. m. in localul școlii la ordinea zilei fiind:

1) Descărcarea de gestiune a Comitetului pe exerciții închise.

2) Votarea bugetului pe exercițiul 1936/1937.

Dacă la prima convocare nu se va întruni numărul legal de membri, adunarea se va ține Duminică 22 Martie 1936 ora 11 a. m. cu orice număr de membri prezenți.

Comitetul

Spiridonia își va achita furnizorii

Sforțările financiare pentru lichidarea trecutului

Furnizorii epitropiei Sf. Spiridon, se agită din nou pe chestia neachitării creditelor.

Mulți dintre ei n'au primit vre-un ban dela venirea la conducere a actualilor epitropi. Din această cauză, refuză să mai acorde credite Spiridoniei.

Eri o delegație de vre-o 10-15 furnizori, s'a prezentat d-lor epitropi, cărora le-au cerut achitarea datoriilor.

Cu toată situația grea, in care se află actualmente Spiridonia, conducătorii instituției sunt deciși să facă toate sforțările, spre a lichida trecutul.

Furnizorii vor primi treptat, in rate trimestriale, câte o cotă proporțională cu suma ce au de încasat.

In modul acesta, Spiridonia speră să achite in scurt timp pe toți furnizorii ei.

Deși Spiridonia trece prin vremuri de criză, conducătorii instituției se străduesc ca atât spitalul central cât și celelalte așezăminte să fie cât mai bine organizate și înzestrate cu cele necesare.

Zilele acestea, d. ing. O. Kieser, șeful serviciului technic al Spiridoniei, însoțit de d. V. Samson, secretarul serviciului, va pleca in inspecție la Slănic, in vederea lucrărilor ce se vor executa.

Astfel se va reface teatrul-cinema, se va termina construcția strandului, iar restaurantul „Modern" va fi complect renovat.

Se vor parcela terenurile dinlăuntrul și din afara Slănicului spre a se construi vile.

In modul acesta Slănicul Moldovei, va putea într'adevăr rivaliza cu stațiuni similare din străinătate.

VIRGIL GH.

Pe marginea spectacolului Comediei Franceze

Continuarea din pag. I-a)

unei case de mode din Paris, ca să vândă rochii și pălării. Negustorii de pălării ar fi fost primiți desigur cu toată condescendența, insă nu le-ar fi făcut nimeni paradă, discursuri, ceaiuri și banchete. Dece paradă oficială și etc. etc. pentru niște negustorie de istorie teatrală ?..

Legalitate și naționalism

Există o lege după care, pe scenele Teatrelor naționale nu se poate vorbi de cit in limba română.

Pentru a se obține această lege s'a produs răscoala dela 13 Martie 1907, condusă de d-l N. Iorga in piața teatrului din București. Manifestațiuni in acest sens au tot continat ani de zile, până când însfârșit legea a luat ființă.

Și din pricina acestei legi, o altă echipă a Comediei franceze in frunte cu Gabriell Robine și Alexandre, a trebuit să joace pe scena „Sidoli", și tot acolo au jucat actori de valoare epocală, ca Alexandru Moissi, Paul Wegener etc.

Și astăzi dintr'o dată se uită de lege, ca să se joace in franțuzește pe scena teatrului național, „Vicleniile lui Scapin". Nu s'a supărat nimeni, dimpotrivă; și nici macar nu s'au agitat ca de obicei studenții și extra-naționaliștii!

Posibil ca legea să nu fie bună; dar până una alta, — exista. Ba chiar până acuma a și fost strict respectată...

UN SCEPTIC

Nu contrariați natura, ci ajutați-o!

Să ajuți forțele naturale, să le stimulezi acțiunea lor miraculoasă—singură decisivă — Iată adevăratul rol al științei. Un distins fiziolog francez spunea elevilor săi: „Nu contrariați natura, ci ajutați-o!"

In acest scop, în acest spirit de înaltă comprehensiune biologică a fost conceput Gastro D. Organismul anemiat și istovit din cauza gastritelor a colitelor, dar mai ales a ulcerilor stomacali și intestinali are nevoe de un medicament care să fie suportat cu ușurință și care să dea roade în cazurile cele mai grave.

Prin regularizarea funcțiunilor ganglionilor nervoși stomacali și prin echilibrarea secrețiunilor glandelor digestive, Gastro D., înlătură aciditatea, previne complicațiile aparatului digestiv și vindecă ulcerele atunci când s'au declarat.

„Gastro D." se găsește de vânzare la Repr. G-rală Farmacia „Thoiss" București, Calea Victoriei 124. In provincie se expediază contra ramburs lei 130.

Tratamentul cu Gastro D., e indicat în toate turburările gastrice și intestinale, în aerofagie, ulceri stomacali, spasme pilorice, în durerile hepatice și biliare, ca și în turburările nervoase.

Informațiuni

x D. primar Oswald Racoviță a primit o telegramă dela marchizul d'Ormesson, ministrul Franței la București, prin care este înștiințat că a fost decorat cu legiunea de onoare.

x Am relatat reclamația de ultraj a perceptorului Ștefanovici din Copou, în contra comercianților Strul Iacob și Klimer.

Eri comercianții in cauză s'au adresat parchetului la rândul lor, reclamând pe Ștefanovici pentru abuz de putere, deoarece in mod abuziv, le-ar fi ridicat întreaga garderobă cu haine.

Parchetul a dispus cercetarea cazului.

x Balul „Junimii Medicale" dela 21 Martie, va avea loc in Saloanele Orfelinatului. Balul „Oamenilor în alb" va fi unic in genul său.

Invitații personale.

x Am relatat la timp, agresiunea săvârșită din gelozie de d-na Ana Tăutu din str. Aurel Vlaicu, împreună cu cei 4 copii ai ei, asupra d-nei Elena Popovici din str. Aterisaj.

Eri cei 5 inculpați, d-na Ana Tăutu mama, Natalia, Ion, Neculai și Alexandru copii, au fost înaintați parchetului.

După terminarea cercetărilor, au fost lăsați în libertate Natalia și Alexandru Tăutu, ceilalți inculpați fiind înaintați cabinetului de instrucție, cu concluzii de arestare.

La parchet s'au prezentat peste 100 locuitori din cartierele Ciurchi și Tatarași cerând eliberarea arestatelor.

Astăzi parchetul va decide.

x ORICE IEȘAN ZICE: Mă duc să-mi cumpăr astăzi un loz la „Credința" Lăpușneanu 20, căci acolo câștigă toți ieșenii.

A. Dascăl
DOCTOR
Boli interne Venerice și Sifilis
Tratamentul blenoragiei la barbați și femei.
Diathermie urologică și generală.
Consultații și tratamente 7 1/2—10 a. m. și 2—9 seara
Duminica 9—12 a. m.
Iași, str. Cuza Vodă 42 vis a vis de Camerade Comerț

Raze, Unde-Scurte Diathermie
DOCTOR
Gr. A. Dimitriu
Asistent universitar
Specialist în Boli de PIELE SIFILIS, VENERICE
Str. Lăpușneanu No. 32
Cons. 2—4 și 6—8 p. m.

DOCTOR
S. Goldstein
Strada Academiei No. 1 (vis-a-vis de Hotel Traian)
Boli de Femei Venerice – Sifilis Diatermie
Tratamente cu
Unde ultra-scurte
pentru Metrite, Salpingo-ovarite, Blenoragie cronică, Prostatită, Impotență, Flebită, Reumatism Artrite cronice. Cons. 10—12, 3—7

DOCTOR
A. SOCOLOVSCHI
f. asistent la Spit. Colentina
Specialist în boli și operațiuni de NAS, GÂT și URECHI
Inhalație cu ozon (electr.) electroterapie, raze, înaltă frecvență
Cons. 8 1/2—9 1/2; 12—2; 4—7
Iași str. Cuza Vodă 42

DOCTOR
Corneliu Stoian
Genito-urinare, sifilis, venerice
Consultații 6—8
strada I. C. Brătianu 58

O nouă experiență dramatică de o îndrăzneală uimitoare
Denunțătorul
(Le Mouchard)
Cea mai puternică dramă din câte s'au văzut pe ecran. Desfășurare senzațională, dinamică, turburătoare. Prima tragedie umană filmată cu demnitate, forță și realism. Mai mult decât un film. O nouă aventură emoționantă cu
Victor Mc. Laglen
Denunțătorul
azi la Sidoli
împreună cu superbele vedete americane Miriam Hopkins și Fay Wray in
Cea mai bogată fată din lume
o comedie sentimentală splendidă
Complectare: JURNAL SONOR FOX

Cinema Phönix
ASTAZI
Dansuri șerpuitoare orientale
Ploi de lumină și muzică in marele film
Ali Baba
Chu-Chin-Chow
Feericul basm oriental al Minunilor din 1001 nopți cu ANNA MAY WONG și FRITZ KORTNER
Al doilea film
SAPHO
după romanul cu acelaș nume de Alphonse Daudet.
Sâmbătă și Duminică dimineața acelaș program cu 8 și 5 lei.

Dr. S. Streiff
fost asistent al Clinicelor urinare din Viena și Berlin
Specialist în Boli și Operații Genito-urinare
(Rinichi, Beșică, Prostată, Genitale)
Cistoscopie, Uretroscopie
Cons. 3—8 p. m.
Iași, Str. A. Panu 7 (lângă Școala Steaua)

Doctor Emma Stein
fost medic Secundar al Clinicei Dermato-Sifiligrafice
Boli interne de femei Venerice - Sifilis
Consult. 3—6
Tel. 673 *Căpitan Păun 4*

Nu uitați!! Sănătatea voastră este asigurată cu Vinul Tonic Dr. Beceanu
Farmacia Dr Beceanu – Piața Halei - Iași.

ALI și KOAY 2 filme mari premiere în Iași
LAWRENCE TIBET apare în
METROPOLITAN
Al doilea film ***BABONA*** o realizare din viața africanilor
Micky Maus și Pathe Nathan complectează programul

De vânzare
parcele în Str. I. C. Brătianu 142, vis-a-vis de Casa Asigurărilor Sociale
Informațiuni: str. Alexandri 3 sau Avocat I. Serafimi.

24 ore de serviciu neîntrerupt

Slujbașii ceferiști sînt extenuați

In ultima ședință a asociației „Stația", s'au luat în discuție chestiunile ce preocupă personalul c. f. r.

Astfel s'a desbătut problema reîncadrărilor.

Reîncadrările

Personalul c. f. r. nemulțumit de modul cum s'au făcut lucrările de încadrare din anul trecut, a pornit o acțiune energică prin asociațiile de breaslă în frunte cu „Stația", obținând promisiuni ferme din partea d-lui ministru Franasovici și a direcției generale c. f. r., că se va face reîncadrarea personalului.

Asociațiile ceferiste au prezentat o tabelă de salarizare a personalului, care a fost admisă în principiu de d. Cezar Mereutză, director general c. f. r.

A rămas ca ministrul de comunicații să studieze această tabelă și apoi să fie trecută în discuția Corpurilor Legiuitoare, încă în actuala sesiune parlamentară.

Personalul c. f. r. din întreaga țară urmărește cu viu interes mersul lucrărilor de reîncadrare și a făcut demersuri pentru a se urgenta votarea legii.

D. ministru Franasovici a promis delegației personalului c. f. r., că doleanța le va fi satisfăcută, astfel că personalul c. f. r. va primi salarul pe luna Aprilie cu diferența de încadrare.

24 ore de serviciu

S'a mai discutat faptul că din cauza lipsei de funcționari, direcția generală c. f. r. a impus pe unele linii serviciul de 24 ore.

Traficul fiind abundent, munca prestată de impiegați este extrem de grea.

S'au întâmplat multe accidente numai din cauza surmenării personalului silit să lucreze peste puteri.

S'au făcut intervențiuni la centru, pentru a se dispune noui angajări de personal, asigurându-se astfel un serviciu corect și evitând extenuarea funcționarilor.

S.

Primejdia din extremul Orient

(Continuare din pag. I-a)

grafice, demografice și economice e lesne de înțeles starea de perpetuă agitare a țăranilor, a muncitorilor, a armatei.

Dar dacă nemulțumirile privesc două categorii pot fi lesne explicate, cele ale armatei care trebue să păstreze ordinea sunt mai puțin cunoscute. Feciori de țărani, de mici burghezi crescuți într'o disciplină pe care noi Europenii n'o putem concepe; plătiți cu cea mai de mizerie soldă posibilă, care abea le permite a duce un traiu onorabil în asceza lui; fără perspective de înaintare decât în cazuri excepționale, cadrele superioare fiind monopolizate de noblețea feudală; cu perspectivele pe care le pot avea asupra situației poporului și asupra celor câteva familii care conduc politicește și economicește tot mecanismul Japoniei actuale; iată atâtea motive serioase care să-i pue pe gânduri. Dar atâta nu este destul, pentru a face din rezultatele reflexiei, mobil de acțiune.

Ofițerii de astăzi au asistat sau își amintesc de trei războaie, care au adus Japoniei câștiguri imense ca teritorii și prestigiu în schimbul unor sacrificii incomparabil de mici: cel din 1895 cu China; din 1905 cu Rusia și din 1918 cu Germania.

E drept că după toate războaiele aceste a trebuit să întoarcă mari părți din teritoriile cucerite, în urma intervenției marilor puteri. Așa cum a inapoiat după 1895 Chinei insula Shimonoseki și după războiul mondial, tot Chinei, Tsingtao și să evacueze Shantung și Mandciuria.

Dar nu este mai puțin adevărat că succesele acestor trei operații militare au creiat credința unei invincibilități japoneze, care să încurajeze încercările de incursiune în statele vecine, singura soluție posibilă a situației actuale.

Cărțile cunoscătorilor situației extrem orientale, ale lui Epstein, Anton Zishka, Andrée Viollis, studiile lui de Caseville, Louis Fischer și Bienstock, ne-au semnalat de mult încă mentalitatea ce domnește în sânul întregului popor și mai ales al armatei care se prepară pentru „marea criză din 1936" Iar Araki, omul de azi și de mâine, declarase se încă acum cinci ani că „cine nu înțelege cât de inevitabilă este criza care vine, ar face mai bine să se retragă la mânăstire pentru a medita". Declalații care explicau un gest mai vechiu; memorandumul președintelui Tanaka din 1927, preconizidând un războiu cu Rusia sovietică ca un războiu cu America; și care prefațau o manifestare ulterioasă; articolele și conferințele lui Deruki, fost ambasador al Japoniei în Statele Unite

Acesta preconiza o înțelegere americană - japoneză asupra condominiului din Pacific, cu demilitarizarea Filipinelor, renunțarea la expansiunea economică în China și abandonarea complectă a intereselor pe coasta galbenă a Pacificului. Toate aceste sacrificii bineînțeles făcute de Statele-Unite.

Toate trei manifestările însă, nu făceau decât să dovedească că răspântia dintre revoluție și războiu în care se găsea Japonia. Căci înconjurată de state care se găseau sau trecuseră prin stări revoluționare, rămăsese din punct de vedere social cea mai înapoiată: în Rusia, în China, în India, Indochina, până și în Java putea fi vorba de o oarecare „deșteptare", în timp ce „liniștita" Japonie rămăsese la organizația socială medievală.

Eventuala „deșteptare" nu putea fi canalizată decât în spre Mongolia exterioară, unde se scontau mici rezistențe și enorme avantajii.

Pe această chestiune s'au ivit diferendele dintre diferitele guverne și armată și în ultima vreme chiar în sânul armatei. Ultima revoluție este rezultatul acestor diferende.

M.A.R.

Albituri bune și eftine găsiți la „Ghemul Roș"

Pânză fără apret	Lei 23	Pânză pt. saltele	Lei 70	Poplinette p. cămăși bărb.	Lei 40
Pânză super 70 cm. l.	„ 28	Pânză dublă pt. cearșafuri	„ 75	Dejalenuri „ „ „	„ 60
Pânză super. 80 cm. l.	„ 30	Nanghin de perne prima	„ 70	OLANDINA toate culorile pentru fețe de masă.	
Ilon superior	„ 35	Gradel superior	„ 55		

„COLECTURA NOROCULUI"
Banca Emanoil Marcovici
Iași str. Ștefan cel Mare No. 15

anunță persoanele cari au primit lozuri cl. I la loteria 10-a prin poștă, că achitarea acestora urmează a se face cel mai târziu până la 14 Martie a. c. orele 6 p. m.

Este în interesul fiecăruia de a reține și a achita lozul pe care hazardul i l'a adus în casă.

Se consideră anulate lozurile rămase neachitate până la data de mai sus.

Şi D-voastră veţi câştiga la

CAMPUS & BASSA

CU LEI **200 UN MILION**

Sucursala Iaşi

Str. Lăpuşneanu No. 16 (colţ cu str. Banu) Tel. 767

Sucursala specială „VULPEA" Cuza Vodă 1

Agenţii:

Piaţa Unirei la Debitul Popovici
Alexandri: Biroul maşini de scris
Ştefan cel Mare 33 la Debitul Albin
Hala str. Anast. Panu 19 şi 39
Cizmăriei 1 la Biroul O. F. D. A.
Gara: B-dul Ferdinand 15
Socola 24, Nicolina 26, 130
Piaţa Sturzoaiei: Sărărie 25

1 Mai - 1 Iunie
Luna Iaşilor 1936

Au început pregătirile la parcul dela Copou

In vederea nouei „Luni a Iaşilor" care a fost stabilită pentru 1 Mai-1 Iunie, d. primar Osvald Racoviţă, întrucât timpul este prielnic, a început pregătirile pe teren. Eri, însoţit de d. ing. Petrov şeful serviciului planului, d. primar s'a deplasat la Parcul expoziţiei „Regele Carol II", stabilind locul de construcţie a noilor pavilioane, plantaţii şi jetts-d'eau-uri. S'a delimitat deasemeni terenul, pe care se va construi „Hanul Ancuţei" şi reconstitui vechea „Boltă Rece".

Din câte am aflat, osebit pavilioanelor existente, se vor ridica alte douăzeci de standuri, locurile fiind rezervate de câteva industrii importante din ţară şi localitate.

In a doua jumătate a lunei acesteia, d. primar Racoviţă va convoca din nou comitetul care a funcţionat şi în toamnă, pentru a aviza şi întocmi programul de festivităţi precum şi tot ceiace ar putea interesa pentru a face noua lună a Iaşilor, cât mai atractivă.

BL.

Informaţii

x Zilele acestea se adună ultimul material în vederea tipăririi volumului jubiliar al Universităţii, pentru serbătorirea centenarului în luna lulie.

Fiecare profesor şi conferenţiar al Universităţii noastre au prezentat Rectoratului activitatea didactică şi ştiinţifică pe ultimii 5 ani.

x Vineri 20 Martie la Teatrul Naţional va avea loc concertul marelui pianist ceh *Ruda Firkusny*, care recent a mai concertat la noi, obţinând un succes cu totul remarcabil.

Biletele s'au pus în vânzare.

Programul este cu totul nou.

x CONVOCARE— In ziua de 8 Martie 1936 neîntrunindu-se numărul de membrii necesari ai societăţii „Caritatea creştină" se convoacă adunarea generală ordinară în ziua de Duminecă 15 Martie 1936 ora 15 precis, în Biserica Sf. Ilie din Iaşi, str. Vasile Alexandri.

Ordinea de zi este aceiaşi, publicată în ziare.

Aceasta fiind a două convocare, adunarea se va ţine cu orice număr de membrii prezenţi şi cu cotizaţiile plătite la curent.

x *Expoziţia de pictură a d-lui Dem. Berea* din str. Lăpuşneanu No. 25 se închide Duminică 15 Martie orele 6 seara. Amatorii de artă mai pot vizita până Duminică, expoziţia d-lui Dem. Berea.

x Mâne, Joi, vor depune în procesul prof. Constantinescu-Iaşi, profesorii dela Universitatea noastră, citaţi ca martori.

După cât suntem informaţi, profesorii, în frunte cu d. rector Bratu, vor depune favorabil acuzatului.

x CONFERINŢĂ.—Sâmbătă 14 Martie, ora 6 p. m. d. *prof. O. Tafrali* va conferenţia, în Aula Universităţii, despre: *„Arta moldovenească din timpul lui Ştefan cel Mare"* (cu proecţii).

x *Balul copiilor* — In saloanele soc. „Ahva", a avut loc Sâmbătă seara un frumos bal pentru copii, sub patronajul d-lui Sokolschi preşedintele societăţii.

S'a remarcat prezenţa a 12 copii dela Orfelinatul evreiesc, cari s'au produs cu frumoase dansuri.

Cei 200 de copii cari au participat la acest bal, au petrecut de minune.

x Luni 9 Martie a. c. la concertul de pranz, distinsul violonist Jean Marcu a executat la Radio-Bucureşti frumoasa serenadă *„Deşteaptă-te"* de compozitorul nostru d-l Basile Lupu.

Ne bucură să constatăm, că lucrările muzicale ale concetăţianului nostru, sunt atât de bine apreciate de Direcţiunea muzicală a postului nostru de Radio-emisiune.

x **Preschimbarea bonurilor de premii** „Opinia" seria 64 se face zilnic între 4-7 d. a. la adeţia ziarului strada Lăpuşnanu 37.

x „13 Poeme" este titlul nouei plachete de versuri al d-lui Jean Pascal.

Autorul este cunoscut din poeziile publicate în diverse reviste, precum şi din volumele tipărite până acum: „Braţul robului" şi „Curtea miracolelor".

„13 Poeme" prezintă în versuri sobre diferite aspecte sociale.

x Parchetul de Baia a terminat cercetările neregulilor dela Administraţia Financiară din Fălticeni.

A fost trimes în judecată funcţionarul Titus Ştefănescu pentru falş şi mită.

x Judecătoria Roman a condamnat la 15 zile închisoare pe Adam Huşanu zis Boghiceanu din Oteleni-Roman. Acesta este învinuit că a sustras un testament al multimilionarei Eliza Negruzi din Roman.

x Lozul Dvs. norocos vi-l serveşte prompt şi discret *„Colectura Naţională"* din str. Lăpuşneanu No. 41 (vis-a-vis de Hotel Palace).

SEMINŢE

Legume, Furage, Cereale, Trifoiu, Lucernă, Sfecle, Nutreţ etc.

Arpagic şi Usturoi de vară în varietăţi, originale de calitate superioară, şi cele mai cerute pe piaţă găsiţi la vechea Casă de Incredere

SEMINŢERIA

FRAŢII NIC. & TH. PETROFF

Depozit special p. aprovizionarea grădinarilor

care în urma dărămărei Pieţei Bibescu Vodă s'a mutat în Halele Centrale (Obor), Str. Câmpul Moşilor, 3 Telefon 251/01

Catalog gratuit la cerere 1812

BALUL ANUAL

AL ASOCIAŢIEI „AHVA"

VA AVEA LOC

Sâmbătă 21 Martie

cu un bogat program şi diferite surprize

La moartea lui A. de Herz

Activitatea şi opera scriitorului

Scriitorul şi dramaturgul A. de Herz a încetat eri, subit din viaţă.

Literile româneşti încearcă o nouă pierdere!..

A. de Herz s'a născut în anul 1887. A murit deci la 49 ani,—în plină maturitate a carierii de autor de piese. De piese bune şi pe gustul publicului.

A debutat în teatru,—după o fructuoasă colaborare la periodicele timpului,—cu *„Domniţa Ruxandra"*, dramă istorică.

Au urmat apoi, în ordine cronologică, lucrările: *„Floare de Nalbă"* (dramă); *„Noaptea Invierii"* (piesă); *„Când ochii plâng"* (dramă) şi *„Sorana"*, piesă scrisă împreună cu Al. Brătescu-Voineşti.

Comedia *„Patajenul"* înscenată de Alexandru Davilla în 1913 la Teatrul Naţional din Bucureşti, i-a adus consacrarea.

Neobosit, A. de Herz mai dă rampei: *„Aripi frânte"*, *„Vălul de pe ochi"*, *„Cucoritorul"*, *„O scenă pierdută"*, *„Mărgeluş"*, *„Omul de zăpadă"*, *„Încurcă lume"*, comedii de succes.

A publicat deasemeni: *„Şeful gării"* şi *„Noapte bună"*, schiţe vesele.

A. de Herz a editat şi redactat primul ziar artistic-teatral dela noi „Scena" şi a fost primul director al gazetei de teatru „Rampa".

A scris la „Adevărul" şi „Dimineaţa" şi a condus „Adevărul Literar".

Talent multilateral, a jucat şi teatru. Ca interpret, ieşenii l-au aplaudat în „Omul de zăpadă", spectacol venit în turneu.

Până acum un an a condus Teatrul Naţional din Craiova.

A. de Herz a înveselit ani de zile Capitala şi Provincia, scrlind reviste pentru trupa lui Tănase. A tradus şi multe librete de operetă.

Are,—ni se pare—şi o operetă originală jucată de Leonard.

Moartea l-a surprins în timp ce „Teatrul Vesel" îi juca comedia *„Unchiul lui Noaţă"*.

Desigur că sertarele îi adăpostesc multe lucrări inedite.

Soţia dispărutului, fosta mare subretă, d-na Lily Tănăsescu, va şti desigur să valorifice scrierile rămase.

Dar teatrul autohton a suferit o simţită pierdere în criza de talente în care se găseşte...

REX

Sfinţirea unei biserici

In comuna Dănuţeni (Ungheni) a avut loc Duminecă sfinţirea bisericei din acea comună, refăcută din fondurile judeţului şi din ajutoarele date de locuitori.

Au participat mai mulţi fruntaşi politici din Iaşi,

In numele prefecturii a vorbit d. av. Bobiţă Velciu.

A mai luat cuvântul pr. Tanosiev, parohul bisericei, etc.

Trebue menţionat că biserica din Dănuţeni este din vechile ctitorii ale lui C. Moruzi — una din cele mai frumoase biserici din judeţ.

O crimă oribilă

Un copil ucis în bătaie

O crimă oribilă a unor tineri a fost adusă la cunoştinţa parchetului, de către jandarmii din Mogoşeşti.

Flăcăii Ion Mărgărint, Gh. Stan şi Mitică Avasilicăi, toţi între 16 şi 18 ani, din acea comună, jucau oina în mijlocul satului.

La un moment dat, de la joacă s'au luat la ceartă şi Mitică Avasilicăi a fost bătut în aşa un hal de camarazii săi, în cât a încetat din viaţă.

Cei doi copii criminali au fost arestaţi.

Parchetul a dispus facerea autopsiei cadavrului.

A 5-a zi a procesului Mărcuşanu

Un rechizitoriu de zece ore

La Curtea cu juraţi au continuat ieri desbaterile în procesul satirilor din Chişinău.

D. prim procuror Misihănescu şi-a continuat rechizitorul început Sâmbătă seara. In total reprezentantul ministerului public a vorbit 10 ore, desvăluind detaliat toate actele din dosar.

La ora 3 p. m. s'a dat cuvântul apărării.

D. av. Osvald Teodoreanu a făcut o admirabilă pledoarie, susţinând nevinovăţia celor 4 acuzaţi.

Expunerea d-lui O. Teodoreanu a ţinut până la ora 7 jum. seara.

Azi la ora 1 p. m. d. Oswald Teodoreanu îşi va continua pledoaria, după care va lua cuvântul d. Ionel Teodoreanu.

Trebue menţionat că astăzi este a 5-a zi a desbaterilor procesului Mărcuşanu. *dess*

Iniruniri naţional-ţărăniste

în oraş şi judeţ

Naţional-ţărăniştii au intensificat propaganda atât în oraş cât şi în judeţ.

Astfel Duminică au avut o numeroase adunări: la Covasna, Costuleni şi Hilita, unde au vorbit domnii Anibal Ciurea, fost senator, inv. Const. Lupu, Dr Agapi, fost consilier judeţean, etc; la Gropniţa unde au vorbit domnii Cezar Ioan, Otto Briesse, Anania, etc.; la Voineşti şi Horleşti, unde au vorbit domnii prof. M. Jacotă şi av. Andronic; la Coinceni şi Cozmeni (Scuieni) sub preşedinţia d-lui prof. Oescu, la Podul-Iloaie sub preşedinţia d-lui dr. Ovid Cordescu, unde s'au primit 80 noui înscrieri între care şi fostul şef cuzist local.

Alte întruniri au avut loc în diferite sectoare din oraş şi judeţ sub preşedinţia d-lor prof. Ianovici, Mihăiţă Borcea, prof. Gheorghiu, dr. Diaca, I. Iacob, Ed. Rudiblom, V. Dumitrescu, inv. Ursescu, etc.

Şi sectorul „Sf. Andrei" a ţinut şedinţă. Au vorbit pr. Oniceanu, prof. Octav Gheorghiu, Hofman, C. Popaziu, Cerliţi, ş. a.

D. prof. univ. Traian Ionaşcu a făcut o expunere, asupra ideologiei partidului naţ.-ţărănesc, combătând extremismele.

Un folositor manual de algebră

D. prof. Gh. Ţicăloiu din Botoşani a pus sub tipar lucrarea intitulată „Înveţi singur algebra", care cuprinde 300 exerciţii şi probleme rezolvate, indicându-se toate operaţiunile făcute. Prin ajutorul ei, oricine poate învăţa într'adevăr singur, algebra.

Această lucrare face parte dintr'o serie de 3 volume. Celelalte două volume vor trata despre logaritmi, progresiuni, coeficienţi, numere indice, probabilităţi, etc. şi vor fi lucrate în colaborare cu d. prof. V. Alesievici.

Fiecare din cele trei volume sînt folositoare mai ales elevilor dela gimnazii, licee şcoli normale, seminarii şi şcoli superioare de comerţ, atât la obiectul matematici, cât şi la statistică.

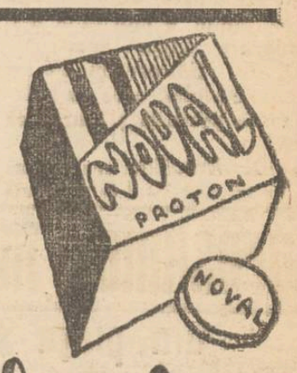

Foaeul ideal...

Mica Publicitate

IN pridvorul bisericei Sf-ta Paraschiva, din str. Păcurari Nr. 6, se va ţinea licitaţie de arendare a viei din podgoria Vişan, în ziua de 15 Martie ora 11. Licitatorii vor trebui să prezinte oferte timbrate şi închise; deasemenea garanţie în bani sau rentă de stat în valoare de 2000 lei.

Epitropia

IN ziua de 15 Martie ora 11 se va ţinea licitaţie de închiriere a două odăi şi anexe aflate în ograda fostei biserici Sf. Neculai. Informaţii la părintele paroh. Licitatorii vor prezenta oferte închise.

Epitropia

DE INCHIRIAT casa mică din str. Neculai Gane 27, compusă din 2 odăi, antret, odaie servitori, baie, bucătărie. etc. A se adresa la proprietară D-na Natalia Popescu, în orele de după masă.

PIERDUT Buletinul Biroului Populaţiei Iaşi No. 50834 din 19 Iunie 1934 pe numele de Corduneanu Constantin din strada Bularga No. 25.

Cine-l va găsi şi va uza de el, şi nu-l va depune autorităţilor în drept, va suferi consecinţele legei. Acest buletin se declară nul.

VAND TEREN 120 m² aproape de centru. A se adresa la ziar sub A.

DE VÂNZARE local de fabrică Şos. Naţională No. 6 condiţiuni de plată eşalonate, eventual de închiriat. A se adresa la Soc. de Locuinţe Ftline şi Construcţiuni Iaşi str. Cuza Vodă 48.

Doamna

Dr. C. Parhon Ştefănescu

Medic Primar al Spit. Socola

Boale nervoase şi ale glandelor cu secreţiuni interne

Consult. 2—4 p. m.

Strada I.C. Duca No. 16

(fostă Muzeului)

Figura Dv. în diferite expresii o puteţi obţine numai la

FOTO AUREL

18 fotografii în variate poziţiuni numai Lei 50.

FOTO AUREL

str. Cuza Vodă 6

GRIPA

cu tot convoiul şi de neajunsuri: dureri de cap, de spate, de piept, febră, tulburări nervoase, trebue combătută cu un medicament care să fie antinevralgic, să coboare temperatura şi să calmeze nervii; aceste calităţi le are numai

NEVRALGINE JURIST

ORICE IEŞAN ZICE:

Mă duc să-mi cumpăr *astăzi* un loz la

Credinţa

Iaşi, Str. Lăpuşneanu, 20 Tel. 120

căci acolo câştigă

TOŢI IEŞENII

Cine nu ştie? că lozuri norocoase se găsiţi numai la

Agenţia principală „HALA"

OSCAR WEISS A MAREI COLECTURI

Gheorghe Stănoiu

şi care creiază milionari la toate clasele.

ULTIMA ORĂ

Zile decizive pentru situația din Europa

Germania face ultimele propuneri

Patrimoniul d-nei Teitler

a fost scos din conversiune

Curtea de apel secția II-Iași judecând cererea de conversiune a d-nei Teitler, având ca adversar pe creditorul d. S. Diamand, cu toate că debitoarea nu făcuse declarație de intrare în conversiune sub regimul legei de conversiune urbană, a hotărât că declarația făcută sub regimul conversiunei agricole poate să-i servească și sub regimul celei urbane. Potrivit acestei hotărâri Curtea a respins apelul d-lui S. Diamand.

Pe ziua de 18 Februarie s'a judecat la Inalta Curte de Casație secția II recursul d-lui Diamand, iar la 10 Martie, Inalta Curte a casat fără trimitere hotărârea Curții de Apel-Iași, stabilind că nefacerea declarației de intrare în conversiune atrage după sine decăderea din lege.

In consecință patrimoniul d-nei Teitler este scos din conversiune și se află la dispoziția creditorilor.

Recursul la Casație a fost susținut de d. av. Ghimpeteanu, care a făcut parte din baroul de Iași.

Consiliul comunal a aprobat

înființarea societății apelor

Ședința de aseară a Consiliului municipal a fost închinată proectului pentru constituirea „Societății Apelor".

D. primar *O. Racoviță* schițează proectul pentru înființarea societății.

D. *C. Toma* arată că soluția ce se impune ar fi o regie comunală.

D. *P. Bogdan*, fost primar, crede că azi, împrejurările fiind schimbate, administrația municipiului e îndrituită a-și administra singură apa.

D. *dr. Cădere*, medic șef al municipiului, cere ca în lege să se prevadă și puritatea apei.

D. *X. Eraclide* are temeri cu privire la vitalitatea societății.

D. ing. Casseti indică o regie simplă.

D. O. Racoviță arată că prin crearea acestei Societăți se scoate chestiunea din domeniul public,

Pentru instituții și pentru nevoiași apa va fi *gratuită*. Prin introducerea apometrelor, apa se va ieftini.

In încheiere d. Osvald Racoviță afirmă că societatea e unica soluție bună și invită pe consilieri să-și spună cuvântul.

In unanimitate consiliul aprobă statutele noii societăți.

D. primar mulțumește consilierilor și guvernului care i-a dat concurs.

DAN.

Agresiune într'un local

din piața Sf. Spiridon

Indivizii Dumitru Popescu din str. Dochia 6 și Const. Vrabie din str. Hanciuc 40, au chefuit aseară în cârciuma d-lui Haim Formagiu din piața „Sf. Spiridon".

La un moment dat, ei s'au năpustit asupra patronului localului, lovindu-l în cap cu o sticlă de sifon.

Victima a căzut în nesimțire și a fost transportată la spitalul „Sf. Spiridon".

Agresorii au dispărut.

Și un locuitor atacat

pe malul Bahluiului

Pe malul Bahluiului a fost găsit în nesimțire locuitorul Tmoite Lozinschi din strada Inundați 15. Acesta prezintă o rană la frunte.

Gardianul public din post l-a transportat la spitalul Israelit, unde Timofte Lozinschi a fost pansat.

El a povestit, că a fost atacat de trei indivizi care l-au lovit în cap cu un corp contondent.

Pe unul din agresori l-a recunoscut. Este un anume Gică, lucrător la brutăria Roca din str. Socola.

S'a deschis o anchetă.

x „Chino-vinul „Dr. Ratianu cu China, Kola, Guarana, Gentană și Glicerofosfat de Calciu întărește organismul, dându-i vigoare. Se recomandă cu mare succes convalescenților, și anemicilor, mărindu-le pofta de mâncare. Depozit. Farmacia Dr. Ratianu Cuza Vodă 48.

Informațiuni

x ATENȚIE FOTOGRAFI — Fotograful Ladislau Rott proprietarul studioului din str. Ștefan cel Mare a cerut justiției ca prin ordonanță prezidențială să se dispue ridicarea unui obiectiv fotografic în valoare de 15.000 lei ce s'ar afla la fostul său tovarăș A. Katz din str. Cuza Vodă.

Reclamantul pretinde că d. Katz a indus justiția în eroare, obținând o ordonanță prezidențială de ridicare a unor aparate.

Tribunalul a fixat termen.

x *Cercul femenin național-țărănesc* anunță pe membre, că ședința de Joi 12 Martie se amână pentru Joi 19 Martie ora obișnuită.

x D. Constantin Lupu, învățător din jud. Iași, s'a înscris în organizația național-țărănistă, sectorul Covasna, de sub președinția d-lui Aniba Ciurea.

x Mâine Joi 12 Mart ora 6 p. m. are loc la *biserica Sf. Ilie* a opta conferință. Va vorbi d. General Scarlat Panaitescu, Profesor Universitar, despre *„Bătrânii în fața crizei în care trăim"*, chestiune de complectă actualitate. Corul studențesc al bisericii Sf. Nicolai-domnesc sub conducerea dlui Vănătoru va întreține publicul cu frumoase bucăți religioase.

x INCERCARE DE SINUCIDERE.— A fost internată la spitalul Sf. Spiridon, tânăra Aneta Enescu din str. T. Cozma, care a încercat să-și pună capăt vieții, înghițind spirt denaturat.

In urma îngrijirilor date de internul de serviciu, tânăra a fost trimisă acasă.

Actul disperat se datorește mizeriei.

x Durerea de bătături te enervează și te indispune. Remediul îl găsiți în preparatul „ANTICALUS" soluție și pomadă care alină durerile și desființează bătăturile. Depozit Farmacia Dr. Ratianu str. Cuza Vodă 48.

CUMPĂR
AUR *de dinți, etc. argintării*
cumpărător direct
Str. Brătianu Nr. 82
vis-a-vis de str. Marzescu

Hitler declară :

GERMANIA NU VA MAI FACE OFERTE EUROPEI

dacă actualele propuneri vor fi respinse

Londra 11.—Corespondentul din Berlin al ziarului londonez „Daily Mail" a obținut o convorbire din partea lui Hitler. Fuehrerul a făcut următoarea declarație :

— „N'avem nici un motiv să fixăm o limită de timp în tratativele noastre. Țin însă să atrag atențiunea că, dacă propunerile noastre vor fi respinse, Germania nu va mai importuna Europa cu noui oferte.

De asemenea țin să precizez că în zona renană am stabilit exact același organizare militară ca și în restul țării ; și nimic mai mult".

In comentariile asupra întrevederei cu cancelarul Reichului, ziaristul englez susține că a căpătat impresia, că Hitler este absolut hotărât să mențină ceia ce a făcut.

Conferința importantă de la Londra

Zile decisive pentru Europa

Paris 11.— In conferința statelor semnatare ale pactului de la Locarno, ce s'a ținut eri la Paris, s'a decis ca discuțiile să continue mâine, Joi, la Londra. Iar Sâmbătă, consiliul Ligii Națiunilor să se întrunească tot la Londra și nu la Geneva. A fost invitată și Germania, deși nu face parte din Societatea Națiunilor.

Până în momentul de față însă, nu se știe dacă Reichul va trimite vreun delegat.

Presa engleză, ca și cea franceză, scrie că zilele ce urmează sunt decisive pentru situația din Europa.

Hotărârile dela Londra sunt așteptate cu mare înfrigurare în toată lumea.

Trupele franceze trebuie să intre în Renania

Părerile cercurilor militare

Paris 11 — Generalul Costelanau a acordat un interview ziarului „Echo de Paris". Generalul susține că Franța trebue să continue concentrările de trupe la granița Germaniei. Iar în cazul când tratativele vor da greș, trupele franceze să intre imediat în Renania.

Interesant este că această părere își face tot mai mult drum în cercurile militare franceze.

*

Eri au mai fost trimise spre granița germană regimentele 6, 7, și 20 infanterie, precum și un regiment de marocani, și regimentul din Chalône sur Marne.

Din Metz se anunță că avioanele germane au făcut eri primele recunoașteri de-asupra teritoriului Renaniei.

Organizarea trupelor germane se face repede, în toată regiunea renană.

D. Titulescu reprezintă Mica Antantă

Praga 11.—Ziarul „Lidovi Novini" scrie că Mica Antantă este alături de Franța. D. Titulescu va reprezenta Mica Antantă și va sprijini punctul de vedere francez în conferințele de la Londra.

*

Înțelegerea balcanică va ține o ședință la 23 Martie, probabil la Belgrad, spre a-și fixa atitudinea față de situațiunea din Europa. Se vorbește și despre o conferință a Marilor State Majore din țările Înțelegerei balcanice.

O ieșancă arestată

subt bănueala de pruncucidere

In Tg. Gucului a fost arestată tânăra Ana Cordovanu din str. Elena Doamna 16, care purta în brațe un prunc mort. Pruncul e de sex-bărbătesc, în etate de vreo trei săptămâni.

Bănuindu-se că la mijloc ar fi vorba de o pruncucidere, Ana Cordovanu a fost înaintată biroului judiciar.

Intrucât declarațiile făcute până acum sânt confuze, ea a fost menținută arestată.

Lucrările parlamentului

10 MART

CAMERA.— D. *Gh. Brăteanu* a adresat guvernului o interpelare cu privire la situația externă.

D-sa cere lămuriri relativ la zvonul de încheere a unui pact de asistență mutuală ruso-român.

D. V. Madgearu se ocupă de discuția legii pentru prelungirea stărilor excepționale.

Se votează apoi proectul de procedură penală.

SENATUL discută chestiunea înzestrării armatei.

DE INCHIRIAT dela 23 Aprilie apartament compus din 5 camere, baie și 4 camere la subsol, atenanse, etc. în str. Vasile Conta 13. Vizibil între 2—4 zilnic exceptând Duminica. A se dresa d-lui C. Steig, str. Trei Erarhi 9.

ROYCE
Capillary Soap
săpun contra mătreții

DOCTOR
SOLO SCHREIFEL
Specialist în
Boli de piele
Venerice, syfilis
Diagnostic precoce al syfilisului prin examenul ultramicroscopic
Diathermie
Raze Ultra Violete
consultații și tratamente
7—10 dim. și 2—9 seara
Str. Anastasie Panu 70
(vis-a-vis de Palatul Administrativ)

Informații

x Milionari la Iași face numai Colecțiunea „CREDINȚA" din str. Lăpușneanu 20, preferată în toată Moldova.

x Deținătorii de obligațiuni Împrumutul de Inzestrare a Țării 4½% din 1934 pot controla dacă aceste titluri au ieșit la sorți sau cu premii la tragerile până astăzi inclusiv 1 Februarie 1936 adresându-se colecturei Campus și Bassa din Iași str. Lăpușneanu 16.

Informațiunile se dau în mod gratuit.

x Părinți! Păziți-vă copiii contra scarlatinei, întrebuințând Preventivele Werner: *Oleiul preventiv și gargara Phenoxil* sau *Soluția Milne*. Preparatele Farmaciei Werner—Iași.

Nu uitați !! Sanatatea voastra este asigurata cu Vinul Tonic Dr. Beceanu - Farmacia Dr. Beceanu - Piata Halei - Iasi.

Avem și noi gangsteri !

Fiica unui mare petrolist

răpită în împrejurări misterioase

Ploești 11.—D-ra Marietta Stoicescu, în vârstă de 15 ani, fiica marelui petrolist Petre Stoicescu din Scorțeni-Prahova, a dispărut de la domiciliul părinților săi în condițiuni misterioase.

Cu toate investigațiile autorităților, nu s'a putut da de urma ei.

Azi dimineață părinții au primit o scrisoare, prin care li se anunță că Marieta a fost răpită și nu va fi eliberată decât în schimbul unei importante sume de bani.

S'au început cercetări deoarece se crede că e vorba de o bandă bine organizată, hotărâtă să stoarcă bani de la bogătași în genul gangsterilor americani.

Noui fraude la Chișinău

Statul păgubit cu 15 milioane lei

Chișinău 11.— La Administrația financiară din Chișinău s'au descoperit noi fraude cu bonuri de impozite.

Siguranța generală a primit un denunț, prin care se arată că Statul a fost păgubit cu 15 milioane lei.

Tifosul exantematic

Trei deținuți dela Văcărești

au încetat din viață

Buc. 11. — Tifosul exantematic care s'a declarat în închisoarea Văcărești a început să se întindă și în casele particulare ale Capitalei.

La Văcărești sânt 24 de cazuri; deasemenea s'au înregistrat câteva cazuri și în oraș.

Serviciul sanitar a dispus dezinfectarea radicală a tramvaelor.

Direcțiunea penitenciarului Văcărești a hotărât ca timp de 30 zile nici un deținut să nu iasă din închisoare.

Astă-noapte, trei deținuți din cei bolnavi au încetat din viață.

Sancționarea noului cod penal

O solemnitate specială la palatul regal

Buc. 11.— Sancționarea noului cod penal se va face Marți 17 curent, la Palatul regal, cu un deosebit ceremonial.

Vor asista magistrații dela Curțile de Casație și Apel.

Cu acest prilej Suveranul va rosti o cuvântare asupra importanței noului cod.

Moartea lui G. Ibrăileanu

Marele critic literar a sucombat azi dimineață într'un sanatoriu din București

Astăzi dimineață, a încetat din viață la sanatoriul Diaconesei din București, marele critic literar G. Ibrăileanu, profesor la catedra de limba și literatura română, a facultății de litere din Iași.

Defunctul era suferind de mai mult timp și plecase la București spre a fi internat în sanatoriu.

Desnodământul fatal însă n'a putut fi evitat.

Garabet Ibrăileanu moare în etate de 64 ani, lăsând un mare gol în viața spirituală a Iașului și țării întregi.

La facultatea de litere din Iași s'a arborat doliu.

Corpul defunctului va fi probabil adus și înmormântat la Iași

Se vorbește despre

Un guvern de personalități

Mironescu-Vaida-Iorga

Buc. 11.— Ziarul „Zorile" apărut azi dimineață în capitală scrie că a început să fiarbă „cazanul satanei".

Cercurile politice afirmă că s'ar fi stabilit un acord între d-nii Mironescu, Vaida și Iorga pentru un guvern de personalități.

In acest cabinet ar fi invitați să facă parte d. dr. Angelescu, păstrându-și portofoliul instrucțiunii și d. Argetoianu, care ar lua finanțele.

*

Bine înțeles însă, aceste versiuni trebuesc primite cu toată rezerva.

x Pentru „Monitorul Oficial" pierderi, citații și orice acte se primesc la ad-ția ziarului.

Citiți zilnic Opinia

MAGAZINUL GRADINARILOR
Casă de semințuri de legume, flori și furage
ALTER MICHEL
Iași, Piața Halei 15—17 | Telefon 478
Aduce la cunoștință onor. clientelă că pentru anul 1936 a pus la dispoziție un bogat asortiment de semințuri de legume diferite varietăți dela cele mai renumite case din străinătate : Sfecle de vite Mammuth și Eckendorf, Gazon original englezesc. Sămânță de lucernă și trifoi cu certificate de analiză aprobate de Onor. Ministerul de Domenii și Camera de Agricultură.

ANUL XXXII No. 8678

ABONAMENTE

Lei 350 . . . . pe un an
. 180 . . . . . 6 luni
. 90 . . . . . 3 .
. 1000 . . Instituții publice

ATELIERELE TIPOGRAFICE
IAȘI. — STR. LAPUȘNEANU 37

Telefoane { Redacția 391 / Administrația 294 / Serviciul de noapte 367

1 LEU

OPINIA

Ziar popular cotidian

VINERI 13 MARTIE 1936

Premii Gratuite
SERIA 65-a
Bon No. 12

G. Ibrăileanu

- Omul și opera -

S'a stins în seara zilei de 10 Martie, după o lungă agonie într'o cameră din sanatoriul Diaconesei din București, după 2 ani de cumplită suferință.

G. IBRĂILEANU

Spirit critic față de însăș opera sa, a crezut în valoarea spiritualității chiar în fața morții de care a fost conștient și resemnat până la data când a intrat în agonie.

Animatorul de altă dată dela „Viața Românească" a trăit solitar, retras, în căsuța sa din fundul stradelei Buzdugan, în vecinătatea scriitorului Ionel Teodoreanu.

Același spirit critic și solitar, dotat cu o pătrundere a realității, privită cu o ușoară ironie, l'a menținut și în fața morții. Așa l-a găsit prof. Octav Botez la 6 ianuarie cr. când l-a văzut pentru ultima dată...

Solitarul critic a rămas același. Și-a exprimat dorința să fie înmormântat ca și criticul P. Zarifopol: incinerat la București, — o înmormântare simplă fără flori și discursuri.

Omul

Plecând dela considerații de natură intelectualistă a privit viața printr'o formă specifică marilor genii.

De aici, modestia care l-a caracterizat în viața zilnică și scepticismul pe care și-l manifesta față de opera sa. Așa a fost Garabet Ibrăileanu!

Deși conducător principal al „Vieții Românești", el rămânea întotdeauna în umbră.

Câte observații fine, sau polemici literare de un deosebit interes nu ascund paginile acestei reviste, fără să se știe cine-i autorul! Era criticul G. Ibrăileanu.

A fost un om plin de contraste, caracteristice oamenilor mari, un om prea mare ca să-l înțelegem atât de ușor.

Un teoretician politic, preocupat de problemele sociale ale țărănimii noastre și totuș după expresia însăși a lui C. Stere, un apolitic, un cetățean care n'a votat niciodată!

A fost un sihastru, căruia nu i-a plăcut societatea și discuțiile zgomotoase și totuș în jurul lui s'a creat o mișcare literară, s'au ridicat talente, consacrate în literatura noastră contimporană, cum e romancierul Ionel Teodoreanu. Autorul Medelenilor a fost unul din acei puțini care a tulburat liniștea bătrânului critic, care avea pentru talentatul romancier o deosebită simpatie.

Și—ar trebui să adaug — criticul O. Botez, prietenul sufletesc al marelui dispărut, din vremea colaborării la revistă.

Note biografice

Notele biografice despre G. Ibrăileanu sânt puține, căci ele evidențiază caracterul solitarului.

Născut în 1871 la Roman, și rămas orfan de mic, este crescut de un unchiu, șef la stația Trancu. Urmează cursurile șc. primare și gimnaziul la Roman, liceul la Bârlad, pentru ca în 1890 să treacă la Universitatea din Iași.

In acest timp devine adeptul ideilor lui I. Nădejde și se împrietenește cu C. Stere, cu care lucrează la „Lumea Nouă".

In 1894, publică pentru prima dată la „Evenimentul literar", consacrându-se criticei și istoriei literare. Stabilit la Iași își începe cariera didactică ca profesor de limba română la Liceul Internat, iar la 1911 ocupă catedra de istoria literaturii române moderne și estetica literară, care a deținut-o până în momentul când s'a îmbolnăvit.

Pentru ultima dată a venit la Universitate în Martie 1934, când a ținut câteva prelegeri, despre epoca sămănătoristă. Au fost ultimele sale prelegeri, la care a asistat o sală arhiplină...

De-la acea dată, catedra a fost suplinită de d. prof. O. Botez.

O coincidență

In luna aceasta s'au împlinit, odată cu moartea criticului Ibrăileanu și 30 de ani de când apare revista „Viața Românească".

Tot în toamna acestui an G. Ibrăileanu a împlinit 25 de ani de profesorat la Universitate.

Opera

G. Ibrăileanu a colaborat în tinerețe, începând cu anul 1894 la revista „Evenimentul Literar"; urmează apoi la „Noua revistă română", „Lumea Nouă", etc.

La 1905 a pus împreună cu C. Stere și Cantacuzino, bazele revistei „Viața Românească", care a adunat în jurul ei o întreagă pleiadă de scriitori și literați și a creat epocalul curent poporanist. Opera lui Ibrăileanu reprezintă o nouă directivă în critica literară românească.

Astfel sînt: „Spiritul critic", „Scriitori și curente", „I. Al. Brătescu-Voinești", „Note și impresii", „După război", „Scriitori români și străini", „Studii literare", Poeziile lui Eminescu, ediție îngrijită de Ibrăileanu, „Privind viața", cugetări semnate sub pseudonimul său C. Vrajă.

In cele din urmă, trebuie să amintim admirabilul roman „Adela".

Pentru toată activitatea sa a obținut premiul național de literatură.

*

A rămas, în pregătire, un volum referitor la edițiile lui Eminescu, publicat în diferite articole, 2 volume care ar cuprinde polemicile literare și recenziile publicate și diferite considerații asupra scriitorilor sec. XX, tratați în cursurile sale cunoscute, „Epoca Alecsandri" și „Epoca Eminescu".

Prin moartea lui Ibrăileanu nu dispare numai o figură covârșitoare a lașului cultural, ci un stîlp al spiritualității românești.

VALENTIN GR. CHELARU

Călătoria cu trenul, -- un lux

Scumpirea biletelor de clasa doua

Se modifică din nou tariful pe c. f. r. Mai exact, se scumpește din nou.

Prețul biletelor de clasa întâia și a treia va rămânea același. Se va scumpi însă tariful pentru clasa doua.

Adică, se va lovi în majoritatea populației orășenești, în toți acei care fac un efort considerabil și mai dau o sută de lei ca să poată călători ca lumea: în negustori, în voiajori comerciali, în funcționari, care profitând de reducerea lor specială, își permit luxul voiajului cu clasa 2-a (în privința acestora s'ar putea spune că li se va lua cu mâna stânga ceiace li s'a dat cu dreapta).

Am fost și suntem principial contra sporirii tarifelor. Suntem convinși (și ne bazăm doar pe rezultatele experiențelor de până acum), că numai o reducere simțitoare a tuturor tarifelor ar putea contribui la sporirea veniturilor C. F. R-ului.

Dacă conducătorii respectivi vor totuși o scumpire, n'au avut decât să sporească tariful la biletele de clasa I-a, căci cei care pot plăti o mie de lei pentru un bilet Iași-București, pot foarte ușor să mai dea încă o sută, două.

Să nădăjduim însă, că C. F. R ul nu va renunța la intențiile sale și că sporul se va aplica tocmai acolo unde nu trebuie: la bilete de clasa 2-a.

Dar dacă cei care călătoresc astăzi cu clasa 2-a, vor călători *mâine cu a treia?*

Atunci probabil C. F. R-ul va înțelege să fie consecvent și va scumpi și tariful la clasa treia. Iar pasagerii vor evita tot mai mult trenul, călătorind numai în împrejurări absolut necesare.

I. L. BASARABEANU

Păreri și observații

Privind evenimentele din Europa

Nu va fi război!

Populația să fie liniștită

de *Maior E. Constandache*

Primele trupe franceze plecînd spre granița Renaniei

Situația de azi a Europei și nu numai a Europei dar a lumei, este urmarea firească a greșelilor comise la Versailles și Trianon; greșeli de ordin teritorial și național, motivate atunci numai de ura nversunată a învingătorilor în contra învinșilor.

Nu e mai puțin adevărat că urmările, deși logice, nu s'ar fi produs, dacă țările cari au profitat depe urma războiului ar fi fost mai puțin egoiste și mai mult drepte; și anume, dacă ar fi împăcate ulterior, printr'un compromis rațional, dreptatea învingătorului cu a învinsului.

După 15 ani

Deasemeni nu e mai puțin adevărat, că aceste urmări nu și-ar avea locul atât de curând—abea 15 ani după un război atât de cumplit—dacă Societatea Națiunilor ar fi fost mai puțin „de parada", adica dacă, acest for, care s'a substituit celui dela Haga, ar fi pus mai multă sinceritate și în special mai multă omenie" atunci când a dictat tratatele și nenumăratele pacte cari au acoperit ulterior Europa. Ce folos dacă la Geneva se făceau dissursuri frumoase și se strângeau mâini cu aparență prietenească, dacă în cealaltă, partenerii, țineau gata pumnalul?

Popoarele nu vor război

Cu toate acestea, *nu este nici un pericol de război,* pentru simplul motiv că nu are cine să-l facă. Statele care dictează la Geneva sunt democrate și în așa grad, că poporul este mai suveran decât însuși Regele sau Președintele de Republică (ex. recent al Angliei și Franței cu ocazia înțelegerei Laval-Hoare). Ori, *popoarele nu vor război,* căci în sufletele lor nu dictează ambiția goală a unui dictator destructiv și nici interesele criminale ale unor fabricanți de arme. Dacă nici Anglia, nici Franța, nici Rusia, nici Mica Antantă și nici Statele Unite nu vor război, alt cineva nu are a hotărî de pace sau război.

Statele războinice

Este însă grupul așa numit al Statelor Războinice, în care au fost socotite: Italia, Germania și Japonia. In ceiace privește Japonia, nu aș vrea să mă pronunț astăzi. Această țară se găsește în condițiuni speciale față de Europa: rasă, culoare, condițiuni teritoriale, situația haotică a Chinei, etc. etc., atâtea probleme locale care nu ar trebui să angajeze deloc Statele Europei. Deci, în ceiace privește această țară, nu ne-ar putea preocupa grija unui război cu repercursiuni europene. Nici chiar Rusia, atât de interesată, nu va face război, afară numai dacă în alt Stat cum ar fi de pildă Anglia, nu ar forța-o.

Situația europeană

Venind acum la țările Europene: Italia și Germania; nici una nu are interese teritoriale în Europa. D-nii Mussolini și Hitler au declarat în atâtea rânduri aceasta și trebuie să-i credem.

Problema Coloniilor este o altă pagină și nu aș putea spune că nu au dreptate, a-Italia cât și Germania, sau mai bine zis popoarele lor ele fiind cu nimic vinovate ca să trăiască mai rău decât altele. Omul civilizat trebuie să fie egal în fața legilor internaționale, bucurându-se de aceleași privilegii, ori în ce țară s'ar găsi.

Intre Franța și Anglia

Dacă totuși sunt momente ca cel de acum când am putea fi antrenați să credem în probabilitatea unui războiu european, o judecată rece a situației trebuie să ne spună: Anglia de frica comunismului

Continuarea în pag. 2-a

Din toată lumea

50 milioane oameni în război

Ultimul gest al Germaniei care a denunțat pactul dela Locarno ocupând zona demilitarizată a Renaniei, a produs îngrijorare în toate statele europene.

Lordul Lansbury, fostul șef al partidului laburist din Anglia, a arătat într'o recentă ședință, pericolul unui eventual război european, care ar angaja toate statele continentului nostru. Într'un asemenea măcel ar urma să se jertfească 50 milioane de soldați trimiși de următoarele țări:

Franța 8 milioane
Anglia 6 milioane
Rusia 16 milioane
Spania 3 milioane
Portugalia 7.0.000
Belgia 750.000
ROMÂNIA 1.6.0,000
Cehoslovacia 1.300.000
Jugoslavia 1.400.000
Turcia 1.200.000
Olanda 800.000

Iar pe frontul advers:
Germania 6.800,000 soldați
Italia 3.800.000 (după cum vedem, Lordul Lausbury consideră Italia de partea Germaniei):
Polonia 2 milioane
Ungaria 800.000
Bulgaria 700.000

La acest efectiv trebuie de adăugat: 19,000 avioane de luptă, pe de-o parte și 9.700 avioane pe care le posedă Reichul și presupusele sale aliate.

Presentimentul morții

După cum am anunțat, în liniștea locuinței sale din București, și-a dat obștescul sfârșit scriitorul A. de Herz. El moare în vrâstă de 48 ani, regretat de toți cei care l-au cunoscut.

A. de Herz și-a prevăzut sfârșitul încă de-acum trei luni.

Un reporter dela „Rampa" vizitându-l în luna Decembrie, l-a întrebat despre idealul său în viață. A de Herz i-a răspuns:

— „Cred că viața mi-e sfârșită; eu nu mai pot spera nimic. Într'o seară l-am visat pe băiatul meu cum plângea în fața portretului meu, spunând: bietul tata!"

Impresionantă prezimțire.

In Japonia

In Japonia, deși s'a constituit noul guvern, agitația totuș se menține. Cercurile militare sânt nemulțumite de orientarea în politica externă.

GENERALUL ARAKI

In clișeu: generalul Araki, care având simpatia tinerilor ofițeri, vrea să introducă dictatura militară în Japonia.

Generalul mâncăcios

Generalul italian Santini care comandă trupele pe frontul din Abisinia, este foarte mâncăcios. In recunoașterile pe care le face prin munții Etiopiei, generalul Santini duce cu sine o întreagă bucătărie.

Se povestește că după victoria italiană dela Amba-Alagi, generalul Santini s'a retras imediat într'un loc discret și a mâncat cu poftă... macaroane!

Uriașul lumii

Ziarele din Buenos-Aires (Argentina) anunță moartea lui Pedro Cardoso, poreclit „omul cel mai greu din lume". El cântărea 285 Kilograme; iar circonferența pieptului său trecea de 2 metri.

Pedro Cardoso era privit ca un adevărat fenomen.

Dela Daniel Lambart care locuia la Stamford (Anglia) la începutul veacului al XX-lea, nimeni n'a mai atins recordul acestei greutăți.

In loc de Cronică dramatică

de WRATISLAVIUS

„Comedia Franceză" în Iași

Evenimentul artistic ce a avut loc în seara de Duminică la Teatrul Național iese cu totul din cadrul unui spectacol teatral, nu numai prin valoarea lucrărilor reprezentate sau a proeminenței artistice a interpreților, ci pe lângă acestea se adaogă și o latură, această cu totul *unică prin specificitatea ei.* Vorbim despre atmosfera incomparabilă a acelui teatru francez, care dacă are echivalent — în anumită măsură, în teatrul englez german sau scandinav el nu poate fi însă nici comparat și nici drămuit cu nici o altă instituție similară.

Aceasta pentru multe motive, a căror enumerare nu numai că ar depăși spațiul acestor notări, dar nici nu ar mai cadra cu caracterul unor succinte însemnări. Sau—dacă ni se îngăduie să întrebuințăm un cuvânt căruia nu-i găsim echivalentul în limba noastră cu „*Nachklänge*" ce rămân totuși pentru multă vreme vii în imaginația spectatorilor.

Nu e vorba de un simplu ecou și nici de un răsunet numai, ci de un proces intreg sufletesc. Acesta este sentimentul ce ne-a stăpânit în timpul reprezentării celor două comedii, ale căror autori *(Marivaux și Molière)* sunt exponenții spiritului francez, cu nici unul altul comparabil.

Dar care este nota caracteristică, aceia care face ca acest spectacol să capete aspectul unui eveniment cu totul deosebit?

După umila noastră părere, ar fi următoarea:

Sunt aproape trei secole, de când un cabotin genial pe nume *Pocquelin* (dar care și-și unea *Molière*) și-a constituit o trupă, cu care—în fața regelui—soare, a lui Ludovic al XV-lea a jucat nu numai, în piesele scrise de alți autori contemporani, ci și în acele comedii spumegânde, impregnate de geniul ce avea apoi să-i supraviețuiască secole și secole, dăinuind tot atâta vreme, cât va dăinui limba franceză.

Dar pe când limba franceză, în general ca orice limbă vie trăește prefaceri continue, aceia cristalizată în operele lui *Molière* se păstrează absolut intactă. La fel cu aceia ce-a fost rostiți de înșuși *Pocquelin* și acoliții săi. Aici stă miezul minunii. Ca la ori-ce trupă (sau cum se spune azi ansamblu) rândurile componenților se completează mereu.

Cei noi veniți—ori cât ar prezenta talentul lor o notă personală, nu se pot menține în mijlocul celorlalți decât, supunându-se unei condițiuni ineluctabile—aceia de a juca în nota atmosferei predominante.

Aceiași dicție, aceleași gusturi, aceleași atitudini.

Așa a fost și va fi întotdeauna. Ba, din ce în ce tendința se accentuiază tot mai mult, odată cu afirmarea

Continuarea în pag. 2-a

Continuarea în pagina 2-a

11 zile eftine vinde **Mag. Carnaval**
(vis-a-vis de Socec)
Toate articolele și ultimele noutăți de sezon cu prețuri de fabrică
Observați prețurile în vitrine — Profitați de ocazie

31 zile **MARTIE** 1936

13

VINERI

Luna III — Trim. I

Luna plină, a 6 a zi

Ort. Aducerea Moaștelor S-tului Nechifor Patriarhul Constantinopolui († 824)
Cat. S-ta Eufrasia (Euphrasie) († 410)
Isr. 19 Adar 5696
Mus. 19 Giu -Heģé 1354

NOTIȚE

Azi trebue să cumpăr un loz la Colectura

Campus & Bassa

SUCURSALA IAȘI
Str. Lăpușneanu 16
(colț cu str. Banu) Telefon 767

Răs. soarele 6.36 — Ap. soarele 18.37
Zile trecute 73 — Zile rămase 293

MASCOTA COLECTUREI

CAMPUS & BASSA

SUCURSALA IAȘI Str. Lăpușneanu No. 16
(colț cu str. Banu)

Sucursala specială „VULPEA" Cuza Vodă 1 **Remitem în provincie, fără speze**

Măine Vineri
13 Martie
CEAI DANSANT
la
CORSO ZAMFIRESCU

Mica Publicitate

IN pridvorul bisericei S-ta Paraschiva, din str. Păcurari Nr. 6, se va ținea licitație de arendare a viei din podgoria Vișan, în ziua de 15 Martie ora 11. Licitatorii vor trebui să prezinte oferte timbrate și închise; deasemenea garanție în bani sau rentă de stat in valoare de 2000 lei.

Epitropia

IN ziua de 15 Martie ora 11 se va ținea licitație de închiriere a două odăi și anexe aflate în ograda fostei biserici Sf. Neculai. Informații la părintele paroh. Licitatorii vor prezenta oferte închise.

Epitropia

DE INCHIRIAT 2 apartamente a câte 2 camere, bucătărie, apă, tot la canal. A se adresa la d. avocat N. Georgescu str. Guști 6 prin Rosett.

DE INCHIRIAT in stradela Albă 2, apartamente de 5, 3, 2, 1 camere cu și fără baie bucătărie, apă, lumină, atenanse. Vizibile între 11—1 a. m. și 3—5 p. m.

DE INCHIRIAT dela 23 Aprilie apartament compus din 5 camere, baie și 4 camere la subsol, atenanse, etc. în str. Vasile Conta 13. Vizibil între 2—4 zilnic exceptând Duminica. A se dresa d-lui C. Steig, str. Trei Erarhi 9.

VAND TEREN 120 m² aproape de centru. A se adresa la ziar sub A.

Aperitiv delicios
Sănătate, putere, vigoare
Vin Tonic Dr. Becescu
59 lei Farmacia Becescu Iași

Institut de Electro-radiologie medicală

Dr. GH. COSTIN

Medic radiolog la Dispensarul pentru Profilaxia Tuberculozei și Asigurări Sociale Iași

Specializat la Paris și Viena
Radioscopii, radiografii, radioterapie (tratament cu raze X) Diatermie, Raze ultra-violeteetc.

Consult. 3—5 p. m.
S... F... ...res No. 9

Doliul literelor romînești

D. prof. Traian Bratu despre Garabet Ibrăileanu

Profesorii ieșeni sânt profund impresionați de moartea subtilului critic literar Garabet Ibrăileanu.

Stăm puțin de vorbă cu d.

D. prof. Traian Bratu

prof. Traian Bratu, rectorul Universității, care ne spune următoarele:

— „Sânt adânc impresionat de moartea lui Garabet Ibrăileanu. Eu n'am fost în prietenie strânsă cu dânsul; însă ori de câteori ne spuneam amândoi cuvântul într'o chestiune universitară, eram de acord.

Cu moartea lui Ibrăileanu literatura română pierde un critic de mâna întâi. Fondul interesant, creațiunea desăvârșită a personagiilor și finețea stilului l-au plasat pe Ibrăileanu și printre primii noștri prozatori și gânditori".

In altă ordine de idei, d. rector Bratu ni spune că așteaptă dispoziții dela București, pentru o eventuală comemorare a regretatului profesor al facultății de litere din Iași.

ADIN

Nu va fi războiu !

(Continuare din pag. 1-a)

sovietic care-i amenință nu numai coloniile,—in special India,—dar și Metropola eminamente industrială, a înlesnit într'o măsură, pe care numai istoria viitorului o va cântării, inscăunarea D-lui Hitler la conducerea Reichului. Ulterior i-a admis, prin un tratat bilateral, sporirea flotei, netinând seamă de Geneva și deci de: Franța, Mica Ințelegere, Italia, Rusia, etc.

Cu această ocazie spiritul Pactului dela Locarno a fost compromis pentru întâiași dată. Protocolul de la Roma încheiat anul trecut între D-nii Laval și Mussolini, urmat de invazia în Abisinia, nu a fost decât răspunsul dat Angliei de către Franța ultragiată în increderea ei. Anglia, nu înțelege însă să se lasă datoare și astăzi invadează, cu armatele germane, teritoriul demilitarizat al Renaniei.

Prin urmare, lupta nu este atît între Italia și Abisinia; *incidentul nu este atît între Germania și Franța*, cît între cele două mari puteri europene, aliate din Războiul Mondial și susținătoarele cele mai importante ale Genevei: *Anglia și Franța*. Veți spune acum: dacă e așa, desigur că va fi războiu între Anglia și Franța ?.... Nu va fi; sau mai bine zis, nu va fi acum. Democrația e încă puternică în ambele țări, ca să permită dezlănțuirea unui războiu ne mai pomenit în analele istoriei.

Populația poate fi liniștită

Dar între Germanie și Franța? ... Nici atât. Motivu? Pentru că, în Germania dictează Anglia democrată, iar în Franța Internaționala II care tot social-democrație înseamnă. *Pericol ar putea fi numai atunci când prin cine-știe ce împrejurări, Internaționala III, recte comunismul, va pune stăpânire pe Franța.* In acest caz și numai atunci, va fi un războiu între Germanie unită cu Anglia și cu toate Statele afiliate sau simpatizante Internaționalei II, în contra Franței comunizate unită cu Rusia Sovietică și eventual cu alte State ce între timp ar primi botezul comunismului. Dar aceasta fiind o imposibilitate și cel puțin până „atunci" - *populația poate fi liniștită.*

Ar mai fi de spus un cuvânt privitor la știrile enervante ale presei străine indigene, cari alarmează populația neștiutoare. Ele nu au alt scop decât doar a ridica valoarea acțiunilor fabricelor de armament, motivând în acelaș timp guvernele diferitelor țărișoare a face comenzi mari în Țările, care din întâmplare se dovedesc a fi tot acela ce întrețin zvonul războiului. *De altfel povestea. noi Românii am mai cunoscut-o și altă dată și nu ar mai trebui să ne sperie.*

Maior Eug. Costandachi

In loc de dare de seamă

„Cercul Vânătorilor", firma, sub care se ascunde un tripou din cele mai periculoase, ne trimite să publicăm cu plată, o dare de seamă binevoitoare asupra inaugurării de Duminică.

Ziarul nostru nu încurajează — în nici un fel — tripourile și mai ales nu poate încuraja „Cercul Vânătorilor" unde numai la inaugurarea de Duminică vânătorii au „împușcat" câteva zeci de mii de lei din pungile bieților ieșeni ademeniți acolo la un ceai dansant.

Intrunire naț-țărănistă

In Tataraș, Moara de Vînt a avut loc o frumoasă manifestare a partidului național-țărănesc.

Cetățenii cartierului în frunte cu d-l D. Bejenaru șeful sectorului, au ovaționat pe d-nii Ionică Botez profesor universitar, Chr. Malhasovici și C. Columb, delegații centrului la acea întrunire.

D-l Ionică Botez a vorbit despre rolul partidului național-țărănesc în legătură cu structura claselor sociale.

Conferința a fost ascultată cu multă atenție.

D-l Malhasovici, a relevat rostul cetățeanului în societate, accentuând asupra conștiinciozității în politică.

D-l C. Columb, vorbește despre trecutul partidului și realizările înfăptuite.

D-l I. V. Bulgaru, în numele cetățenilor salută, pe cei din organizația centrală.

Vorbește despre importanța legilor muncitorești făcute de partidul Național-Țărănesc și îndeamnă cetățenii să strângă rândurile în jurul partidului prezidat de d-l I. Mihalache.

Godell și Baia

Inventivul caricaturist Godell și-a pus în gând să deformeze pe ieșeni în toate ipostasele posibile și chiar imposibile.

După ce a transformat pe concetățenii săi în animale, acum pregătește o serie de desene umoristice cu oameni surprinși în intimitatea nudă a băii.

Avem însă teamă că la urmă caricaturistul să nu se aleagă cu un duș... rece!

Nu uitați !

Sîmbătă 14 Martie Balul Presei

Muzică, dans și veselie. iată ce vor găsi ieșenii la „Balul Presei" organizat de Sindicatul Ziariștilor profesioniști, în seara zilei de Sâmbătă 14 Martie, la Teatrul Național.

Acest bal va reuni laolaltă toată elita Iașului și prin modul original cum se va desfășura, va constitui o surpriză.

The—Black—Jazz (jaz de negri) va cânta ultimile noutăți muzicale.

„Foto-Studio Weiss" își va instala cele mai perfecționate aparate și reflectoare pentru a fotografia asistența.

Ruletă, tombolă, confete.

Deci rețineți data: *Sâmbătă 14 Martie la Teatrul Național.*

Luna III — Vineri 13 Martie

EXPOZIȚIA DE PERDELE
și lucru de mână (fost în str. Lapușneanu)
ACTUALMENTE LA
Mag. Mediaș sub Hotel Continental

— La cumpărarea covoarelor orientale — de orice mărime, adresați-vă direct primei surse

TEBRIZ

EXPOZIȚIE PERMANENTA Strada Lascar Catargi No. 43

Cumpărând la prima sursă realizați 50 la sută reducere față de ambulanți. Rugăm a ne vizita spre convingere

Pentru o ținută elegantă
găsiți cele mai frumoase poșete
și mănuși de piele GANT ROYAL
numai la magazinul

„LA GHEM"
STR. ȘT. FAN CEL MARE 2 (lângă Frații Hirschensohn)

Cinema Phönix
ASTAZI
Dansuri șerpuitoare orientale
Ploi de lumină și muzică în marele film

Ali Baba
Chu-Chin-Chow
Feericul basm oriental al Minunilor din 1001 nopți cu
ANNA MAY WONG
și FRITZ KORTNER
Al doilea film

SAPHO
după romanul cu acelaș nume de Alphonse Daudet.

Sâmbătă și Duminică dimineața acelaș program cu 8 și 5 lei.

AZI la ROXY 2 filme mari premiere în Iași
LAWRENCE TIBET apare în
METROPOLITAN
Al doilea film ***BABONA*** o reală zare din viața a ricanilor
Micky Maus și Fatne Nathan complectează programul

Ieșeni! Nu uitați pe C. Căpriță

Cumpărați chiar astăzi lozul aducător de mare noroc de la singura colectură Românească „UNIREA", care la ultima tragere a îmbogățit un număr foarte mare de Ieșeni.

C. CAPRIȚA

Str. Lăpușneanu 18

Ocazie unică **Magazinul de Incălțăminte**

„QUADRAT"

Iași Str. Ștefan cel Mare No. 15

Pentru a da numeroșilor săi clienți posibilitatea de a se aproviziona în plin sezon de încălțăminte cu prețuri eftine a decis să înființeze

O lună eftină

care începe Sâmbătă 14 Martie a. c.

Calități și forme superioare.

Importanța stokului nostru și prețurile de orientare de mai jos
sunt o oglindă fidelă că nu trebue să cumpărați niciun fel de încălțăminte pentru bărbați, dame și copii înainte de a ne fi vizitat.

Pantofi tennis cu talpă cauciuc dela lei	60 per.	Pantofi de damă toc L. XV	„ 245 „
Pantofi de casă eleganți de piele toate cul.	70 „	Pantofi de damă chevreux și antilopă	„ 275 „
Pantofi complect cauciuc marca Quadrat	80 „	Pantofi bărbătești box și lak	„ 245 „
Pantofi de lac și box pentru copii Lei	95 „	Pantofi bărbătești cu talpă creppe	„ 325 „
Pantofi p. școlari și școlărițe	„ 145 „		
Pantofi de satin pentru dame	„ 175 „		
Pantofi de damă toc treteur	„ 195 „		

Profitați de această unică ocazie.

„COLECTURA NOROCULUI"
Banca Emanoil Marcovici
Iași str. Ștefan cel Mare No. 15

anunță persoanele cari au primit lozuri cl. I la loteria 10-a prin poștă, că achitarea acestora urmează a se face cel mai târziu până la 14 Martie a; c. orele 6 p. m.

Este în interesul fiecăruia de a reține și a achita lozul pe care hazardul i l'a adus în casă.

Se consideră anulate lozurile rămase neachitate până la data de mai sus.

x Tusa și Răgușeala în bronchitele gripale dispar repede cu *Pastilele de Eucalipt Benzomentolate Dr.Ratianu* aprobate de Consiliul Sanitar, Superior. Indicate in toate afecțiunile pulmonare, laringite, astmă, desinfectează plămânii, ușurează respirația. Depozit Farmacia Dr. Ratianu, Iași, Cuza Vodă 48.

„Comedia Franceză" în Iași

(Continuarea din pagina 1-a)

mereu mai pronunțată a *spiritului colectiv*, ce capătă viață din ce în ce mai puternică. Și ca atare, cînd tinerii actori deveneau la rândul lor bătrâni, după decenii de activitate *în anumit stil*, ei învățau la rândul lor generația următoare.

Aceasta a mers *neîntrerupt*, din tată'n fiu, de la străbunicul *Molière*, până'n ziua de azi și s'a prefăcut in tradiție, păstrată cu sfințenie. O abatere de la dânsa, este inimaginabilă, nu numai din cauza îndărătniciei păstrătorilor ei, dar amanta ar friza o impietate, începutul distrugerei.

Vremea însă nu vrea să știe de tradiție. De acord. Idei noi, oglinda timpului, cum se spune azi, își fac drum, ba chiar înregistrează victorii. Perfect adevărat și tot atât de nedreptățit. Dar acestea nasc, se desvoltă, ajung mature — unele poate și dispar după un timp, dar toate acestea în afară sau *alături* de „comedia franceză".

S'au mai exact, alături de tezaurul unic al vechiului teatru francez — gen *Molière Corneille, Racine, Marivaux* etc.

Nu toți inșii, care au compus mulțimea spectoatoare de Duminică seara, au vizitat Parisul, recte Comedia franceză. socotind, cu ușoară aproximație, putem spune că marea majoritate, poate 90 95 la sută n'a sorbit direct de la izvorul neasemănat.

E exagerat atunci oare, cînd afirmăm că solii Comediei Franceze ne-au făcut să trăim câte-va ore în *inima Franței?* Și e oare o simplă vorbă când afirmăm — în numele acestei majorități, că pentru *prima oară* am auzit vorbindu-se franțuzește ?

Cumpăniți puțin și veți vedea, că departe de a denigra pe mari actori ce s'au abătut pe la noi, *Cocquelin, Lelo r, Feraudy, Després*, toți — în frunte cu divina *Sarah Bernard*, dimpotrivă noi omagiând pe interpreții de Duminică, le aducem indirect un omagiu postum tuturor.

Pentru-că fie-care din ei și toți laolaltă nu s'ar fi împărtășit din izvorul tradiției mai sus pomenite.

Oaspeții recenți au venit nu numai cu *școala*, cu *tradiția* ci cu însuși opera care a creat această școală, operă pe care *numai ei* o pot reda in toată amploarea moștenită cristalizată și fură, neîntinată de uzura secolelor. *Superlativul absolut.*

Misiunea aceasta capătă deci pe lângă latura pur teatrală și caracterul unei manifestări culturale, ba chiar și aceia a unei afirmațiuni politice de rang prim, cu mult mai importantă și mai eficace decât toate conferințele, discursurile, banchetele și părăzile dintr'un întreg deceniu.

Iată de ce, omagiând cu adâncă gratitudine pe Solii Comediei Franceze, nu putem decât să'i asigurăm că arta lor, a găsit o vibrantă rezonanță în sufletele noastre și că prin spiritul teatrului lui *Pocquelin-Molière* se cimentează și mai puternic o legătură veche, de generații continuată timp aproape un secol, decând a luat naștere și teatrul românesc, mlădiți transplantată din Franța pe pământul vechiu al țării Românești.

Vive la Comédie Française!

Wratislavius

x Preschimbarea bonurilor de premii „Opinia" seria 64 se face zilnic între 4-7 d. a. la adția ziarului strada Lăpușnanu 37.

Toată lumea cumpără lozuri numai la marea colectură

HERMES

B. HERESCU & H. FLORESCU
SUCURSALA IAŞI
Strada Lăpuşneanu No. 45
Anastasie Panu 29 Tg. Cucului Socola 29

Cu 200 LEI puteţi câştiga 1 MILION

Complicaţii politice

în jurul constituirii societăţii apelor

O dezminţire a d-lui prof. N. Costăchesbu

Atitudinea naţional-ţărăniştilor

Constituirea „societăţii apelor" preocupă cercurile politice, mai ales faţă de graba manifestată în ultimul timp de administraţia comunală de a păşi la realizarea acestei societăţi.

Din cercurile primăriei s'a anunţat prin ziare până şi componenţa viitoarei conduceri a societăţii, iar un confrate de ieri dimineaţă a adăugat chiar cu precizie că „primarul a reuşit să capteze adeziunea tuturor şefilor de organizaţiuni politice din Iaşi, care au indicat numele personalităţilor din respectivele cluburi, ce urmează a fi alese în „societatea apelor".

Iată însă că ieri d. prof. N. Costăchescu, preşedintele organizaţiei naţional-ţărăniste, înainte de a pleca la Bucureşti, ne-a autorizat să publicăm o dezminţire.

Relativ la cele apărute într'un ziar de ieri, că d. Racoviţă a căpătat adeziunea şefilor de organizaţii politice pentru persoanele care vor

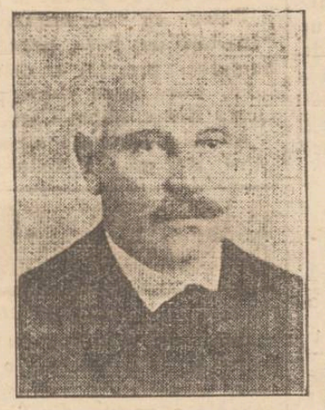

D. prof. N. COSTĂCHESCU

figura în consiliul de administraţie al „societăţii apelor", d. Costăchescu dă o formală dezminţire, întrucât d-sa n'a vorbit cu nimeni un cuvânt măcar în această chestiune

Mai mult chiar.

Pentru a se vedea atitudinea naţional-ţărăniştilor faţă de societatea apelor redăm o scurtă declaraţie a unei alte personalităţi din organizaţia ieşană, care arată clar că nu poate fi vorba de o colaborare în condiţiile proectate de liberali.

Iată declaraţia:

—„Cu „societatea apelor" se urmăreşte pur şi simplu numai căpătuirea liberalilor pentru vreme de opoziţie.

Se înşeală însă.

Vremurile de acum nu mai permit asemenea lucruri şi cetăţenii nu vor tolera ca din banul lor plătit pentru apă, să se plătească oameni fără meserie".

*

După cum se vede, chestiunea societăţii apelor tinde să provoace complicaţiuni politice.

REP.

Şedinţa ştiinţifică

a Soc. de Medici şi Naturalişti din Iaşi

In laboratorul de Histologie, dela Facultatea de Medicină din Iaşi, are loc în astă seară la ora 8 şi jumătate o şedinţă ştiinţifică a membrilor societăţii de Medici şi Naturalişti.

Se vor face următoarele comunicări:

D-nii: dr. Vascoboinic şi dr. Enescu, despre consideraţiunile asupra seminoamelor de ovar; d. dr. Eugen Ionescu despre Angiom cavernos al glandei amigdaline, d-nii dr. Nastase şi E. Ionescu despre câteva tumori de origină mezinchimatoasă; d. E. Lucinescu despre sufarc cerebral cu ruptura ar. silviane stg.; d-nii dr. Waserman şi E. Lucinescu despre tumori ale nervilor periferici; d-nii dr. A. Bogdan şi Francke despre Neoplasm papilar al bazinetului; d. prof. N. Balan despre corpi liberi n cavitatea abdominală, iar d. dr. V. Mârza despre Histochimia celulei nervoase.

Şedinţa va începe fix la ora anunţată şi d-nii membri sunt rugaţi a lua parte în număr cât mai mare.

Dela asociaţia comercianţilor

D. senator N. Gheorghiadi, preşedintele asociaţiei comercianţilor şi industriaşilor ieşeni, roagă pe domnii membri de a lua parte la congresul sindicatului alimentar care va avea loc Duminică dimineaţă în sala „Sidoli", fiind invitaţi în mod special.

*

Aseară s'a întrunit la sediul A. C. I-lului adunarea comitetului pentru ridicarea bustului lui Const. Cerchez. S'a hotărât formarea a 4 comisiuni care să viziteze pe comercianţi şi industriaşi.

D. Chiuca aduce la cunoştinţă că sătenii din Lunganu, au cerut să li se trimită şi lor o listă de subscripţie, pentru a contribui la ridicarea bustului, întrucât defunctul i-a ajutat adesea. Cererea a fost aprobată.

Comitetul pentru organizarea unui târg ieftin a hotărât o nouă consfătuire pe Duminică la ora 9 a. m., pentru a formula unele propuneri ce vor fi comunicate d-lui primar Racoviţă.

V.

Agitaţia barourilor

Avocaţii ieşeni şi greva

Ce ne declară d. Petre Pogonat, decanul baroului de Iaşi

După cum se ştie, membrii barourilor din întreaga ţară se agită pe chestia modificării legii avocaţilor. Deasemenea ei duc o vie campanie contra noilor taxe judiciare ce ei s'au impus.

Agitaţia în barouri

In ultima şedinţă ce a avut loc—acum câteva zile—la sediul „Uniunii Generale a Avocaţilor din Bucureşti, s'a hotărât să se trimeată câte o adresă tuturor barourilor din ţară, prin care li se face cunoscut că, în ziua depunerii în parlament a nouei legi, toţi avocaţii să declare greva generală.

Greva nu va înceta decât în urma ordinului primit dela Uniune.

Avocaţii cari nu se vor supune ordinului, vor fi deferiţi Consiliului de disciplină al baroului respectiv.

La Iaşi, această veste a produs consternare printre avocaţi.

Am căutat să aflăm care e

D. PETRE POGONAT

atitudinea Baroului de Iaşi, în urma dispoziţiunilor date de Uniune.

Chestiunea grevei

Intâlnind pe d. avocat Petre Pogonat, Decanul Baroului, îi cerem câteva lămuriri în această privinţă.

— „In cazul când Uniunea va dispune să declarăm grevă —ne spune d. Pogonat—voiu face totul ca ea să se realizeze. Ministerul de justiţie este în a doua culpă faţă de corpul avocaţilor. A impus *taxe benevole* peste puterea de plată a justiţiabililor.

Avocaţii au protestat; protestul lor era foarte legitim şi nu proteguia numai interesul profesiunei lor, ci finalitatea însăşi a justiţiei, care din cauza fiscalităţii exagerate, tinde să nu se realizeze decât pentru acei ce au mijloace să le suporte.

Protestul avocaţilor

Ministerul modifică acum legea avocaţilor, a acestui corp de jurişti profesionişti, cari singuri pot să-şi spui cuvântul cu competenţă, înţelegând principiile şi viaţa însăşi a acestei profesiuni. Ministerul trece peste protestul avocaţilor.

Poate nu este exagerat să se spună că, viaţa socială cite odată ajunge să se diriguiască numai prin greve. Atunci sunt însă semne foarte triste.

„In mersul normal şi înţelept al vieţii publice, greva este o tulburare dureroasă şi inutilă. Când însă diriguirea nu vine din izvorul ei normal, greva aduce atunci îndreptări şi fereşte de catastrofe" — a încheiat d. av. P. Pogonat.

Virgil Gheorghiu

INFORMAŢIUNI

Informaţii

x D-ra Eliza Nicoleanu studentă, d. Controlor Municipal Savic, d-na Profira Popovici, d. Leon Marcovici etc. fericiţi câştigători ai Colecturei Ieşene „CREDINŢA" str. Lăpuşneanu 20.

x Lozul Dvs. norocos vi-l serveşte prompt şi discret „*Colectura Naţională*" din str. Lăpuşneanu No. 41 (vis-a-vis de Hotel Palace).

x Deţinătorii de obligaţiuni Imprumutul de Inzestrare a Ţării 4½% din 1934 pot controla dacă aceste titluri au eşit la sorţi sau cu premii la tragerile până astăzi inclusiv 1 Februarie 1936, adresându-se colecturei Campus şi Bassa din Iaşi str. Lăpuşneanu 16.

Informaţiunile se dau în mod gratuit.

x Pentru „Monitorul Oficial" pierderi, citaţii şi orice acte se primesc la ad-ţia ziarului.

Toată lumea preferă Dalin

x D. avocat Gh. Chiriţescu va vorbi Duminică 15 Martie ora 5 p. m. în amfiteatrul facultăţii juridice din Iaşi despre „Ideia Naţionaiă şi tineretul".

Conferinţa se ţine sub auspiciile Ligii Culturale.

x Sâmbătă 14 Mart, ora 5 şi jumătate va avea loc conferinţa Sfinţiei Sale Păr. N. Donos, despre: „Apostolatul feminin în biserica creştină", la sediul Asociaţiei Creştine a Femeilor, str. Dancu 1.

Atât membrele cât şi persoanele care se interesează, sunt rugate a lua parte.

x Astăzi Joi 12 Martie va avea loc în Saloanele Restaurantului Bragadiru *Serata Dansantă* anuală a soc. culturale studenţeşti „Moldova întregită" sub patronajul d-lui Senator Profesor Emil Diaconescu.

Va fi cea mai agreabilă serată a sezonului. Doritorii de a petrece o seară plăcută nu vor lipsi.

x Membrii Blocului pensionarilor vor asista la conferinţa d-lui General Sc. Panaitescu ce va avea loc astăzi, Joi 12 c., ora 6 p. m. la Biserica sf. Ilie.

Joi 12 Martie, *Saloanele Cercului Militar*

BALUL MEDICINEI

Sub patronajul D-lui Prof. Dr. S. Gracoski, Decanul Facultăţii de Medicină şi a Asociaţiei medicilor militari.

Ţinuta de rigoare.

x La adunarea generală a Blocului pensionarilor, care va avea loc Duminică, 15 Martie ora 10 dimineaţă în sala de sport şi muzică, se vor lua hotărâri importante asupra nevoilor pensionăreşti.

x Intr'o recentă şedinţă a sindicatului voiajorilor, s'a propus înfiinţarea unui fond de pensii pentru voiajorii bătrâni.

Chestiunea a rămas spre studiere.

x Dl. Simon Weber, din str. Cuza-Vodă 71 bis, funcţionar la magazinul „Carol" din Piaţa Unirei, a reclamat parchetului pe d. Gh. Iancu, prop. magazinului „Smirnov" din str. Lăpuşneanu pentru insulte şi loviri.

Ducându-se să-i vândă nişte marfă, d. Weber a fost lovit de d. Iancu, care i-a provocat leziuni pe cap şi faţă.

S'a deschis o anchetă.

x Eri a avut loc cununia religioasă a d-rei Cecilia Reinharz cu d. Efraim Kaufman.

Accident sau sinucidere ?

Cazul unei cunoscute doamne din localitate

Am relatat că în clinica d-lui profesor Enescu, dela spitalul Sf. Spiridon, a fost internată d-na V. L., din localitate, în urma unei violente intoxicaţiuni.

In jurul acestui caz circulă mai multe zvonuri. Astfel se zice că d-na V., care-i cumnata unui distins membru al Baroului local, ar fi încercat să se sinucidă, înghiţind nişte stupefiante.

Ea ar fi lăsat o scrisoare prin care motivează actul disperat şi lasă toată averea surorii sale.

Pe de altă parte însă, se relatează că d-na V. L. era o fire nervoasă şi suferea de inimă. Doctorii i-ar fi prescris să ia bromură.

Se crede că în ziua aceia, d-na V. ar fi luat o doză mai mare de bromură ca de obiceiu, fapt care i-a cauzat o intoxicaţie.

Deocamdată nu se ştie ceva precis.

Cercetările care se fac de către autorităţile locale urmează să stabilească, dacă-i vorba de o sinucidere, sau de un accident.

REP.

x Astă noapte a încetat din viaţă la Londra lordul Beatty, fost comandant suprem al marinei britanice.

ORICE IEŞAN ZICE:
Mă duc să-mi cumpăr *astăzi*
un loz la
Credinţa
Iaşi, Str. Lăpuşneanu, 20 Tel. 120
căci acolo câştigă
TOŢI IEŞENII
Urmăriţi vitrinele Colecturei „Credinţa" şi

Sucursala Iasi, Piata Unirei No. 17

ELEGANT, EFTIN
ŞI CU FURNITURILE CELE MAI FINE VĂ CONFECŢIONAŢI COSTUME ŞI PARDESIILE D-VOASTRĂ numai la vechiul atelier
CAVALERUL PARISIAN MORITZ LEIBOVICI
Str. Cuza Vodă 7 (vis a vis de fosta Chestură)

Rectorul şi Senatul Universităţii Mihăilene din Iaşi cu adâncă mâhnire anunţă încetarea din viaţă a mult apreciatului profesor

Garabet Ibrăileanu

de la Facultatea de litere şi filosofie

Incinerarea va avea loc la Bucureşti astăzi 12 Martie 1936, ora 15.

D-na Natalia Aurescu aduce mulţumiri persoanelor şi instituţiilor ce au luat parte la durerea prin pierderea sotului, şi mai ales D-lui Chestor G. Stamboliu şi familiei Dr. Colonel I. Zamfirescu.

Corpul profesoral şi Comitetul Şcolei Profesionale de fete Gr. II „Sf. Sava" din Iaşi, aduce la cunoştinţa fostelor eleve şi profesoare ale acestei şcoale, că în ziua de 6 Martie a. c. s'a stins din viaţă fosta profesoară şi directoare

Cleopatra Gheorghiu

care a condus şcoala timp de 35 ani, cu mult devotament.

Inmormântarea a avut loc în ziua de 8 Martie a. c. ora 3½ la cimitirul Eternitatea din acest oraş.

Epitropia Generală a Casei Spitalelor şi Ospiciilor Sf. Spiridon din Iaşi

ANUNCIU

Se aduce la cunoştinţa D-lor Studenţi în Medicină, cari îndeplinesc condiţiunile cerute de Regulamentul de Concursuri al Epitropiei, art. 49, că la data de 20 Martie a. c. se va ţine concurs, pentru ocuparea posturilor vacante de Interni la Spitalele Casei din Iaşi, în număr de 19 şi anume: 13 Medicină Internă şi 6 Specialitate de Chirurgie.

Inscrierile la acest concurs se fac la Cancelaria Epitropiei, Serv. Ad-tiv, între orele 9—1 a. m. în fiecare zi de lucru. Concurenţii vor depune odată cu cererea de inscriere şi actele cerute de Regulamentul de Concursuri.

Registrul de inscrieri se va închide cu cinci zile libere înainte de data începerei concursului.

Concursul se va ţine în Camera Colegiului Medical, Spitalul Central şi va începe de la orele 3 p. m. în ziua fixată.

CONVOCARE

Domnii Membri ai Primei Societăţi de Economie din Urbea Iaşi sunt convocaţi în adunare Generală Ordinară, şi Extraordinară Duminică 29 Martie 1936 ora 3 p. m. în localul Societăţii din str. Ştefan cel Mare No. 49, iar a doua adunare va avea loc la 5 Aprilie 1936.

I) La ordinea zilei a Adunărei Generale Ordinare sunt următoarele chestiuni

1. Raportul Consiliului de Administraţie, asupra mersului Societăţii pe anul 1935.
2. Raportul Cenzorilor.
3. Aprobarea bilanţului şi contului de Profit şi pierdere încheiat la 31 Decembrie 1935 şi descărcarea Consiliului de Administraţie de gestiunea sa.
4. Alegerea unui membru ce va eşi la sorţi, în Consiliul de Administraţie (membru eşit la sorţi poate fi reales).
5. Alegerea cenzorilor pe anul 1936.
6. Aprobarea budgetului pe exerciţiul 1936.

II) Imediat după epuizarea Ordinei de zi a Adunărei Generale Ordinare, va începe şedinţa *Adunărei Generale Extraordinare* care are la ordinea de zi *Modificarea statutelor societăţii.*

Preşedinte, Preot Gh. Niculea

ULTIMA ORĂ

Se complică situaţiunea în Europa

Şi Turcia ameninţă să denunţe un tratat

Problema sancţiunilor contra Germaniei

Londra 12.—Ziarele engleze susţin că Italia a promis să coopereze cu Franţa în chestiunea renană. In schimb Italia a cerut Franţei să-i sprijine punctul de vedere în problema abisiniană.

Franţa cere sancţiuni

Paris 12.— Franţa cere Angliei să admită aplicarea de sancţiuni economice împotriva Germaniei. Deasemenea solicită ca statele majore ale Franţei şi Angliei să-şi dea sprijin reciproc conform acordului dela Locarno.

*

Londra 12.— La Londra sunt unele cercuri cari combat propunerea de sancţiuni împotriva Reichului.

Astfel lordul Manfield a depus o moţiune în Camera Lorzilor, prin care cere revizuirea pactului Societăţii Naţiunilor, în senzul de a se ridica obligaţiunea aplicării sancţiunilor.

Subsecretarul de stat la externe a combătut această moţiune, susţinând că pactul Ligii Naţiunilor nu trebue modificat.

In cele din urmă moţiunea a fost retrasă.

Şi Turcia ameninţă

Londra 12 — Lordul Eden ministrul britanic de externe, a fost informat de Turcia, că în cazul când Anglia nu intervine în chestiunea Germaniei, nici Turcia nu va mai respecta clauza demilitarizării strâmtorilor şi va denunţa tratatul dela Lausanne.

Această comunicare a sporit îngrijorarea, accentuîndu-se tot mai mult necesitatea de a se lua de astă dată măsuri drastice, spre a se evita un dezechilibru complect al actualei ordini internaţionale.

Agitaţia este cu atât mai mare, cu cât s'a aflat că Hitler a trimes în Rhenania un număr de tunuri egal cu numărul tunurilor din toată Anglia.

Agitaţie la Berlin

Berlin 12.— Cercurile conducătoare germane sunt indispuse de felul cum evoluiază evenimentele. Cancelarul Hitler era convins că şi de astă dată Franţa se va resemna, aşa cum s'a întâmplat anul trecut, când Germania a denunţat clauza tratatului dela Versailles, cu privire la înarmare şi la stagiul militar.

Acum însă atitudinea Franţei este dârză, ceeace provoacă temeri la Berlin.

In sânul guvernului german s'au produs unele discuţiuni. Astfel miniştrii von Blomberg, Neurath şi dr. Schaht, păstrează o anumită rezervă, socotind că măsura d-lui Hitler în chestia Rhenaniei a fost prea categorică, ceeace ar putea da loc la complicaţiuni neaşteptate. Ori în momentul de faţă Reichswehrul (armata germană) nu-şi poate lua răspunderea consecinţelor.

Deasemenea în rândurile populaţiei germane se constată o vădită îngrijorare faţă de o eventuală aplicare de sancţiuni economice.

Atitudinea Micii Antante

şi a Înţelegerii Balcanice

Geneva 12.— D. Titulescu a avut eri întrevederi cu delegaţii Micii Antante şi ai Înţelegerii Balcanice. S'a stabilit un acord deplin, în senzul că statele respective vor aplica sancţiuni contra Germaniei, dacă Societatea Naţiunilor va decide acest lucru.

D. Titulescu a plecat aseară la Paris, iar mâine se va duce la Londra.

Un comitet la Bucureşti

pentru apărarea Societăţii Naţiunilor

Bucureşti 12. — La Bucureşti s'a alcătuit un comitet de acţiune pentru apărarea Societăţii Naţiunilor.

Acest comitet a hotărât să facă mâine o manifestaţie de simpatie în faţa legaţiei franceze din capitală.

Versiuni politice

Când se retrage guvernul

Pregătirea succesiunii - Un cabinet de tranziţie

Buc. 12. — Ziarul „Zorile" pretinde că guvernul se va retrage după 10 Mai. D. Tătărescu ar urma să primească o importantă satisfacţie din partea forurilor superioare.

In ce priveşte succesiunea, acelaş ziar crede a şti că se prepară o combinaţie ministerială de tranziţie, un fel de guvern de personalităţi prezidat de d. Vaida-Voevod sau de d. G. G. Mironescu.

Acest cabinet ar urma să se menţină cât timp parlamentul va fi în vacanţă, urmând ca în toamnă să se rezolve definitiv criza politică.

Desfăşurarea evenimentelor rămâne să dovedească în ce măsură această versiune va corespunde adevărului.

Prelungirea sesiunei parlamentare

Sesiunea parlamentară nu se va închide la 5 Aprilie, cum s'a anunţat, ci va fi prelungită până la 15 April'e.

Sâmbătă la Cameră se va prezinta proectul nouluibuget general al statului.

Dr. Lupu şi democraţia

Buc. 12 —Aseară la Athenée-Pallace a avut loc un banchet în onoarea d-lui dr. N. Lupu, pentru victoria dela Mehedinţi. Au participat 500 persoane (partizani politici şi prieteni politici ai serbătoritului).

După diverse discursuri, a luat cuvântul d. dr. Lupu, care a declarat că rezultatul dela Mehedinţi înseamnă o izbândă categorică a democraţiei.

Regele Angliei se însoară ?

Un gest semnificativ al suveranului

Londra 12 — A produs senzaţie în toată Anglia ştirea că regele Eduard VIII intenţionează să se însoare.

In acest sens Suveranul a făcut un gest semnificativ. In mesagiul adresat Camerei Comunelor regele Eduard VIII cere să se prevadă şi creditul necesar în vederea unei eventuale căsătorii.

Nu se ştie încă cine va fi viitoarea regină a Angliei.

Ştirea însă a provocat entuziasm, deoarece poporul englez şi-a exprimat dorinţa ca regele să se căsătorească.

CUM VA DECURGE

CONGRESUL ALIMENTAR LA IAŞI

Cu delegaţi din Moldova, Basarabia şi Bucovina

Congresul comercianţilor alimentari din Moldova, Basarabia şi Bucovina convocat pentru Duminecă dimineaţă la Iaşi de către Sindicatul alimentar din localitate, va întruni tot ce are comerţul mai reprezentativ.

La invitaţiunile lansate de sindicatul ieşan, au răspuns toate organizaţiile similare, comunicând că vor trimite delegaţii importante la congres.

Ministrul industriei şi comerţului invitat de d. Spiridon Criticos, presed. Sindicatului alimentar din Iaşi, a răspuns că dacă-i va sta în putinţă, va participa la congresul alimentar de Duminecă; — iar în caz contrar va trimite un reprezentant de vază, care să ieie act de doleanţele ce se vor formula la congres.

Deasemeni au fost invitaţi parlamentari, reprezentanţi instituţiilor profesionale, oficiale şi particulare.

După câţ ştim dezideratul prim asupra căruia se va insista la congres, va fi situaţia cârciumarilor cari sunt loviţ de concurenţa debitelor ne-legală.

Deasemeni se vor discuta şi alte probleme ce preocupă comerţul alimentar.

Din partea industriei alimentare şi-au anunţat participarea la congres d-nii Auschnit preşed. Sindicatului din Galaţi, Sever Herdan-Bucureşti, Oto Gagel, Jean Niculescu preşed. Un unei sindicatelor alimentare, precum şi reprezentanţii „Frontului Negustoresc" din ţară.

Congresul se va desfăşura în sala „Sidoli".

Z. DESSM.

Mandatul pentru Grosz

Buc. 12. Astăzi se lansează mandatul de arestare împotriva lui Grosz-Cagero.

Mandatul va veni mâine spre judecare.

Lucrările parlamentului

11 MART

CAMERA. — D-l *Pleşea*, deputat majoritar, protestează împotriva faptului că o manifestaţie extremistă de dreapta a fost prezidată de S. S. Episcopul Vartolomeu al Râmnicului.

D-l ministru *Inculeţ* spune că va răspunde în şedinţa viitoare.

Se votează apoi proectul de lege al reformei active.

Se discută şi votează crearea fondului de modernizare a drumurilor.

D-nii *Constantinescu-Bordeni*, col. *Petrescu* şi *Hans Otto Roth* critică proectul de lege pentru prelungirea stării de asediu.

D. *Vasiliu-Voina*, deputat de Iaşi, se ocupă de starea deplorabilă a lucrătorilor dela atelierele c. f. r.-Nicolina şi cere ameliorarea situaţiei lor.

Camera aprobă cererea d-lui Vasiliu Voina.

SENATUL votează proectul de lege pentru chemarea sub arme a contingentului 1936.

Curtea cu Juri

A şeasa zi

a procesului Mărcuşanu et Comp.

Procesul de atentat la pudoare ce se desbate de şase zile în faţa Curţii cu juri, continuă şi astăzi.

In şedinţa de eri s'a dat cuvântul în replică d-lui procuror general Misihănescu, care răspunde d-lui av. Osvald Teodoreanu.

D. procuror general Misihănescu cere un verdict de condamnare pentru cei patru acuzaţi.

Se dă apoi cuvântul d-lui av. Ionel Teodoreanu, care analizând actul de acuzare şi de trimitere în judecată a Sub-locot Tacu, îl găseşte ne întemeiat.

Timp de 4 ore pledoaria d-lui avocat Ionel Teodoreanu a ţinut asistenţa într'o atenţie încordată.

Procesul continuă astăzi.

Un copil-monstru

cu cap de broască

Tulcea 12. — Femeia Aise Bectumil din com. Başfunar, a născut un copil-monstru cu cap de broască, opt degete la mâna dreaptă şi şase la cea stângă.

Imediat după naştere, monstrul a murit.

x Pentru „Monitorul Oficial" pierderi, citaţii şi orice acte se primesc la ad-ţia ziarului.

Informaţii

x Eri au sosit la Bucureşt dansatorii sovietici.

Astăzi, la Ambasada Sovietică, d-na Liubowa Banc şi dl. Mihail Gabovici, în cadrul unei recepţii, vor fi prezentaţi autorităţilor şi presei.

Luni 16 crt. dansatorii sovietici vor fi la Iaşi.

x Comisiunea de disciplină c. f. r. de sub preşedinţia d-lui Alfred Wirker, a judecat aseară procesul conductorului de tren Moroşanu Constatin staţia Iaşi, acuzat de trafic de călători frauduloşi.

Comisia l-a achitat de orice penalitate. Acuzatul a fost apărat de d. Marcel Giosanu subşeful gării Iaşi.

x Asociaţia culturală a femeilor evree, invită membrele şi publicul la conferinţa d-lui doctor L. Weisselberg, care va vorbi despre „Stări intersexuale la om", Sâmbătă 14 Martie a. c. ora 5 p. m. în localul Lojei Bnei Brith din Str. Ştefan cel Mare 40.

x Siropul Iodotanic Dr. Ratianu aprobat de Consiliul Sanitar Superior, se recomandă cu mare succes copiilor ymfatici, anemici, scrofuloşi şi rachitici pentru purificarea şi regenerarea sângelui, înlocuind Untura de Peşte. Nu produce jodism. Depozit Farmacia Dr. Ratianu, str. Cuza-Vodă 48.

dalin suprimă durerile

Incinerarea lui G. Ibrăileanu

Universitatea ieşană şi-a suspendat astăzi cursurile

Astăzi are loc la crematoriul „Cenuşa" din Bucureşti incinerarea rămăşiţelor pământeşti ale prof. G. Ibrăileanu.

Dela Iaşi au plecat d. prof. I. Botez ca reprezentant al Facultăţii de litere, precum şi numeroşi prieteni ai defunctului, între care d-nii prof. Octav Botez, Mihai Carp, etc.

Azi dimineaţă s'a afişat de către Rectorat la toate instituţiile universitare următorul anunţ:

„Astăzi Joi 12 Martie 1936, având loc la Bucureşti (ora 15) incinerarea mult regretatului profesor dela Facultatea de litere şi filosofie G. Ibrăileanu, care a fost o podoabă rară a spiritului şi ştiinţei româneşti, cursurile tuturor acultăţilor Universităţii Mihăilene, sunt suspendate".

SINUCIDEREA UNUI INGINER

El suferea de neurastenie

Buc. 12.—Acum câteva zile a fost adus şi internat în spitalul Colentina, inginerul Mircea Macedonescu din Cernăuţi, care suferea de neurastenie.

Astănoapte, profitând de neatenţia gardianului, inginerul s'a spânzurat cu şnurul halatului de un geam al clinicei. Sinucigaşul a murit.

Cum reacţionează alte oraşe

Universitatea din Cluj

îşi închide facultăţile

fiindcă i s'a redus subvenţia

Cluj 12. — Deoarece ministerul instrucţiunii a redus subvenţia universităţii locale de la 24 la 8 milioane, Senatul universitar a hotărât închiderea tuturor facultăţilor pe data de 1 Aprilie.

In acest sens s'a trimis o telegramă d-lui prim-ministru G. Tătărescu.

Astă-noapte s'au comis

Două furturi îndrăzneţe

la magazine de manufactură din centrul laşului

Astă-noapte s'au comis două spargeri îndrăzneţe la magazinele de manufactură ale d-lor Mişu Solomon din str. Brătianu 136 şi Volf Cauman din str. Ştefan cel Mare 13

S'au sustras cantităţi însemnate de stofe.

Poliţia a întreprins cercetări.

LEI 40 Kgr.
GAZON ORIGINAL ENGLEZESC
la Semînţeria ALTER MICHEL
Iaşi, Piaţa Halei 15-17 Telefon 478

O nouă experienţă dramatică de o îndrăzneală uimitoare
Denunţătorul
(Le Mouchard)
Cea mai puternică dramă din câte s'au văzut pe ecran. Destăşurare senzaţională, dinamică, turburătoare. Prima tragedie umană filmată cu demnitate, forţă şi realism. Mai mult decât un film. O nouă aventură emoţionantă cu
Victor Mc. Laglen
Denunţătorul
Azi la Sidoli
împreună cu superbele vedete americane Miriam Hopkins şi Fay Wray în
Cea mai bogată fată din lume
o comedie sentimentală splendidă
Complectare: JURNAL SONOR FOX

DOCTOR
ADRIAN ŞTEFĂNESCU
MEDIC DE SPITAL
Boli interne şi nervoase
Consult. 4—6 p. m.
Str. I. G. Duca Nr. 16
(fostă Muzeelor)

Dr. GANCEVICI
consultă
BOLI DE PIEPT
str. Lăpuşneanu No. 19
între orele 1—4 p. m

Crema de Lăcrămioare
Dr. Beceanu
nevătămătoare, curăţă, albeşte şi catifelează pielea
Dep. Farmacia Dr. Beceanu Piaţa Halei.

x ORICE IEŞAN ZICE: Mă duc să-mi cumpăr *astăzi* un loz la „Credinţa" Lăpuşneanu 20, căci acolo câştigă toţi ieşenii.

x DR. BRENER specialist ramoş, boli de femei. Cons. 2—8 d. a. Str. Banu.

CUMPĂR
AUR *de dinţi, etc.* *argintării*
cumpărător direct
Str. Brătianu Nr. 82
în-a-vis de str. Mărzescu

x *Conferinţă*— Duminecă 15 Martie ora 4 p. m. va conferenţia în Aula Universităţii Dl. Profesor *Dr. P. Niculescu* despre *„Durerea fizică şi morală în literatura italiană"*.

Conferinţa e organizată de Soc. Culturală stud. „Moldova întregită".

x Proectul de lege al vadului comercial va fi înaintat astăzi Consiliului Legislativ.

ANUL XXXII No. 8679

ABONAMENTE

Lei 350 . . . . pe un an
. 180 . . . . . 6 luni
. 90 . . . . . 3 .
. 1000 . . Instituții publice

ATELIERELE TIPOGRAFICE
IAȘI. — STR. LAPUȘNEANU 37

Telefoane { Redacția 391 / Administrația 294 / Serviciul de noapte 367

1 LEU

OPINIA

Ziar popular cotidian

SAMBATA 14 MARTIE 1936

Premii Gratuite
SERIA 65-a
Bon No. 13

Primăria aduce tot

Particularii vin cu... buzunările !

Asta se chiamă: „Societate comunală a apelor"

Cu o regretabilă întârziere, am putut afla textul statutelor și al proectului de lege prin care se înființează „Societatea comunală a apelor potabile din municipiul Iași".

Și abea acum ne vedem în situația de a discuta această înjghebare, după ce s'a făcut un pas principal (votul consiliului municipal).

*

Acum câțiva ani, o Societate ar fi fost necesară. De ce ?

Pentrucă erau de făcut lucrări însemnate pe rețeaua de aducțiune și pe aceea de distribuție, — iar primăria n'are bani. O asociere, avea rostul ca particularii să aducă banii necesari.

Intre timp, situația s'a schimbat *fundamental.*

S'au făcut lucrări însemnate pe conducte de aducțiune ; s'a construit un nou rezervor : s'a verificat și reparat în bună parte rețeaua de distribuție. Și, lucru principal: *primăria a obținut de la Stat 120 milioane lei (în bonuri)*, plus materialele (tuburi și accesorii) cam tot de aceiaș valoare.

In aceste împrejurări, *primăria avea cele mai excelente posibilități* să perfecționeze instalațiunea de apă și să-și asigure venituri bugetare foarte însemnate.

Prin urmare, nu mai era nevoe de o „Societate a apelor" — cum foarte just a observat fostul primar C. P. Bogdan, în ședința consiliului municipal.

*

Totuși, se păsește la constituirea Societății Apelor, fără nici un interes pentru comună, — dar în interesul unor particulari.

Așa cum e proectată Soc. Apelor, **înseamnă deposedarea orașului.**

In adevăr :

Se prevede un capital social de 45 milioane lei, din care : orașul aduce 30 miloane (10 milioane numerar și 20 milioane în tuburi noui), iar particularii vor subscrie 15 milioane. Din venitul prevăzut, vor încasa : membrii consiliului de ad-ție, cenzorii, directorii, funcționarii (salarii, plus cotă de participare la beneficii) ; se va repartiza dividend particularilor, și la urmă (dacă va mai fi de unde), dividend comunei în raport cu capitalul social evaluat la 30 milioane lei.

Observați însă un lucru extraordinar:

Toată instalația de apă, cu toate lucrările colosale, începând dela Timișești și până la ultima cișmea din oraș, — *nu-i evaluată ca aport social al comunei!*

Acest aport adevărat, care valorează sute de milioane, e trecut sub tăcere. Iar beneficiile exploatării, care ar trebui să revie comunei aproape în întregime, întrucât *comuna aduce totul*, — beneficiile sânt rezervate unor particulari *cari vin numai cu buzunarele* și cu dorința să le umple din avutul obștesc.

E o afacere sinistră...

Orașul e pur și simplu spoliat. Averea lui imensă e dată în exploatare, pentru beneficiul nelegitim al unor particulari.

Vom vedea ulterior câteva amănunte ale acestei afaceri uluitoare.

C. R. GHIULEA

Continuarea în pag. 4-a

MOMENTUL CRITIC DIN EUROPA

Suferința și mizeria tulbură pacea lumii

Trupele germane intrînd în Mainz (Renania)

Franța cere Angliei să admită aplicarea de sancțiuni economice împotriva Germaniei, dar Albionul tare n'ar vrea să se amestece într'o chestiune așa de delicată : e mai convenabil să mențiî, cel puțin în aparență, relațiile de prietenie și cu Parisul și cu Berlinul, decât să te aventurezi într'o afacere periculoasă de dragoste cu un singur stat. Și apoi, n'are de achitat Anglia o poliță pentru atitudinea Franței în chestia conflictului italo-abisinian.

Dar iată că se produce o primă complicație (prima, fiindcă se mai pot întâmpla și altele): Turcia amenință și ea cu denunțarea tratatului dela Lausanne.

Evident că această amenințare ar putea contribui la precizarea atitudinei Angliei, în sensul ca și aceasta putere să recunoască necesitatea aplicării de sancțiuni economice împotriva celora care calcă prevederile pactului internațional. Căci așa precum nu convine Franței ca Germania să nu mai respecte clauza demilitarizării Renaniei, tot așa nu convine nici Marei Britanii ca Turcia să nu respecte clauza demilitarizării strâmtorilor.

Și dacă Londra și Parisul vor ajunge în cele din urmă la o înțelegere și problema sancțiunilor economice contra Germaniei va fi rezolvată în sensul dorințelor Franței ?

Atunci abia situația din Europa va putea fi considerată ca foarte complicată, căci sancțiunile economice vor însemna fără îndoială o sursă nouă de suferințe pentru cele 65 milioane de germani, și unde e prea multă suferință, prea multă umilință, acolo nu poate fi liniște și pace.

Refuzăm să credem în posibilitatea unui nou război între popoarele Europei. Ne gândim însă, cu oroare și la grozăviile războiului economic. Și ne întrebăm mereu : — există oare și soluțiuni salvatoare ? Dacă există într'adevăr, vor reuși diplomații să le găsească la timp, spre a evita nu numai cataclismul sperietor, ci și suferințele din timp de pace rea ?

Un început de răspuns la această întrebare chinuitoare, va trebui să-l căpătăm în viitorul apropiat. Așteptând-l cu înfrigurare, să ne rugăm ca Dumnezeu să lumineze mințile celor care îndrumează destinele Europei...

I. L. BASARABEANU

Din toată lumea

Inarmările Germaniei

Europa e alarmată de atitudinea agresivă a Germaniei din ultimul timp.

In recenta ședință din Camera Comunelor, d. Winston Churchill cunoscutul fruntaș politic din Anglia, a arătat pericolul ce-l constitue pentru pacea lumii, înarmările continue ale Reichului.

Incă din anul 1932, spune d. Winston Churchill, — Germania a început să se înarmeze, nesocotind tratatele.

Dela instaurarea regimului hitlerist, uzinele de armament lucrează zi și noapte în Germania. In ultimul an, Reichul a cheltuit pentru armament, 800 milioane lire sterling (800 miliarde lei), provenite din împrumuturi interne.

Ce va fi, se întreabă cu îngrijorare d. Churchill — când pregătirile militare ale Germaniei, vor atinge punctul culminant ?...

După 30 de ani

Pedro-Ceballos-Martinez, ultimul bandit romantic al Spaniei, a fost decurând eliberat dintr'o închisoare din Madrid, după 30 ani de detențiune.

Incă dela vârsta de 18 ani, Pedro-Martinez era spaima Andaluziei. Făcea parte dintr'o bandă care dădea lovituri îndrăznețe la drumul mare. Când Pedro s'a însurat cu Manuela Reda, o dansatoare frumoasă din Castilia, ceremonia nupțială s'a făcut în secret. Totuși poliția a prins de veste și a pus mâna pe bandit.

Liberat, Pedro își caută acum fiica pe care n'a mai văzut-o din anul 1906...

Un copil fenomen

In Polonia stârnește senzație cazul unui tânăr de 16 ani, care e în stare să rezolve imediat cele mai complicate probleme de matematică. De notat că este vorba de un băeat inculț dela țară, care nu știe nici să se iscălească.

Acum câtva timp, el a sosit la Vilna în căutare de lucru. Și ar fi murit literalmente de foame, dacă nu l-ar fi descoperit un impresar, care a constatat cu uimire că acest copil de țăran este un fenomen.

Campionul macaroanelor

La Chicago (America) a avut loc un concurs de iuțeală la înghițirea macaroanelor. Premiul l-a câștigat, firește, un italian, un anume Caldarino Nazarino, originar din Neapole, care a mai câștigat acum cinci ani un premiu similar.

In cinci minute. Nazarino a consumat 200 metri macaroane. Pentru acest record el a primit un premiu de 100 dolari (10.000 lei).

Concursul s'a ținut în fața unei mulțimi de curioși care a aclamat zgomotos, pe campionul macaroanelor !...

Teatrul Național
Sâmbătă 14 Martie
BALUL PRESEI

Garabet Ibrăileanu

ca profesor și critic literar

L-am cunoscut pentru prima dată — probabil o coincidență — chiar în seara zilei când am venit la Universitate. Profesorul Ibrăileanu își ținea cursul, conform unui obicei, într'o sală mică din vechea clădire a Seminariilor Facultății de Litere.

Era, dacă nu înșel, într'o Marți seara, când, în curiozitatea mea juvenilă, am pătruns în sală ca să văd, printre capetele unei mulțimi de studenți, pe criticul Ibrăileanu.

Bătrân, cu fața slăbită și o barbă profetică, puțin dezordonată, pe umeri cu o pelerină, G. Ibrăileanu își ținea cursul. Era, mai bine zis, o convorbire cu sine însuș, căci profesorul discuta, punea probleme, căuta explicații, se întreba dacă e verosimilă sau nu părerea sa, se controla, și cu toate acestea făcea o admirabilă lecție de literatură, de, ceiace numea dânsul „paranteze", sociologie a culturii ; cu un cuvânt un adevărat curs de universitate.

— „Da, să fie oare așa ? Da, oare nu m'am înșelat ?" se întreba adesea profesorul în fața studenților. Insă îndoiala sa, un anumit sceptic-ism în fața realităților, era cea mai mare certitudine.

*

Subtilitatea gândirii lui, deși încadrată în aspectul social al interpretărilor sale critice, presupunea, o calitate rară, acea a înțelegerii operii de artă. Criticul Ibrăileanu analiza fenomenele estetice, deși, din cauza construcției sale psihice, oscila între adevăr și neadevăr, Și cu toate acestea, plecând dela factorul social pe baza căruia a creat mișcarea poporanista dela „Viața Românească", Ibrăileanu a dat o nouă directivă criticei noastre literare și o nouă explicație a faptelor literare. Adesea cu o ușoară ironie, altădată cu nota caracteristică polemistului literar, N. Canor et co., pseudonim după care se ascundea de cele mai multe ori criticul „Vieții Românești", aducea în discuțiile sale principiile călăuzitoare unei opere literare. Critica literară făcută de Ibrăileanu a avut darul de a ridica talente, pentrucă a fost o critică constructivă, care urmărea tehnica creației artistice.

Pe baza acestor principii G. Ibrăileanu a evidențiat valoarea talentului literar Brătescu-Voinești, I. Teodoreanu T. Arghezi, I. Bart, P. Istrati, (ca să citez câteva nume).

Iar mai presus de toți, a relevat geniul poetic, armonia vocalică a viersurilor și lirismul marelui Eminescu, pentru care avea o deosebită predilecție. — Pe de altă parte, „spiritul critic în cultura românească" una din fundamentalele sale opere, aduce o directivă nouă a fenomenelor istorice de natură literară. Fără să fi avut ceva comun cu metoda etno-geografică preconizată de prof. Nadler dela Königberg, G. Ibrăileanu, pe baza aceleiaș metode, așează mișcarea noastră literară din sec. XX pe noi criterii. El a caracterizat cu această ocazie, „școala critică" dela Iași și superioritatea literaturii moldovenești dela mijlocul secolului trecut. Și a restabilit valoarea reală a scriitorului, criticului, lingvistului A. Ruso, considerat ca precursor al atîtor curente literare de mai târziu.

Tot așa, ca și prof. Petersen din Berlin, Ibrăileanu a stabilit în istoria literaturii romîne moderne după specificul generației ce o caracterizează prin aspirațiile și mentalitatea ei o epocă literară, începând cu el studiul literaturii noastre cunoaște epoca Conachi, Alecsandri, Eminescu și Sadoveanu-Goga.

Explicațiile științifice date atîtor probleme de istorie literară sau culturală, considerațiile estetice provenite dintr'o afinitate înăscută a criticului pentru înțelegerea operii literare, analiza subtilă în raport cu factorii principali care contribuie la creația artistică, au obligat, pînă și pe criticii adversari — și inerenți într'o luptă literară — să recunoască superioritatea criticului dela Iași.

Cu drept cuvînt, a fost considerat promotorul mișcării literare dela Iași, acest conducător al „Vieții Românești", „patriarhul" criticei românești.

M. M.

Pîinea Iașului

Constatările unor vizitatori

Părintele protopop I. Manolescu dela Piatra Neamțu, a fost în localitate, fiind găzduit în casa primitoare a păr. dr. Const. Nonea, consilier referent la Mitropolia Moldovei.

Am avut prilejul să stăm de vorbă cu distinsul cleric nemțean despre diferite chestiuni.

Părintele Manolescu ne informează că stilul smul a scăzut mult în jud. Neamț, datorită acțiunii clericilor și măsurilor chibzuite luate de I. P. S. Mitropolit Nicodem.

Apoi părintele protopop ne-a vorbit și despre pâinea dela Iași, comparând calitatea acesteia cu pâinea dela Neamț.

— „Pâinea, se vinde la Neamț cu 8 lei cea albă și 7 lei cea neagră ; are greutatea de 900 gr. fără nici o toleranță și e de calitate mult superioară pâinei dela Iași.

Pâinea dela Neamțu ar ține loc de cozonac ieșenilor" !..

Și cu drept cuvânt așa este. Alt moldovean în trecere prin orașul nostru, s'a exprimat cam astfel despre pâinea dela Iași:

—„Sfoară, șoareci, gunoae, cuie și puțină pâine împrejur !"...

Și apoi să ne mai plângem că nu mâncăm o pâine bună!

SP.

Chestiuni de actualitate

De ce sunt prigoniți profesorii ?

De zece ani aproape, profesorii sânt continuu loviți în drepturile lor bănești. Prin legea armonizării salariilor din 1927 - este drept - profesorul fusese situat pe treapta cuvenită în scara salarizării ; un profesor titular, fără gradații, era asimilat, în privința lefei, cu un căpitan, iar un profesor vechiu, cu toate gradațiile, ajungea să aibă aproape leafa unui colonel.

Și aceasta era o apreciere justă, orientată după salariile dinainte de războiu.

Dar legea această n'a fost niciodată respectată. Indată ce s'a votat, s'a cerut corpului didactic să accepte, pentru un an, suspendarea ei parțială, din necesități bugetare

Și dascălii, supranumiți și apostolii neamului, au primit să facă jertfa aceasta. Au acceptat deci, prima cluntire a salarului lor înscris în lege. Se creia atunci, pentru ei, o situațiune de drept și alta de fapt. Această consimțire inițială a fost fatală profesorilor, căci se creia un precedent periculos. Ministerul de finanțe a găsit măsura comodă și binevenită și pentru anii următori și astfel o jertfă cerută pentru un an, s'a permanentizat.

Au survenit pe urmă „curbe de sacrificiu" așezate asupra tuturor salariilor, fără ca profesorii să fi fost puși mai întâi în lege și apoi să se fi aplicat și lor curbele. De sub aceste curbe au fost scoși, pe urmă, — sub diferite motive — ofițerii și magistrații și astăzi, s'a ajuns la situația paradoxală ca un profesor titular — după ce a trecut examenul de licență, după ce a absolvit Seminarul pedagogic și după ce a reușit la un examen de capacitate destul de sever — să fie plătit cu leafa de 4000 sau 5000 lei (după localitate) — deci leafa unui plutonier, deși după legea armonizării el ar trebui să primească leafa de căpitan (circa 11000 lei).

Iar un profesor, în pragul ieșirei la pensie, după 35 ani de funcționare și, ori cât de mari i-ar fi fost meritele sale didactice, primește abia leafa unui căpitan, când, după lege, ar trebui să primească pe aceia a unui colonel (circa 18000 lei).

Mai mult încă, Ministerul de finanțe, punând în discuție și precupețind, la votarea fiecărui buget, acordarea gradațiilor, urmărește

Cînd jurații sînt înșurați

Intr'o localitate din Anatolia, o fermieră, ajutată de doi complici și-a ucis soțul. Femeia a fost condamnată la moarte. Curtea supremă declinându-și competența asupra cererii de grațiere; urma — după legea din acel district — ca o comisiune de judecată să decidă.

In cele din urmă femeia ucigașă a fost definitiv condamnată la moarte de comisia respectivă.

S'a observat că în timp ce jurații burlaci au fost pentru comutarea pedepsei, cei înșurați — majoritatea, — au votat contra...

Continuarea în pag. 2-a

13 MILIONARI

într'o singură zi a făcut numai marea şi norocoasa colectură

HERMES

B. HERESCU & H. FLORESCU

la ultima tragere din 15 Februarie 1936

DOVADA S'A FACUT!

Acum toată lumea cumpără lozuri numai la

H E R M E S

SUCURSALA IAŞI

Strada Lăpuşneanu No. 45

Anastasie Panu 29 Tg. Cucului Socola 29

Cu 200 LEI puteţi câştiga 1 MILION

Poimâine tragerea

Numai la Iaşi

Colectura

Gheorghe Stănoiu

din Piaţa Unirei No. 17 a plătit ieşenilor:

8 MILIOANE cu No. 59218

Un Milion cu No. 29.427

Un Milion cu No. 44.043

Un Milion cu No. 270159

câştigătorii toţi Ieşeni

Şi la această ultimă Loterie colectura noastră a mai plătit:

9 câştiguri a UN MILION

Preferaţi Colectura

GHEORGHE STANOIU

care creiază milionari la toate clasele

Sucursala Iaşi, Piaţa Unirei 17

Femeia şi armonia în căsnicie

Dacă bărbatul e capul familiei, având darul să protejeze şi să îngrijească de nevoile materiale ale familiei, femeia e inima, care are darul să mângâie şi să risipească durerile şi desamăgirile. Purtând o dublă răspundere, în calitate de soţie şi mamă, femeia trebue să-şi impună calm, stăpânire de sine, tact, calităţi de care depinde armonia în căsnicie. Dar de unde să iei toate aceste calităţi, când zi de zi te chinuesc colicele stomacale datorite turburărilor de o din nervos, şi provocate fie de factorul central fie de ganglionii nervoşi din pereţii stomacului.

In acest caz se impune imediat preparatul Gastro D., care are proprietatea de a echilibra funcţiunea sistemului nervos şi a evita formarea ulcerelor stomacale şi intestinale. Dar chiar şi în cazul declarării ulcerelor, un tratament cu Gastro D., aduce după sine o sistare a maladiei şi o răbirea a vindecării.

„Gastro D." se găseşte de vânzare la Repr. G-rală Farmacia „Thoiss" Bucureşti, Calea Victoriei 124. In provincie se expediază contra ramburs lei 130.

Gastro D., e produsul care a ajutat chiar în cazurile când alte medicamente n'au dat rezultate favorabile; deaceea e indicat în toate afecţiunile stomacului şi intestinelor, în turburările ficatului şi a rinichilor, precum şi împotriva nervozităţii şi insomniei.

De ce sunt prigoniţi profesorii?

(Continuare din pag. I-a)

să lase pe profesorul titular începător să încremenească într'o leafă de plutonier, fără nici o nădejde de sporire. Aceste măsuri bugetare se iau în dispreţul legei armonizărei, sub imperiul căreia ne aflăm încă, precum şi în dispreţul unei legi mai recente, care interpretează gradaţia ca făcând parte integrantă din salar. Oare un salar de 4000 până la 5000 lei lunar, cât primeşte acum un profesor titular, fără gradaţii, reprezintă el, în condiţiile actuale de excesivă scumpete, acel minimum necesar pentru o viaţă onorabilă şi demnă, compatibilă cu prestigiul unui profesor în societate? De sigur că nu.

Mărturisesc că sunt stăpânit de un fel de jenă morală, acum când etalez, în public, mizeria salarizărei noastre.

Mă întreb, deci, de ce sunt prigoniţi profesorii?

Au încetat ei de a-şi îndeplini, în majoritatea cazurilor, datoria lor de muncitori discreţi şi conştiincioşi? Deşi luptând, uneori, cu nepăsarea părinţilor şi, foarte adesea, cu înrâurirea nefastă a unui mediu social conrupt, au încetat ei, totuşi, de a năzui ca, odată cu luminarea minţii, să desvolte în sufletul tineretului acele nobile deprinderi pentru preţuirea frumosului, dreptăţii şi adevărului?

Pe de altă parte, răspândirea culturei în masele cât mai largi ale poporului, precum şi creiarea, prin adevărata cultură, a unor sănătoase virtuţi cetăţeneşti, nu sunt oare condiţiile esenţiale necesare funcţionării unui regim politic democratic?

Atunci de ce nu se acordă profesorului ceiace merită după rolul şi însemnătatea lui în viaţa socială?

D. MIRON profesor

Joi 12 Martie, Saloanele Cercului Militar

BALUL MEDICINEI

Sub patronajul D-lui Prof. Dr. S. Graçoski, Decanul Facultăţii de Medicină şi a Asociaţiei medicilor militari.

Ţinuta de rigoare.

Adunarea funcţionarilor P.T.T. din Iaşi

Chestiunea avansărilor

Recent a luat fiinţă în oraşul nostru o asociaţie a funcţionarilor p. t. t. Asociaţia este condusă de următorul comitet: V. Foca, preşedinte; Oatu, casier; Dumitru Diatcu, secretar; N. Isăcescu şi C. Danţuş, cenzori; E. Petrovici, Gh. Pamparău, Maria Ştefăniu, Ion Dobrovici şi Paul Teodoru, membrii.

Personalul inferior este reprezentat în comitet prin d-nii Ştefan Gramatic şi Nicolai Vasiliu.

Adunarea de aseară

Aseară a avut loc o nouă şedinţă a membrilor asociaţiei. Au luat parte vreo 150 slujbaşi din serviciile p. t. t.-ului. Din partea societăţii de telefoane au participat d-nii sub-director Băsescu şi diriginte Tălmăcescu.

A luat cuvântul d. *V. Foca*, preşedintele asociaţiei, care a adus la cunoştinţa adunării, că unul din principalele deziderate ale funcţionarilor poştali a fost satisfăcut. Este vorba de alocarea unui fond în vederea lucrărilor de avansare a personalului, — avansare care nu s'a mai făcut de vreo 12—15 ani.

D. ing. Pitulescu, directorul general al poştelor, însoţit de d. Ion Mihai sub-director general, s'au prezentat d-lui ministru Franasovici, titularul departamentului comunicaţiilor, căruia i-au adus la cunoştinţă doleanţele slujbaşilor p. t. t. D. ministru Franasovici a făgăduit, că va face toate posibilităţile pentru satisfacerea acestor doleanţe. In primul rând d-sa a intervenit pe lângă d. Victor Antonescu ministrul finanţelor, care a trecut în bugetul general un fond special pentru avansarea funcţionarilor dela poştă.

In prezent urmează ca Parlamentul să ratifice decizia d-lui ministru Antonescu.

Un incident

In toiul discuţiilor s'a produs un incident. Doui membrii au cerut ca, componenţii comitetului să-şi dea demisia, întrucât aceştia n'au fost aleşi, ci s'au impus.

D. V. Foca preşedinte, a aratat că este gata să demisioneze.

Adunarea a cerut însă menţinerea actualului comitet.

D. Foca a făcut apoi un apel către funcţionarii p. t. t., de a fi solidari în acţiunea pornită de asociaţie.

Se vor face demersuri la centru şi pentru satisfacerea celorlalte doleanţe ale poştaşilor, — doleanţe cuprinse în moţiunea votată la congresul general al funcţionarilor publici, ce a avut loc la Bucureşti.

I. ARMEANU

ATENŢIUNE!

Provincia 7500—15.000 lei salariu fix lunar

afară de provision oferim pentru conlucrare la introducerea unei inovaţiuni, nestingherindu-vă în ocupaţiunea obişnuită. Fără garanţie materială. Oferte sub „F. 557", adresaţi la Rudolf Mosse S. A. Bucureşti I, B-dul Brătianu No. 22.

Ieşeni! **Nu uitaţi pe C. Capriţă**

Cumpăraţi chiar astăzi lozul aducător de mare noroc de la singura colectură Românească „UNIREA", care la ultima tragere a îmbogăţit un număr foarte mare de Ieşeni.

C. CAPRIŢA

Str. Lăpuşneanu 18

De vânzare

parcele în Str. I. C. Brătianu 142, vis-a-vis de Casa Asigurărilor Sociale. Informaţiuni: str. Alexandri 3 sau Avocat I. Serafimi.

Băile dela Leţcani recunoscute de comisia balneo-climaterică

Se ştie că recent s'a descoperit la Leţcani, judeţul nostru, un nămol medicinal, care a fost analizat chimic şi terapeutic, dând rezultate bune.

Raportul analizelor a fost înaintat comisiunei balneoclimatice, care în şedinţa dela 10 Februarie, a recunoscut calităţile nămolului şi cu procesul verbal No. 47 a declarat Leţcanii ca staţiune balneară.

Prin adresa No. 232197 comisia a făcut cunoscut autorizaţia de deschidere, atât primăriei Leţcani, precum şi d-lui Gh. Tudose, proprietarul terenului.

Staţiunea va funcţiona chiar din vara aceasta.

DIGH

Miss Iaşi se va alege la Balul Presei

La „Balul Presei" care are loc mâine seară la Teatrul Naţional, un juriu format din artişti şi scriitori va alege pe cea mai frumoasă fată, care va fi proclamată „Miss Iaşi 1936".

In acest scop, renumitul magazin „Galifa" a oferit câţi-va metri de mătasă de cea mai fină calitate care va servi ca premiu pentru „Miss Iaşi".

Conferinţa d-lui prof. Tafrali

Dl. prof. univ. Orest Tafrali conferenţiază Sâmbătă 14 Martie ora 6 p. m. în Aula Universităţii, despre: *„Arta moldovenească veche în timpul lui Ştefan cel Mare"* (cu proecţii).

Este a 8-a conferinţă organizată de cercul revistei „Arhiva".

x A fi frumoasă şi atrăgătoare este problema ce rezolvă **Crema Miraculoasă**. Această cremă distruge petele şi coşurile de pe obraz, albeşte şi catifelează pielea dându-i un parfum delicios. Depozit Farmacia Dr. Ratianu strada Cuza Vodă 48.

O mică explicaţie de WRATISLAVIUS

Greşelile de tipar...

...din articolul de ieri, cu privire la spectacolul oferit de ansamblul dela *„Comedia Franceză"* sunt atât de stupide, încât ne silesc să le relevăm. Părăsim—excepţional, linia de conduită impusă şi respectată în cei vre-o 17 ani de când colaborăm la *„Opinia"*. In acest lung interval de timp, am lăsat să treacă greşeli de tipar, unele amuzante (ca de pildă: Moscovici în loc de Măscărici, Pincu în loc de Pimen, etc.) altele deadreptul idioate.

Contăm—după cum de altfel contez şi azi pe bună voinţa şi inteligenţa cititorilor, în ce priveşte corectarea erorilor strecurate.

Cum însă, de data aceasta, pe lângă pociri de cuvinte (ca, de pildă: „amanta în loc de *acoasta*, „nedreptăţit" în loc de *înadreptăţit*, „fură" în loc de *pură*) care nu numai că schimbă senzul frazei dar i-l nimiceşte cu totul, se mai adaugă şi gâtuiri de propoziţii întregi, obligaţi suntem să ieşim din rezerva impusă, să le relevăm şi'n acelaş timp să cerem iertare cititorilor pentru această gravă neglijenţă, ce frizează necuviinţa.

Pentru-că e necuviincios, dacă nu chiar incorect, să oferi cititorului o frază din care lipseşte tocmai esenţialul.

Ne permitem deci să reproducem pasajul cu pricina, aşa cum era în manuscris:

„...departe de a denigra pe marii actori ce s'au abătut şi pe la noi: *Cocquelin*, Le *Bargy*, *Leloir*, *Féraudy*, *Després*, etc. toţi, în frunte cu divina *Sarah Bernard*, dimpotrivă, noi omagiând pe interpreţii de Duminică, le aducem, indirect, un omagiu postum, tuturor.

Pentru că fie-care din ei şi toţi laolaltă, n'ar fi ajuns să devină ce-au fost, [1]) dacă nu s'ar fi împrăştiat la izvorul tradiţiei mai sus pomenite".

1) aceasta e pasajul ce lipseşte. W.

Aşa a fost scris şi nu... cum a apărut eri. Iată de ce, încă odată cerem iertare cititorilor atât în numele nostru personal cât şi'n acela al „*Opiniei*" în a cărei tradiţie stă de aproape patru decenii şi devizat *respectarea cititorului*.

Şi noi înţelegem această respectare, nu numai în ce priveşte scrisul, ce trebue să fie lipsit de trivialităţi, dar şi'n aceia de a oferi o tipăritură cât mai fără de... *greşeli de tipar*.

WRATISLAVIUS

Informaţii

x Din partea inspectoratului industrial Iaşi primim următoarele:

„Ministerul industriei şi ministerul apărărei naţionale aduce la cunoştinţa tuturor stabilimentelor industriale, că d. căpitan pensionar Neacşu nu este autorizat pentru instruirea personalului şi a lucrătorilor fabricelor, pentru apărarea atacurilor aeriene, în consecinţă să nu fie angajat pentru acest lucru".

x Godel îşi deschide în curând noua expoziţie de caricaturi.

Eşenii sunt de astă dată prinşi într'o manieră cu totul originală: Caricatura nuc".

Am avut prilejul să vedem câteva din lucrările lui Godell şi putem prevedea că noua expoziţie a caricaturistului eşan va avea succes.

x D. avocat Gh. Chiriţescu va vorbi Duminică 15 Martie ora 5 p. m. în amfiteatrul facultăţii juridice din Iaşi despre „Ideia Naţională şi tineretul".

Conferinţa se ţine sub auspiciile Ligii Culturale.

x La adunarea g-lă a Blocului pensionarilor, care va avea loc Duminică, 15 Martie ora 10 dimineaţă în sala de sport şi muzică, se vor lua hotărâri importante asupra nevoilor pensionăreşti.

Câteva măşti pentru Balul Presei

Dela stânga la dreapta: Diogene cu polobocul—Gemeni siameji—Şoarecele de bibliotecă—Omul cu felinar—Un tip cu greutate—Cocoşul în coş-

Dacă un ou costă 2 Lei

Câte ouă trebue să ducă țăranul în oraș ca să strângă un milion? E o socoteală care se face lesne la școală, dar nici o viață întreagă de sătean nu ar ajunge ca s'o înfăptuiască. Dimpotrivă, se poate obține cu numai 200 lei un câștig de **UN MILION** dacă se cumpără un loz al Loteriei Statului Român la

WAGONS-LITS || COOK

IAȘI PIAȚA UNIREI

Un loz cumpărat la Wagons-Lits//Cook este pe jumătate câștigat

Se expediază l zari în provincie, fără spese (mandate, cec postal, ramburs)

Altă lovitură pentru Iași

Desființarea atelierelor c. f. r. Nicolina

Intenția centrului-Cum se face „economie" la căile ferate

D. deputat Vasiliu-Voina a adus în discuția Camerei o chestiune care interesează direct viața economică a Iașului ceferist: *desființarea atelierelor c. f. r. Nicolina.*

Faptul nu-i însă precis. Se vorbește doar în culise despre această ciuntire a direcției de exploatare c. f. r. dela Iași, pe motiv de... economii bugetare?

Motivul economiilor îl trimbițează direcția generală c. f. r. de câte ori cer slujbașii ceferiști sporirea salariilor, reangajări de personal, reduceri de tarife, etc.

Cântecul deci e vechiu; însă cântat pe diferite note. după împrejurări.

Astfel că nu ne-a mirat faptul, când d. deputat Voina a dat alarma, că atelierele dela Nicolina ar urma să fie desființate, lăsându-se pe drumeri mii de lucrători cu familiile lor.

Se spune: direcția c. f. r face economii.

Răsfoind însă „Foaia Oficială C. F. R." din săptămâna trecută, ni s'a făcut cel puțin curioasă o relatare asupra înființării unor ateliere c. f. r. pe lângă cele 10 economate din inspecțiile de mișcare. Deci și la Iași se va înființa un astfel de atelier.

După părerea unor specialiști, aceste ateliere sânt de prisos.

Și atunci ne punem întrebarea: Ce fel de economii face direcția generală c. f. r, când pe de o parte proectează desființarea atelierelor dela Nicolina din motive de economii bugetare, iar pe de altă parte înființează alte zece ateliere?

Cam aceiaș „economie" o fac organele superioare c.f.r, atunci când se cere reangajarea de personal. Ea refuză pe motiv de economii bugetare; însă numește inspectori, para-inspectori, înființează așa zise inspecțiuni de control, care sug vârtos din bugetul căilor ferate.

In orce caz demnitarii Iașului trebue să lupte pentru menținerea atelierelor c. f. r. dela Nicolina.

GR. SPIRU

Serata muzicală

de la căminul studenților „Regina Maria"

de subt patronajul D-lui Rector Bratu

Dotată cu mult spirit educativ, în grija de a oferi în afară de munca cotidiană, un divertisment plăcut studentelor sale, D-na dr. Alexandrescu, directoarea căminului de studente „Regina Maria", a organizat pentru a treia oară în anul acesta o serată dansantă subt patronajul d-lui Rector Bratu. De data aceasta serata a fost precedată de un program muzical, pentru care a stăruit mai ales președinta studentelor din cămin, d-ra Venera Voiculescu. In cadrul acestui program a conferențiat și d-l profesor Mureșeanu în fața unui auditor, care în afară de studenți și studente, cuprindea mai mulți profesori universitari— D-sa a vorbit despre „Sufletul studentului", o expunere bogată în exemple din viața studenților englezi, de unde s'au putut trage numeroase concluzii pentru tineretul român.

Au urmat apoi câteva coruri executate de studente subt conducerea părintelu Panțiru, care le-a și pregătit. Melodia lor a fost gustată cu o deosebită satisfacție, deoarece în toate au vibrat accente din produsul muzical românesc. „Foae verde rosmarin", „Hora legănată", „Calea în vale la fântână" au constituit o notă nouă, autentică și pentru prima dată în produsele artistice studențești. D-rele Toma, Racoviță, Darie, Broșteanu au făcut figură de admirabile soliste, executând deasemenea subiecte din muzica noastră excelând mai ales cu profunde duioșie a cântecului „Trandafirule din urmă".

Cu un talent remarcabil D-ra Iurașevici a executat la violoncel „Rapsodia ungară" de Liszt, cu a cărei sublimă melodie auditoriul a trăit câteva momente de adâncă simțire.

La sfârșitul producției muzicale, într'o atmosferă plină de voioșie, a urmat serata dansantă. La o margine a sălii, în timp ce perechile descriau svelte piruete, apare d-l Rector Bratu, care după expresia domniei sale, încearcă să trăiască prin împrumut câteva clipe de tinerețe. Dintr'o scurtă convorbire cu d-sa, am putut constata puternica satisfacție ce a simțit în seara acea printre studenții săi. Și-a exprimat totuș părerea de rău, că de atâta timp așteaptă să audă în aceleași împrejurări și doina care dispune de aceleaș triste rezonanțe pe tot pământul românesc, Doină pe care, mărturisește d-sa, a cântat-o cu atâta drag în tinerețe, iar azi îi simte poate mai mult melancolia.

Minunatul exemplu dat de studente ar trebui să constitue mai mult decât o obligație pentru studenți.

S. D.

Sâmbătă 21 Martie
BALUL oamenilor în alb
Saloanele Orfelinatului

VREȚI CA

LOZUL DVS.

SĂ FIE CÂȘTIGATOR?

Cumpărați-l

DELA MAREA COLECTURA

Banca Română de Comerț

Iași, Lăpușneanu 32

România
MITROPOLIA MOLDOVEI ȘI A SUCEVEI
No. 2193 12 Martie 1936

P U B L I C A Ț I U N E

Se aduce la cunoștința celor amatori, că în ziua de 17 Martie a. c., ora 11 dim. în localul Cancelariei Sf. Mitropolii din str. Ștefan cel Mare Nr. 46, se va ține supra-licitație orală pentru vânzarea de veci a terenului (moșie) de 50 hectare, situat în satu Dărcăuți jud. Soroca, proprietatea Mitropoliei Iași.

Concurenții vor depune garanția 30.000 lei în numerar.

Orice lămuriri se dau de Cancelaria Mitropoliei Iași, Secția Economică între 11-12 dimineața.

Consilier Referent
Preot Vasile Mihailescu

Aperitiv delicios
Sănătate, putere, vigoare
Vin Tonic Dr. Becianu
59 lei Farmacia Becianu ...

Sport

Duminică se deschide

sezonul de foot - ball

Premiera: Dragoș-Vodă (Cernăuți) Textila (Iași)

Duminică 15 Martie, matchul Dragoș-Vodă (Cernăuți)-Textila, va inaugura sezonul de foot-ball la Iaș.

Ca la orice început de sezon, sportmanii așteaptă cu nerăbdare premiera și mai ales, sunt curioși a cunoaște rezultatul pregătirilor făcute în timpul iernii.

Situația e următoarea:

Incepând cu codașa campionatului districtual, *Unirea F. G.* va prezenta formația de anul trecut. *Macaby-Hacoch*, aceiași echipă de tineri, pe care o cunoaștem. In plus macabiștii au făcut o bună achiziție în persoana unui fost hacoahist, care a activat în ultimul timp la Craiu-ovan din Craiova.

Concordia, care în toamnă a reușit să-și adjudece, Cupa Municipiului Iași, va apare încadrată de câțiva vechi concordiști.

Victoria, campioana districtuală, a făcut noi achiziții. Deasemenea, Leiderman, Goldstein, Slt. Raiciu, Strajescu, vor activa în echipa feroviarilor.

In sfârșit, plenipotențiara foot-ballului ieșan, „Textila" a făcut importante pregătiri. Textila a angajat trei jucători ardeleni, care peste puțin timp vor avea drept de joc.

Cam aceasta este situația foot-ballului nostru la început de sezon.

SEMM

Informațiuni

x D. Zaharia Sciear, proprietarul fabricei de țesătorie din str. Smârdan 58, reclamat de firma de manufactură „Mantex" din str. Costache Negri, a fost trimis în judecată pentru abuz de încredere.

x Se aduce la cunoștință celor interesați, că școala de arbitrii de foot-ball-asociație începe cursurile Marți 17 Martie ora 18.30 în cancelaria societății de gimnastică, sport și muzică, str. Humpel-Maiorescu. Elevii arbitri sunt obligați să participe.

x *Un succes ieșan.* — La recentul examen de șefi de muzică militară ținut la București, s'au distns trei valoroase elemente ale Academiei de muzică din localitate. Dăm numele lor în ordinea clasificării:

Minchievici (întâiul pe țară), Ioan Ciobotaru (al patrulea) și C. Roman (al cincilea). Incă o dovadă că ieșenii știu să fie la înălțime în orice împrejurare.

x Duminică după amiază va avea loc constituirea statutară a secției universitare a tineretului național-țărănesc din Iași.

Cu acest prilej își va relua activitatea politică d. prof. G. Zane, vicepreședinte al organizației național țărăniste, care va face interesante declarații.

Vor mai lua parte d-nii prof. Traian Ionașcu și Ionică Botez.

x Duminică 15 Martie a. c. orele 10 și jum. va avea loc a VI-a ședință științifică a soc. de geografie „Dimitre Cantemir", cu următoarea ordine de zi:

D-l General Scarlat Panaitescu: „Coordonatele Iașului".

D-l Prof. Emil Diaconescu, „Conflictul Italo-abisinian".

Ședințele se țin în sala de curs a Laboratorului de Geografie. Doamnele și d-nii profesori de geografie sunt rugați a lua parte.

x ORICE IEȘAN ZICE: Mă duc să-mi cumpăr *astăzi* un loz la „Credința" Lăpușneanu 20, căci acolo câștigă toți ieșenii.

x **Preschimbarea bonurilor de premii „Opinia" seria 64 se face zilnic între 4-7 d. a. la ad-ția ziarului strada Lăpușnanu 37.**

x La Uniunea generală a Micilor Industriași și Meseriași Patroni din str. Săulescu No. 1 se întrunește în fiecare seară un număr însemnat de meseriași patroni pentru a studia noul anteproect de lege pentru pregătirea profesională și exercitarea meseriilor, proect ce a fost depus în Senat.

Duminică Meseriașii patroni din Iași vor fi convocați la o nouă întrunire, pentru a li se face cunoscut observațiunile. La întrunire vor fi invitați și d-nii senatori A. Herovanu și N. Gheorghiade, spre a susține modificările necesare.

x *Staturi pentru îngrijirea pomilor fructiferi* și alte îndemnuri și sfaturi practice pentru orice bun gospodar, le găsiți în „Gazeta Agricultorului" No. 11, ce a apărut azi și se află de vânzare la toate chioșcurile de ziare, numai cu 2 lei exemplarul.

x In fața juriului compus din d-nii prof. G. Zane, președinte și Tr. Ionașcu, P. Dragomirescu, Berechet și Bulgaru, membri, și-a susținut cu succes teza de doctorat în finanțe dl. *Virgil Cordescu*, un valoros și apreciat element al facultății noastre de drept.

Juriul i-a acordat „magna cum laude", felicitând călduros pe noul doctor.

x CONCERT SIMFONIC.— Orchestra filarmonică „G. Enescu" de sub conducerea d. prof. Antonin Ciolan, dă al treilea concert simfonic Miercuri 18 Martie ora 9 seara la Teatrul Național.

In program: „Simfonia No. 6" (Pastorala) de Beethoven. „Elegie" de Fauré, pentru cello și orchestră (solist d. prof. N. Teodorescu); „Redemption" de Cesar Franck și „Oberon (Uvertura) de Weber.

D-na Elena Tzintzu cu familie, fac cunoscut că parastasul de un an, al neuitatului și scumpului lor

Inginer Ioan Tzintzu

fost inspector general

va avea loc Sâmbătă 14 Martie ora 11 dimineața la Capela Cavoului familiei din cimitirul Eternitatea.

31 zile	MARTIE	1936

13

VINERI

Luna III Trim. I

Luna plină, a 6-a zi

Ort. Aducerea Moaștelor S-tului Nechifor Patriarhul Constantinopolui († 824)
Cat. S-ta Eufrasia (Euphrasie) († 410)
Isr. 19 Adar 5696
Mus. 19 Ciu-He-é 1354

NOTIȚE

Azi trebue să cumpăr un loz la Colectura

Campus & Bassa

SUCURSALA IAȘI
Str. Lăpușneanu 16
(colț cu str. Banu) Telefon 767

Răs. soarele 6.36 Ap. soarele 18.37
Zile trecute 73 Zile rămase 293

MASCOTA COLECTUREI

CAMPUS & BASSA

SUCURSALA IAȘI Str. Lăpușneanu No. 16
(colț cu str. Banu)

Sucursala specială „VULPEA" Cuza Vodă 1 **Remitem în provincie, fără speze**

Luna III Vineri 13 Martie

Ocazie unică Magazinul de încălțăminte

„QUADRAT"

Iași Str. Ștefan cel Mare No. 15

Pentru a da numeroșilor săi clienți posibilitatea de a se aproviziona în plin sezon de încălțăminte cu prețuri eftine a decis să înființeze

O lună eftină

care începe Sâmbătă 14 Martie a. c.

Calități și forme superioare.

Importanța stokului nostru și prețurile de orientare de mai jos sunt o oglindă fidelă că nu trebue să cumpărați niciun fel de încălțăminte pentru bărbați, dame și copii înainte de a ne fi vizitat.

Pantofi tennis cu talpă cauciuc dela lei	60 per.	Pantofi de damă toc L. XV	245 „
Pantofi de casă eleganți de piele toate cul.	70 „	Pantofi de damă chevreux și antilopă	275 „
Pantofi complect cauciuc marca Quadrat	80 „	Pantofi bărbătești box și lak	245 „
Pantofi de lac și box pentru copii Lei	95 „	Pantofi bărbătești cu talpă creppe	325 „
Pantofi p. școlari și școlărițe	145 „		
Pantofi de satin pentru dame	175 „		
Pantofi de damă toc trotteur	195 „		

Profitați de această unică ocazie.

x Lozul Dvs. norocos vi-l servește prompt și discret *„Colectura Națională"* din str. Lăpușneanu No. 41 (vis-a-vis de Hotel Palace).

x Deținătorii de obligațiuni **Imprumutul de Inzestrare a Țării $4\frac{1}{2}$ % din 1934** pot controla dacă aceste titluri au eșit la sorți sau cu premii la tragerile până astăzi inclusiv 1 Februarie 1936 adresându-se colecturei Campus și Bassa din Iași str. Lăpușneanu 16.

Informațiunile se dau în mod gratuit.

x Pentru „Monitorul Oficial" pierderi, citații și orice acte se primesc la ad-ția ziarului.

x Orice plic venit în casa Dv. din partea Colecturei „CREDINȚA" str. Lăpușneanu No. 20 este aducător de mare noroc. Achitați deci lozurile Colecturei „Credința" primite prin poștă, căci vă așteaptă o mare bucurie.

x Cine are mintea românului cea depe urmă cumpără și reține lozul norocos de la COLECTURA IAȘULUI din str. Lăpușneanu (lângă Farmacia Konya).

Figura Dv. în diferite expresii o puteți obține numai la

FOTO AUREL

18 fotografii în variate pozițiuni numai Lei 50.

FOTO AUREL
str. Cuza Vodă 6

EXPOZIȚIA DE PERDELE
și lucru de mână (fost în str. Lăpușneanu)
ACTUALMENTE LA

Mag. Mediaș sub Hotel Continental

Haine, stofe, lingerie, pălării moderne
vinde marele magazin

BAZARUL GENERAL

STR. CUZA VODĂ 11 vis-a-vis de fosta Prefectură de Poliție

D-nii funcționari, militari, pensionari și C. F. R.-iști pot cumpăra în rate lunare fără aconto

DE INCHIRIAT casa mică din str. Neculai Gane 27, compusă din 2 odăi, antret, odaie servitori, baie, bucătărie. etc. A se adresa la proprietară D-na Natalia Popescu, dela 2—5 p. m. afară de Duminica.

Doamna
Dr. C. Parhon Ștefănescu
Medic Primar al Spit. Socola
Boale nervoase și ale glandelor cu secrețiuni interne
Consult. 2—4 p. m.
Strada I.G. Duca No. 16 (fostă Muzelor)

Doctor Emma Stein
fost medic Secundar al Clinicei Dermato-Sifiligrafice
Boli interne de femei
Venerice - Sifilis
Consult. 3—5
Tel. 673 *Căpitan Păun 4*

Dr. S. Streiff
fost asistent al Clinicelor urinare din Viena și Berlin
Specialist în Boli și Operații Genito-urinare
Rinichi, Beșică, Prostată, Genitale)
Cistoscopie, Uretroscopie
Cons. 3—8 p. m.
Iași, Str. A. Panu 7
(lângă Școala Steaua)

Raze, Unde-Scurte
Diathermie
DOCTOR
Gr. A. Dimitriu
Asistent universitar
Specialist în Boli de PIELE
SIFILIS, VENERICE
Str. Lăpușneanu No. 3.
Cons. 2—4 și 6—8 p. m.

„COLECTURA NOROCULUI"

Banca Emanoil Marcovici

Iași str. Ștefan cel Mare No. 15

anunță persoanele cari au primit lozuri cl. I la loteria 10-a prin poștă, că achitarea acestora urmează a se face cel mai târziu până la 14 Martie a. c. orele 6 p. m.

Este în interesul fiecăruia de a reține și a achita lozul pe care hazardul i l'a adus în casă.

Se consideră anulate lozurile rămase neachitate până la data de mai sus.

ULTIMA ORĂ

Situaţia se menţine îngrijorătoare

Nici Franţa, nici Germania nu cedează - Bulgaria va denunţa tratatul dela Neuilly ?

Hitler oferă

O pace pe 25 ani

„Germania vrea să înlăture catastrofa războiului" - spune Fuehrer-ul

Berlin 13.— Cancelarul Hitler a rostit eri un lung discurs la Karlsruhe. Führerul a declarat că motivele urei istorice dintre Franţa şi Germania nu vor putea fi înţelese în viitor. Reichul vrea să înlăture o catastrofă, fiindcă războiul e înspăimântător.

— „Ofer pacea — a spus Hitler — pe timp de 25 ani. Gestul meu depăşeşte generaţia mea. Dar trebue să se ţină în seamă că nu se găseşte în totdeauna în Germania un om care să aibă în spatele său 65 de milioane de oameni. Oferta mea o fac odată şi n'o voiu mai repeta".

Conferinţele importante dela Londra

Londra 13.—Eri s'a ţinut prima şedinţă a conferinţei locarniene. Astăzi are loc a doua şedinţă, iar mâine Sâmbătă se întruneşte la Londra Consiliul Societăţii Naţiunilor. In acest scop au sosit aseară d-nii Titulescu, Rustu Arras şi Avenol. Astăzi va sosi d. Litvinov care a anunţat că va face noi propuneri pentru a se preveni o agresiune din partea Germaniei. Tot astăzi va descinde la Londra, d. Ribbentropp delegat din partea Germaniei să asiste ca observator la şedinţa Consiliului Ligii Naţiunilor.

Nici Franţa, nici Germania nu cedează

Londra 13 -- La conferinţa locarniană de eri s'a primit o importantă comunicare dela Berlin. Germania anunţă că refuză să retragă trupele din Renania, dar promite să nu mai trimeată alte forţe militare.

Acest răspuns al Reich-ului este socotit nesatisfăcător. D. Flandin a declarat că Franţa nu cedează şi se menţine la punctul ei de vedere.

Anglia a hotărât să facă noul sondagii pe lângă guvernul dela Berlin spre a obţine o destindere.

*

Paris 13.-- „Le Journal" scrie că naţional-socialismul conform programului său, nu poate bate în retragere. Hitlerismul poate muri numai învins de forţele coalizate ale Europei. Spre a se ajunge la o înţelegere—susţine ziarul—trebue căutat să se obţină din partea lui Hitler concesiuni în alte domenii.

„Echo de Paris" scrie că Europa va fi în mare pericol dacă cedează în faţa Germaniei. Anglia trebue să intervie energic. In caz contrar Franţa se va depărta de Anglia, ceeace ar zdruncina întreg echilibrul european.

*

Paris 13.—Senatul francez a ratificat eri pactul franco-sovietic cu 226 voturi pentru 48 contra şi 34 abţineri.

Bulgaria vrea să denunţe tratatul dela Neuilly ?

Atena 13.—Gestul Germaniei tinde să provoace o tulburare generală în ordinea internaţională. Astfel din Sofia vin ştiri că Bulgaria ia măsuri militare secrete. Aceste măsuri sunt considerate ca preludiul denunţării tratatului dela Neuilly, prin care Bulgaria renunţă la teritoriile Traciei şi Macedoniei.

„Un atentat la pacea mondială"

Declaraţiile d-lui Iuliu Maniu

Viena 13.--D. Iuliu Maniu care se află la Viena, a acordat un interview unui ziar francez. D. Maniu a declarat:

--„Denunţarea tratatului dela „Locarno constitue un atentat brutal contra siguranţei de drept a vieţii popoarelor civilizate; constitue un atentat la pacea mondială. Faptul este foarte grav şi se impune o matură chibzuială.

In ce priveşte efectul moral, se poate constata că nimeni nu mai avea încredere în valoarea convenţiunilor şi în valoarea cuvântului dat. In situaţiunea actuală există un singur mijloc: restaurarea stării de lucruri în conformitate cu tratatul dela Locarno"-- a încheiat d. Iuliu Maniu.

Lucrările Parlamentului

S'a prelungit regimul excepţional

CAMERA. — Dl. *George Cuza* protestează împotriva măsurilor excepţionale. In acelaş sens vorbeşte şi d. V. Lepădatu, naţional—ţărănist, care spune că expunerea de motive a proectului nu justifica prelungirea stării de asediu şi a cenzurii.

Dl. ministru Inculeţ susţine că în faţa ultimelor evenimente, se impune astăzi, mai mult ca oricând, menţinerea stării de asediu.

Dl. M. Ghelmegeanu, naţional-ţărănist, susţine că nu era nevoie de prelungirea stării de asediu, deoarece există de mult o lege pentru apărarea ordinei de Stat. Declară că guvernul nu-şi face datoria şi sprijină organizaţiile extremiste.

Dl. ministru Inculeţ, răspunde că sunt indivizi care atacă Coroana şi împotriva acestora se îndreaptă cenzura.

Intervin în discuţie d-nii Oct. Goga şi I. Mihalache.

Au luat apoi pe rând cuvântul, d-nii: Gh. Brătianu, V. Madgearu, Gr. Iunian, I. Mihalache, M. Ghelmegeanu, Arm. Călinescu şi Th. Iacobescu, care combat proectul. In semn de protest, toţi deputaţii opoziţionişti, afară de deputaţii naţional-creştini, s'au retras din incinta Camerii.

Proectul stării de asediu a fost votat numai de majoritari cu 162 voturi contra 3.

VERDICTUL

In procesul celor patru intelectuali din Chişinău acuzaţi de viol, Curtea cu juri a dat următorul verdict:

Condamnă la câte un an închisoare pe acuzaţii Mărcuşanu, Drăghici şi Niculescu, ţinându-li-se în seamă prevenţia. In solidar sunt condamnaţi la 5000 lei despăgubiri civile către Ana Popa şi 50.000 lei Lidiei Pocitariţa.

Deasemeni au fost obligaţi la plata sumei de 13.500 lei cheltuell de judecată.

Sub.-locot. Tacu a fost achitat.

Viaţa politică

NOUL BUGET AL STATULUI

O sesiune extraordinară a parlamentului în luna Mai ?

Bucureşti 13.--Mâine se va depune la Cameră proectul noului buget. Cifra bugetului este de 20 miliarde 686 milioane lei.

Mâine, după depunerea proectului, parlamentul va lua o vacanţă de 5 zile, pentruca membrii corpurilor legiuitoare să poată studia bugetul.

La 8 Aprilie parlamentul va lua vacanţa cea mare. Se vorbeşte despre convocarea unei sesiuni extraordinare în luna Mai.

Sărbătorirea d-lui Maniu

Cluj 13.—D. Iuliu Maniu a plecat aseară din Viena şi va sosi astă noapte la Cluj

La 6 Mai d. Maniu va fi sărbătorit cu prilejul împlinirii a 30 de ani de activitate parlamentară. Sărbătorirea va avea loc la Alba Iulia.

Pe frontul abisinian

O nouă şi mare ofensivă

Se pregătesc lupte sângeroase

Asmara 13.-- Pe frontul de nord abisinian se pregăteşte o nouă şi mare ofensivă.

Armata etiopiană comandată personal de către Negus se află în drum spre Goran. In jurul acestei localităţi abisinienii au făcut fortificaţiuni întinse.

Trupele italiene înaintează deasemeni spre Goran. Ambele armate şi-au adus maximul de întăriri în vederea ofensivei. Se prevăd cele mai sângeroase lupte ce au avut loc până acum în Abisinia.

In faţa catafalcului lui G. Ibrăileanu

S'a cântat din Simfonia Pastorală

o arie favorită a defunctului

Ceremonia a fost deosebit de impresionantă

Buc. 13. — La crematoriul „Cenuşa" a avut loc eri incinerarea lui Garabet Ibrăileanu. S'a remarcat o asistenţă selectă de scriitori, artişti, profesori etc. Notăm pe d-nii: Ministru Victor Iamandi, prof. Petre Andrei, prof. Petre Bogdan, H. Sanielevici, senator I. Botez, Al. O. Teodoreanu, M. Sevastos, d-na şi d. dr. Brandmark, Marin Simionescu-Râmniceanu, C. Kiriţescu, prof. Al. Rosetti, Gr. Trancu-Iaşi, Ury Benador, Iliescu, H. Streitman, Yvonne Stahl, d-na şi d. prof. Rainer, Mihail Ralea, Demostene Botez, prof. Mihail Carp, N. D. Cocea, F. D.ma, Nina Arbore, Dim. Lesnea, etc.

Ceremonia a fost cât se poate de simplă. Nu s'au ţinut discursuri şi nu s'au depus flori. Conform dorinţei defunctului s'a cântat în dreptul catafalcului „Andantele" din simfonia pastorală de Beethoven.

Cum Ibrăileanu a prevăzut că nu va putea aduce o orchestră a rugat să se utilizeze placa de gramafon cu „Andantele" de Beethoven pe care o păstra în biblioteca sa printre cărţile favorite. Era aria la care ţinea cel mai mult.

Apoi în sunetele „Marşului Funebru" de Chopin, urna a fost depusă în cripta funerară, într'o tăcere extrem de impresionantă.

Un caz de moarte aparentă

O femeie „învie" în cosciug

Satu-Mare 13.— Soţia locuitorului Kis Gheorghe, în etate de 69 ani încetând din viaţă, medicul a dat cuvenita autorizaţie de înmormântare.

Insă tocmai în clipa când rudele aşezau cadavrul în cosciug, „moarta" a început să se mişte îngrijind pe cei de lângă.

Ea a „înviat" după 28 de ore de somn letargic, care a dat impresia morţii.

Cazul a produs senzaţie în toată regiunea.

Cine sânt autorii

furturilor dela galeriile „Lafayette" din Bucureşti

Buc. 13. — Cercetările au stabilit că autorii furturilor dela galeriile „Lafayette" sînt funcţionarii Isac Şaraga, Mişu Edser, Filip Floria şi Siegmund Kraus, care contau ca oameni de încredere.

Primul este chiar rudă cu d. Şaraga proprietarul întreprinderii. Institutul a fost păgubită cu milioane.

INFORMAŢIUNI

x D-na Alexandrina Gavrilescu, distinsa directoare a şcolii „Reuniunea Femeilor Române", se află de câteva zile gripată. Medicii i-au recomandat să nu părăsească patul.

x *Consiliul de Război* din localitate a achitat azi dimineaţă pe d. căpitan Croitoru Ambrozie din Reg. 8 Vânători Cernăuţi, acuzat de lovirea inferiorului.

x *La Chişinău, la procesul antifaşiştilor, au fost ascultaţi eri ca martori, profesorii universitari ieşeni, d-nii: Traian Bratu, George Pascu, Paul Bujor, I. Bărbulescu, O. Tafrali şi Andrei Oţetea. Toţi au depus favorabil d-lui prof. Constantinescu-Iaşi, principalul acuzat în proces.*

x In cercurile liberale locale se ventilează ştirea că odată cu sosirea d-lui V. Iamandi la Iaşi, se va convoca o consfătuire a tuturor şefilor liberali din Moldova, pentru a se preciza linia democratică a partidului.

Cu acest prilej se va sugera ideia proclamării d-lui Dinu Brăteanu ca şef pe viaţă al partidului liberal şi a d-lui Gh. Tătărescu ca vice preşedinte.

In acest sens parlamentarii liberali ieşeni au şi început să activeze.

D. ministru Iamandi soseşte mâine dimineaţă la Iaşi.

x La închisoarea Văcăreşti din Bucureşti s'au mai declarat în cursul zilei de eri 6 cazuri de tifos exantematic.

Bolnavii au fost internaţi în spitalul Colentina.

x *Cercul revistei „Arhiva"*- Azi, la ora 6 p. m. va avea loc în Amfiteatrul No. 2 al Facultăţii de Litere, a doua şedinţă ştiinţifică.

Vor face comunicări d-nii:

1. Prof. A. Golimas, despre: *„Stăpânirea maghiară în poezia populară din Ardeal".*

2. Prof. univ. Ilie Bărbulescu: *„Numele personale nearticulate în limba română veche".*

D-nii membri sînt rugaţi a lua parte.

x **Dinţi albi** şi sănătoşi şi gură parfumată se obţine întrebuinţând *Pasta, Praful şi Apa de gură Odomenthol* care împiedică caria dentară, distruge microbii vătămători dând dinţilor splendoarea cuvenită. Depozit Farmacia Dr. Ratianu Cuza Vodă 48. Marca

x La ministerul de finanţe s'a întocmit un proect de lege, care prevede reducerea taxelor pe spectacole de la 22 la 16 la sută.

x Sub patronajul d-lui Ostrovschy, ministrul Sovietelor, se va desfăşura astă-seară la teatrul „Eforia" din Bucureşti, recitalul de dans al d-nei Liubova Banc şi d-lui Mihail Gabovici, dela Teatrul cel Mare din Moscova.

Loţile au fost reţinute de membrii guvernului şi corpul diplomatic.

Luni 16 crt. dansatorii sovietici vor fi la Iaşi.

x Duminică, 15 Martie c., orele 5 jum. după amează dl. dr. N. Cădere, medicul şef al Municipiului Iaşi, va ţinea în aula universităţii conferinţa: „Ocrotirile sociale în cadrul organizaţiunii sanitare a ţării". Conferinţa e organizată în folosul societăţii Cantina şcolară Iaşi.

Publicul binevoitor e rugat a da sprijinul, luînd parte.

x O populată întrunire naţional ţărănistă a avut loc în com. Poeni, sub preşedinţia d-lui Buni Rohr. S'au primit numeroase înscrieri.

Afacerea Cagero

Se fac descinderi şi la Chişinău

Chişinau 13.— Ziarul „Besarabscaia Slova", relatează că la Chişinău a sosit inspectorul de poliţie Cuharescu. D-sa a făcut o serie de descinderi la câteva întreprinderi comerciale.

Se afirmă că aceste descinderi ar fi în legătură cu afacerea Cagero.

Alte fraude

Chişinău 13. — Autorităţile locale au fost informate că fraţii Rapaport, cunoscuţii exportatori din Chişinău, ar fi făcut fraude în dauna celorlalţi exportatori.

Fraudele se ridică la 1 jum. milioane.

S'a deschis o anchetă.

Astăzi 13 MARTIE

MAREA COLECTURĂ IEŞANĂ

Credinţa

Iaşi, Str. Lăpuşneanu, 20 Tel. 120

vinde numai lozuri câştigătoare

IEŞENI! Jucaţi la cel mai nou sistem de GRUP a Loteriei de Stat cu lozuri în terminaţii dela 0—9 şi care dau jucătorului cele mai mari posibilităţi de câştig.

Cereţi informaţiuni chiar astăzi la „CREDINŢA" Str. Lăpuşneanu 20

CUMPĂR **AUR** *de dinţi, etc. argintării* cumpărător direct Str. Brătianu Nr. vis-a-vis de str. Mărzescu **82**

Leacul ideal...

DE ÎNCHIRIAT dela 23 Aprilie apartament compus din 5 camere, baie şi 4 camere la subsol, atenanse, etc. în str. Vasile Conta 13. Vizibil între 2—4 zilnic exceptând Duminica. A se dresa d-lui C. Steig, str. Trei Erarhi 9.

Ultimele noutăţi în stofe de pardesie şi costume **EDUARD** au sosit la

LEI 40 Kgr.
GAZON ORIGINAL ENGLEZESC
la Semînţeria ALTER MICHEL
Iaşi, Piaţa Halei 15-17 Telefon 478

ANUL XXXII No. 8680

ABONAMENTE

Lei 350 . . . . pe un an
„ 180 . . . . . „ 6 luni
„ 90 . . . . . „ 3 „
„ 1000 . . Instituții publice

ATELIERELE TIPOGRAFICE
IAȘI. — STR. LAPUȘNEANU 37

Telefoane: Redacția 391, Administrația 294, Serviciul de noapte 367

8 PAGINI 2 LEI

OPINIA

Ziar popular cotidian

DUMINICA 15 MARTIE 1936

Premii Gratuite
SERIA 65-a
Bon No. 14

Carnetul Săptămânii

„Domnu" Ibrăileanu

Cărui tip uman îi aparținea acest stăpân frământat al unui trup chinuit? Este greu de spus. Chipul lui alb ca de ceară încadrat în palida-i barbă era ca o mască de păstor chaldean, cetitor în stele, și părea făurit de artă statuară pentru a simboliza pe cercetătorul care, de la începutul vremurilor, luptă neobosit împotriva negurilor. Și totuși oboseala îi curma toate avânturile; pânea de toate zilele a fricei, a groazei îl făcea incapabil să respire cu toată făptura. Era oare teama în fața morții sau teama în fața vieții care-l copleșea? Se simțea o fantomă: ființa lui trupească i se părea o clădire de nelocuit, o ispășire a vieții, a poverii pământești. O boală adevărată se ascundea, de altfel, în dosul unei stări maladive permanente pe care o înfățișa lumii și care era o închipuire de intelectual, aproape o cochetărie, dar semnul grav și infailibil că firul vital se depăna prea repede. Cu pași gigantici se apropia de sfârșitul unui drum pustiu, și s'ar fi zis că, în ultimii zece ani, complice înfiorat, grăbea el, în unii mersul; nu credea în nemurire: dar nu putea să nu râvnească la o eliberare.

Totul era clădit la el pe maladivitate, pe un flux și reflux bolnăvicios al sufletului. Găseai în el o adâncă deprimare, dar formidabilul dinamism al înțelepciunii sale îi ținea loc de vivacitate; îl simțeai lipsit de orice lăcomie vitală, de orice interesare, aproape abulic, însă caracterul său neprihănit nu lăsă să se evidențieze lipsa de temperament; era mizantrop ca nimeni, chiar ursuz, totuși noblețea atitudinei sale îți lasa impresia celei mai desăvârșite urbanități.

Din ce comunitate făcea parte acest solitar? Iarăși greu de hotărât. Avea, în tot cazul, stoia acelor debili neîmpăcați care simt nevoia să proteguiască, să reabiliteze mereu vreun Jean Calas. Îți făcea impresia că pornește la luptă cu o sabie de tinichea: dar cum știa de bine s'o ascută și s'o mânuiască! O severă și gravă liniște și siguranță de sine, poate acest sentiment că grația nu-i venea de Sus căci de mică, ci din adâncurile proprii, că era bunul său particular, o totală muțenie și surzenie față de tot ce este nimic, o perspicacitate nesămuită, făceau din el un adversar invulnerabil.

Puterea omenească e mică și totuși nemărginită. Și aici se afirma cu mult peste o făptură firavă, supusă unei soarte neîndurătoare. — „Ce este mai mare decât destinul?" — întreba Sfinxul din Teba. Iar Oedip, într'o bună zi, răspunse: — „Omul!" — Omul, da, stătea neclintit în mijlocul dezagregării trupești, simpatizând numai cu sine, percepând sufletul dincolo de strigătul tumultos al corpului chinuit, așa precum trecătorul se încordează pentru a se lăsa pătruns de vraja unei viori solitare ale cărei accente melodioase luptă cu larma străzii.

Astfel se cerceta pustnicul din coasta Copoului. De necrezut că atâția îl alegeau ca sfătuitor și călăuză tocmai pe el care se căuta pe sine însuși. Totuși, cine străbătea curtea tăcută pentru a bate la ușa lui, nu se putea întoarce fără un dar: era darul total de sine pe care îl desăvârșea fără cea mai mică vanitate.

Atât respect de școlari îi purtau toți, mari și mici, acestui adevărat profesor că îi spuneau adesea „Domnu Ibrăileanu", chiar de era absent, ca și cum ar fi fost o necuviință ca, profitând de absență, să i se enunțe numai numele ca la un om obicinuit. Magul a murit; îl întrevăd halucinant de tăcut și oarecum ostil ca un ceas oprit. Este absent, dar altfel; și, de-acum înainte, în vecii vecilor absent îi va.. Domnu Ibrăileanu.

NECULAI DALU

Numai pentru micii funcționari, nu se găsesc fonduri

După situația încă nesigură a reîncadrărilor funcționarilor ceferiști, după noile proecte tarifare care sânt antisociale și anti-comerciale chiar pentru C. F. R., o nouă măsură,—de data aceasta gata de aplicare—vine să lovească în impiegații noi numiți.

Este o măsură nedreaptă și abuzivă, pentrucă Direcția generală nu-și respectă angajamentele luate încă din ziua când acești impiegați au intrat în școala de mișcare. Majoritatea dintre ei, licențiați, bacalaureați, au fost numiți la 1 Oct. 1935 cu trei pătrimi din salar, fără primă și chirie. Motivul?!

Direcția g-lă nu prevăzuse în buget sumele necesare pentru această categorie de funcționari ai mișcării.

Tinerii impiegați au fost nevoiți să accepte această situație nedreaptă (care se aplică pentru prima dată) pe baza angajamentului luat de Consiliul de Ad-ție, că la buget li se va plăti măcar „prima" pentru timpul cât au prestat serviciul. Pe de altă parte, urma ca dela 1 Aprilie să-și primească salarul întreg, plus prima și chiria.

Dar aceiaș mentalitate de exploatare aplicată călătorului, se resimte și'n această nouă măsură abuzivă.

Consiliul de A-ție, din motive lesne de bănuit, a anunțat că dela 1 Aprilie, impiegații în chestie, vor primi *tot trei pătrimi din salar și chirie.*

Ne întrebăm, unde este angajamentul luat și care sânt criteriile de care se conduce această instituție, când pentru aceiaș categorie de funcționari, cu drepturi egale, aplică salarizări diferite?! Nu este în aceasta măsură, un abuz?! Credem că da! Oricât ar căuta să o motiveze.

Pentru atâția directori, paradirectori, inspectori și mai știu eu ce, se găsesc fonduri, dar unui impiegat care răspunde de viața miilor de călători nu i se poate acorda cel puțin salarul prevăzut de lege. Aceasta este „scuza" ori câte ori e vorba de personalul mic care nu are dreptul și nici nu poate să protesteze.

Este o măsură anti-umană. Ne ridicăm împotriva ei, precum ne vom ridica și în „alte chestii" cum este acela a numirii șefilor de gară. Căci atât cât este o instituție, ea trebuie să intre în cadrul formelor legale.

Valentin Gr. Chelaru

Cetiți
În pag. 8-a
ULTIMA ORA

Ingrijorarea lumii

In fața palatului ministerului de externe de la Londra, unde se țin importantele consfătuiri diplomatice, publicul așteaptă cu emoție ultimele vești asupra situației internaționale.

Astăzi reprezintanții națiunilor țin la Londra o ședință extraordinară, care este considerată decizivă pentru viitorul Europei.

Din toată lumea

Cine va fi regina?

Se comentează cu aprindere în Anglia, faptul că regele Eduard VIII a cerut în Camera Comunelor să i se treacă în lista civilă, sumele necesare unei eventuale căsătorii.

Poporul englez dorește din tot sufletul ca Regele Eduard să aducă o regină pe tronul Marei Britanii.

Cercurile inițiate spun că „Regele Celibatar" se gândește la o frumoasă prințesă belgiană. Și pe tema: cine va fi regina Angliei, s'au angajat numeroase rămășaguri.

Cartea insultelor

In Statele-Unite a apărut decurând un volum de „înjurături". Volumul conține 1600 expresii și fraze considerate ca insulte și deci pasibile de pedeapsă, conform legilor americane.

Dacă însă americanii nu vor fi satisfăcuți de cartea respectivă, pot cere concursul parlamentarilor noștri!..

Mor amiralii războiului

Lordul amiral Beatty

care a încetat din viață acum două zile la Londra, în etate de 65 ani. El a avut comanda supremă a marinei britanice și împreună cu amiralul Jellicoe a condus flota engleză în marea luptă dela Scagerak. După cum se știe, acum câteva luni a murit și amiralul Jellicoe.

Lupta contra opium-ului

Guvernul chinez duce o propagandă înverșunată pentru combaterea opiumului.

In ultimul timp s'au înrolat în serviciul propagandei toți marii cântăreți și artiști ai teatrelor din China. In fiecare seară, pe scenele teatrelor chineze, artiștii se produc cu cântece care arată nebunia fumătorilor de opium. Deasemeni și în piesele de teatru fumătorii de opium sunt ironizați prin dialoguri și situații ridicole.

Isprava unei fetițe

Un caz amuzant s'a petrecut în orășelul Clermont din Franța.

Poliția a fost telefonic înștiințată că bandiți mascați au atacat locuința unui cetățean.

Sosiți imediat la fața locului, polițiștii au găsit-o pe fetița Andrée Dejaegher în etate de 10 ani, legată burduf de pat și cu un călus în gură. Ea a povestit polițiștilor că imediat după ce părinții au plecat la lucru, 3 indivizi mascați au tăbărât asupra ei și au amenințat-o cu moartea, dacă nu spune unde sunt ascunși banii.

Ancheta a stabilit însă, că totul nu era decât o înscenare pusă la cale chiar de „victimă". Ajutată de frățiorul ei în vrâstă de 7 ani, Andrée a vrut să se joace „de-a gangsterii și polițiștii".

Ziua eroilor la Berlin

La Berlin s'a comemorat ziua eroilor.
In clișeu: Hitler, însoțit de mareșalul Makensen și de generalul Von Blomberg, salută pe mutilații din război veniți în cărucioare.
In fața unui spectacol viu atât de impresionant, oare cum se mai poate gândi Hitler la un nou război?

Sub forma „Societății Apelor"

Se vor îmbogăți unii particulari

în paguba orașului Iași

Am subliniat ieri procedeul extraordinar de constituire a Soc. Apelor.

Intreaga instalație a comunei, de valoare imensă, nu-i evaluată, ca aport social, în Societatea care se creiază.

Am constatat cu plăcere abea ieri (din darea de seamă publicată în ziarul „Universul") că și d. C. Toma, fost primar, a pus foarte bine chestiunea, în ședința consiliului municipal, arătând că orașul este spoliat. *Dl. Toma a precizat că valoarea instalațiilor existente trece de 600 (șase sute) milioane lei. Pe lângă această avere formidabilă, primăria mai aduce 30 milioane, iar particularii... 15 milioane.*

Și totuși afacerea se face pentru acești particulari cu capital de maximum 15 milioane, pe spetele și în paguba orașului care vine cu 650 milioane (adica cu 45 de ori mai mult).

O spoliare a orașului a însemnat și Soc. de Electricitate, însă mai decent și în măsură mai mică.

Acolo instalațiunile comunei au fost evaluate și socotite ca aport social. Evaluate insuficient;—totuși evaluate.

Aici, la Soc. Apelor, averea comunei nu i evaluată de loc, *ci este luată cu toporul* și trecută în folosința particularilor, *fără ca primăria să aibă vre-un folos.*

Valoarea instalațiunilor, de peste 600 milioane lei, nu-i considerată capital aducător de venit, și nu compteazä la distribuirea dividendelor;— *ci rămâne ca din profitul acestei averi obștești, să încasese particularii: dividende, cote, jetoane, salarii, gratificații etc. etc.*

O îndrăzneață spoliere a orașului!

*

Pe lângă întrebuințarea instalațiilor de peste 600 milioane lei, în folosul unor particulari, s'a mai prevăzut în proectul de lege *un abus* în folosul particularilor, pe spetele averii orașului (Art. 18 și 19 din proect).

Societatea va putea ridica și întrebuința cele 40 milioane lei pe care Ministerul de Finanțe le datorește Municipiului Iași, și în schimb va da primăriei obligațiuni *cu o dobândă maximă de 3 la sută,* în loc ca primăria să participe la beneficii prin dividendul prevăzut subscriitorilor de acțiuni.

Societatea va mai întrebuința materiale de 40 milioane lei datorite de Stat orașului nostru, și în schimb va da primăriei obligațiuni *nepurtătoare de dobânzi.*

Adica, orașul Iași își pune gratuit averea la bătae,—particularii o exploatează *și încasează beneficiile.*

Vom mai vedea alte laturi uluitoare ale acestei afaceri prin care orașul este spoliat în chip îndrăzneț.

C. R. G.

Note de artă

Expoziția pictorului M. Cămăruț

In sala din Str. Lăpușneanu No. 6 s'a deschis expoziția mult apreciatului pictor *Mihai Cămăruț,* unul din străluciții absolvenți ai Academiei noastre de Arte-Frumoase.

Il cunosc pe pictorul M. Cămăruț de mult, și fiindcă l'am distins din primul moment al manifestărilor sale artistice, l'am urmărit cu interes și am apreciat cu toată bucuria desvoltarea rapidă a puternicului său talent.

Am vizitat de câteva ori interioarele lui expoziții, cărora sfios, așa cum se prezintă Cămăruț, le-a deschis ușile și le-a supus criticei. Am constatat că și acei cari au cuvântul hotărâtor când e vorba să aprecieze la justa valoare lucrările de artă, au avut întotdeauna cuvinte elogioase pentru arta cu care Cămăruț redă natura, căci el este un mare poet și imortalizează chipurile și imaginile în așa fel, că tablourile lui sunt o podoabă pentru toți acei ce știu să facă o deosebire între adevărata operă de artă și pictura de toate zilele.

De aceia *florile lui Cămăruț* zâmbesc în cadrul în care stau, răspândind parcă în jurul lor parfum și bună dispoziție; — de aceia *fructele* lui te îmbie, parcă să muști din ele, pentrucă bruma de pe ele și culoarea de puternică realitate și aspect de prospețime te fac să uiți pentru o clipă că nu sunt decât picturi; — de aceia căderile de apă pe care le redă cu

PICTORUL CĂMĂRUȚ

atâta naturaleță te fac să crezi că auzi zgomotul rostogolirei lor pe stânci; — de aceia când privești peisagele lui în care oameni obosiți suie drumul spre sat, îți dau aparența că se mișcă aevea și te aștepți chiar să-i vezi că dispar după cotitura drumului sau după scoborâș.

Toate aceste frumuseți pe care le am în minte când scriu aceste impresii și le văd când vorbesc de Cămăruț, mă îmboldesc să mă opresc să vizitez la câteva zile din nou expoziția lui, pentru ca să am iară prilejul să mă transport într'o lume de uitare și de admirație, înconjurat de flori și peisage.

„Stilul e însuși omul" și de aceia cine judecă perfect obiectiv opera artistică, atât acea prezentă cât și aceia

Continuarea în pag. 2-a

MILIONAR CU 200 LEI

puteţi deveni cumpărând

încă azi un loz la marea colectură

CAMPUS şi BASSA

Strada Lăpuşneanu 16 Tel.767

Sucursàla specială la Parfumeria „VULPEA" str. Cuza Vodă 1

Pălăriile

cu marca mondială

Peschel şi Fischer

sunt cele mai bune

Toată lumea ştie că la Iaşi

Colectura „NOROC BUN"

a plătit Lei 8 Milioane cu No. 59218

Lei Un Milion „ „ 44043

Lei Un Milion „ „ 231779

fiind colectura cea mai norocoasă pentru ieşeni.

Această colectură vinde lozurile marei colecturi GHEORGHE STANOIU Bucureşti

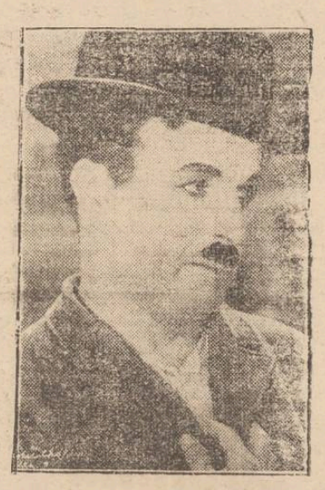

Despre Charlie Chaplin ori ce elogiu e inutil. Acestui geniu al cinematografiei nu i se mai pot aduce elogii. E mai presus de ori ce laudă a cronicarilor.

TIMPURI NOI

ultima sa creaţie e o revelaţie şi aşteptăm cu nerăbdare s'o savurăm.

Noui numiri şi transferări de preoţi

Eri s'a întrunit în sala de şedinţe a Mitropoliei, consiliul secţiei administrative, sub preşedinţia părintelui Ion Ţincoca.

Părintele consilier Vuescu a citit raportul asupra numirilor şi transferărilor de preoţi în eparhia Moldovei. Apoi consiliul a trecut la studierea fiecărei cereri în parte, hotărând următoarele numiri şi transferări: părintele Gheorghe Rotariu dela parohia Aroneanu (jud. Iaşi), la parohia Sf. Constantin şi Elena" din oraşul Iaşi; păr. I. Dăscălescu la parohia Aroneanu-Iaşi; diaconul Bănzar la parohia Lămăşeni-Baia; păr. Gh. Popa la parohia Copălău-Botoşani; teologul I, Amarandei la parohia Chiţoveni-Botoşani.

Consiliul a mai hotărât că nu va mai lua în seamă cererile enoriaşilor unei parohii în ce priveşte numirea preoţilor.

Informaţiuni

x D. Gh. Moisiu, subşef al percepţiei municipiului Iaşi, a reclamat parchetului pentru ultraj pe comerciantul Solomon Nüştein din str. Cuza-Vodă.

Acesta din urmă s'a opus la aplicarea unui sechestru, lovind pe perceptor. D. Moisiu a fost examinat de medicul legist al parchetului, care a constatat leziunile.

Reclamantul se constitue parte civilă cu suma de 1 leu. Parchetul a dispus cercetări

x Z arele din Praga anunţă sosirea asociaţiei corale române „Vidra" din Lugoş. Artiştii sunt însoţiţi de conducătorul lor d. profesor Barbu şi de d. prefect Curuc din Severin.

In după ameaza sosirei artiştii români au vizitat Mănăstirea din Stratov condusă de abatele dr. Zavoral.

Pretutindeni românii au fost primiţi cu mare însufleţire.

x Membrii filialei Societăţii „Profilaxia Tuberculozei" sunt convocaţi în adunare generală Mercuri 18 c. ora 6 p. m., la Dispensarul Profilaxiei. La ordinea zilei sunt următoarele chestiuni:

Raportul Comitetului; Raportul financiar; Descărcarea comitetului de gestiune; Raportul censorilor; Cooptarea noilor membri; Diverse.

Diseară BALUL PRESEI
Diseară BALUL PRESEI
Diseară BALUL PRESEI

x *Concert simfonic.* — Miercuri 18 Martie ora 9 seara are loc la Teatrul Naţional cel de al treilea concert simfonic al filarmonicei „G. Enescu" din localitate, sub conducerea d-lui prof. A. Ciolan.

In program: Beethoven, Faure, Weber.

x Azi la ora 11 a. m. s'a oficiat la Ofiţerul stării civile, căsătoria d-rei Natalia Străchinariu cu d. Dumitru Tiplic, unul din cei mai buni impiegaţi c. f. r. din promoţia anului trecut.

D-ra N. Străchinariu este fiica şefului de gară St. Străchinariu, o figură apreciată în lumea feroviară.

Transmitem felicitări.

x Asociaţia Sportivă „Victoria C. F. R." convoacă pe membrii săi, pentru Duminică 15 Martie c. ora 10 dimineaţa, pe terenul parcului sportiv, unde va avea loc primul antrenament.

Antrenamentele viitoare vor avea loc în zilele de Miercuri şi Vineri, la ora ce se va fixa ulterior.

Ziarul „Legea" de sub conducerea d-lui av. Traian Alexandrescu, fostul decan al baroului Ilfov, se găseşte de vânzare la chioşcul din interiorul palatului de justiţie.

„Legea" conţine jurisprudenţele la zi, ale Curţi de Casaţie, Apel etc., şi diferite articole şi monografii de specialitate.

Preţul unui exemplar, 2 lei

x CURTEA CU JURI a achitat ieri pe femeea Maria Ghiduş din Comuna Glăvăneşti jud. Iaşi, acuzată de pruncucidere.

Acuzata a fost aparată de d-na av. Dimitriu şi de d. av. Gh. Christescu.

O nouă experienţă dramatică de o îndrăzneală uimitoare

Denunţătorul

(Le Mouchard)

Cea mai puternică dramă din câte s'au văzut pe ecran. Desfăşurare senzaţională, dinamice, turburătoare. Prima tragedie umană filmată cu demnitate, forţă şi realism. Mai mult decât un film. O nouă aventură emoţionantă cu

Victor Mc. Laglen

Denunţătorul

Azi la Sidoli

împreună cu superbele vedete americane Miriam Hopkins şi Fay Wray în

Cea mai bogată fată din lume

o comedie sentimentală splendidă

Complectare: JURNAL SONOR FOX

DOCTORUL

R. DAMSKER

Medic de Spital

Str. Ghica Vodă No. 32

MEDICINA INTERNA

SIFILIS ŞI GENITO-URINARE

Vă doare

fricţionaţi locul cu

CARMOL

Inserţie"

Domnule Director,

Subsemnatul Adolf Katz, proprietarul atelierelor fotografice „Mimosa" din stra a Cuza Vodă 7, şi „Filiala Mimosa Arta" din str. Ştefan cel Mare 2, vă rog să binevoiţi a da publicităţei răspânditului Dv. ziar următoarele:

Pentru a pune capăt pentru totdeauna notiţelor publicate în ziarul „Lumea" din 14 Martie a. c. sub No. 5366, cu rea voinţă de fostul meu lucrător Ladislau Roth—încurajat de către nişte reporteri cărora le-a făcut nişte fotografii gratuite în atelierul meu şi cu materialele mele, fac cunoscut publicului ieşan că prin Certificatul Nr. 3487/936 eliberat de Casa Asigurărilor Sociale, se constată că Ladislau Roth s'a angajat pe data de 26 Noembrie 1935 ca lucrător la mine, şi fotografiile „artistice" pretins făcute de acest lucrător, erau executate sub supravegherea mea în atelierul meu din strada Cuza Vodă.

In ce priveşte reclamaţia făcută de lucrătorul Roth cu privire la clişee, aştept ca Justiţia să-şi spună cuvântul, iar eu la rândul meu voiu şti să-l trag la răspundere pe d. Roth pentru toate calomniile debitate la adresa mea.

Referitor la cinstea acestui lucrător dau publicităţii următorul certificat:

România
Ministerul de interne
Chestura Poliţiei Municipiului Iaşi
Biuroul Administrativ
No. 13140
1936 Luna Martie ziua 4-ă

CERTIFICAT

Noi Chestorul Poliţiei Municipiului Iaşi, având în vedere cererea Domnului Adolf Katz din Iaşi strada Cuza-Vodă No. 7, înregistrată la Nr. 13140 din 1936 şi pe baza referatului Biroului Judiciar,

CERTIFICAM

Că la dosarele de urmărire se află două corespondenţe, care privesc pe Ladislau Roth din strada Ştefan cel Mare Nr. 2, şi anume:

1) Adresa Chesturei Poliţiei Satul Mare Nr. 3569 din 23 Octombrie 1935, înregistrată la Chestura Poliţiei Iaşi la Nr. 73509 | 1935 din care se constată că Doamna Isabela Laszlo din Satul Mare reclamă pe Ladislau Roth fotograf, pentru ormă de sustragţiune, acte complectare de această Chestură şi restituite cu Nr. 73509 din 17 Noembrie 1935.

2) Adresa Nr. 3271 din 3 Octombrie 1935 a Chesturei Poliţiei Satu Mare, înregistrată la Nr. 59699 | 1935, cu care se înaintează pentru complectare actele referitoare la reclamaţiunea Domnişoarelor Kies Manta şi Bhöm Rolya împotriva lui Ladislau Roth pentru înşelăciune, care s'au restituit cu adresa noastră No. 59699 din 24 Octombrie 1936.

Drept care am eliberat prezentul certificat.

p. Chestor Botez Grigore
Secretar, Indescifrabil

Cred că publicul eşan care mă cunoaşte şi mă apreciază, va conchide singur la „eroizmatea" notiţelor publicate de L. Roth.

ADOLF KATZ

*) Ziarul nu răspunde de cele cuprinse în această rubrică.

România
Corpul Portărelor Tribunalului Iaşi
PUBLICAŢIE DE VÂNZARE No. 32
Anul 1936, luna Martie ziua 9

Se publică spre cunoştinţa generală că, conform adresei Judecătoriei Ocol. 1 Urban Iaşi No, 4322 | 1936 se va vinde prin licitaţie publică, în ziua de 26 Martie 1936, ora 10 dimineaţă averea mobilă sechestrată cu procesul verbal No. 149 | 936, de la debitorul Sofia Leibu şi Aron Leibu din Iaşi, str. I. C. Brătianu No. 129 la pretenţia Băncei Moldova S. A. din Iaşi, următoarea avere mobilă:

1) 2 şifoniere lemn culoare mahon, cu câte 1 uşă, din care numai una oglindă şi cu câte 2 sertare. *2)* Una masă de sufragerie pătrată, acelaş lemn pentru 12 persoane, cu postament şi cu 4 picioare. *3)* Una toaletă acelaş lemn cu oglindă ovală, cu 3 sertare. 4. Un cuier acelaş lemn cu oglindă la mijloc. 5. 4 scaune cu tablii, acelaş lemn, 6. Una dormeză acelaş lemn, tapisată cu pluş roş. 7. 2 lămpi electrice atârnate, cu câte 3 braţe şi aba-jouri-uri din mărgele lungi, albe, 8. 3 mesuţe din acelaş lemn, 2 pătrate şi 1 ovală, cu câte 4 picioare şi postament. 9. 3 laicere pe jos stil naţional, mărimea între 3 | 1 şi pe 2 m. 10. Una muşama linoleum, mărime circa 4 | 4 m. 11) Un bufet acelaş lemn, cu 5 portiţe, nouă ochiuri geam cristal cu flori, 2 sertare cu oglindă la mijloc. 12. Una masă lemn, la fel, ovală, cu 4 scaune cu tablii. 13. Una dormeză cu teluri şi un covor stil naţional, mărime oca. 3 | 1.50 m. 14. Una maşină de cusut marca „Singer" No. 2398342 litera C., în stare de funcţiune, de picior. 15) Una masă dreptunghiulară.

Vânzarea se va face în Iaşi strada I. C. Brătianu No. 129 domiciliul debitorilor, pe bani gata şi în asistenţa comisarului respectiv.

Şef Portărel, Bazali
Secretar, D Stancov

DE ÎNCHIRIAT 3 camere, sobe teracotă bae compl. bucătărie etc., una cameră izolată cu apă şi canal în strada Gându 6, lângă Cinema Phoenix.

3 camere, sobe teracotă, bae complectă, bucătărie.

2 camere cu bucătărie, una cameră izolată în str. Ştefan cel Mare 2 la Fraţii Hirschensohn, str. Ştefan cel Mare 2.

x Pentru „Monitorul Oficial" pierderi, citaţii şi orice acte se primesc la ad-ţia ziarului.

Expoziţia pictorului M. Cămăruţ

Continuarea din pag. I-a)

de până acum a lui, poate cunoaşte pe Cămăruţ, aşa cum este el.

Fineţa coloritului, adevărul şi căldura cu care acest artist desprinde un colţ din natură şi îl fixează minunat pe pânza lui, i-au asigurat lui Cămăruţ un loc de invidiat între tinerii artişti, pentru că toate lucrările lui, cuprind un toarmonios şi plin de un sentiment care te apropie sufleteşte, în fiecare zi, mai mult de el.

BASILE LUPU

Momente interesante

Din viaţa lui G. Ibrăileanu

Preferinţi, impresii, aprecieri

Despre Ibrăileanu s'ar putea scrie volume întregi. Analizarea concepţiei şi operei marelui critic rămâne în sarcina specialiştilor. Noi vom reda numai câteva momente caracteristice, câteva scene interesante din viaţa maestrului.

Ibrăileanu şi Eminescu

Criticul Ibrăileanu avea o deosebită înclinaţie pentru Eminescu. Deaceea purta la dânsul întotdeauna un volum mic, (ediţia lui Ciornei) legat în piele, care conţinea versurile marelui poet. Decâte ori, era vre'o controversă la Seminar, Ibrăileanu îşi scotea volumaşul din buzunarul vestei.

Pelerina

Profesorului de Istoria literaturii române îi plăcea să-şi ţină cursurile în clădirea veche a seminariilor Facultăţii din str. Carol colţ cu Lăţescu. Întotdeauna venea îmbrăcat în redingotă şi cu o pelerină pe umeri.

Pelerina, subt braţ sau pe umeri, nu l-a părăsit nici odată.

Fumător pasionat

Suferind de insomnie, Ibrăileanu lucra aproape toată noaptea. Pe lângă studiile de critică literară, era preocupat de problemele asupra vieţii şi morţii.

Morţii mor şi ei mereu spune Ibrăileanu undeva în romanul „Adela". In tot timpul lucrului fuma necontenit. Numai că înainte de a fuma ţigara, o aprindea la capătul pe care-l punea în gură, pentru a o dezinfecta.

Ibrăileanu şi Rusia Sovietică

Sub influenţa lui I. Nădejde şi a prietenului său C. Stere, Ibrăileanu, pe lângă că era un cunoscător al romancierilor ruşi, se interesa de viaţa din Rusia Sovietică.

Voia să-şi dea seama de realitatea faptelor de dincolo de Nistru.

Cât timp a stat în Sanatoriu, citea cu pasiune toate ştirile şi cărţile privitoare la Rusia sovietică. Era o problemă care-l preocupa îndeaproape.

Poezia de azi

Citind la curs versurile lui Eminescu „te aşteptam să te arăţi la geamuri"... G. Ibrăileanu spunea: „Aşa era pe atunci, dar acum nu mai prinde; azi nu poţi să aştepţi fata sub geamuri. Azi îi spui.. hai la strand!"

Ibrăileanu poet

Ibrăileanu a scris în tinereţe o poezie, pe care a trimis-o la o gazetă socială din Piatra-Neamţ spre publicare.

Redacţia revistei găsind poezia bună, i-a publicat-o şi l-a rugat să trimeată şi altele.

Dar de atunci Ibrăileanu n'a mai scris nici o poezie.

Scriitorii contimporani

In afară de înclinaţiunea ce o avea pentru Eminescu considera versurile lui T. Arghezi că se pot egala cu acelea ale lui Eminescu. Aceaş simpatie şi-o manifesta şi faţă de scriitorul Panait Istrati.

Doar... Greta Garbo!

Vorbind, odată la un curs despre ce însemna un gimnazist la sfârşitul secolului trecut, G. Ibrăileanu a spus: „Când era cineva gimnazist, era lucru mare, te ştia toată lumea cine te dădeai jos din tren, doar azi, când sânt atâţea doctori, licenţiaţi, etc. nimeni nu-l mai bagă în seamă. Acuma, nici pe alţii mai mari nu-i observă nimeni, doar dacă va veni—ştiu eu, ...*Greta Garbo!*"

M. M.

Ieşeni! Nu uitaţi pe C. Căpriţă

Cumpăraţi chiar astăzi lozul aducător de mare noroc de la singura colectură Românească „UNIREA", care la ultima tragere a îmbogăţit un număr foarte mare de Ieşeni.

C. CAPRIŢA

Str. Lăpuşneanu 18

I-a fugit nevasta

cu mobilele din casă

Parchetul cercetează reclamaţia dlui Gh. Dobrovici din Str. I. Gh. Duca în contra soţiei sale Ortansa Dobrovici.

Reclamantul se plânge, că soţia sa a părăsit acum câtva timp domiciliul conjugal, luând cu dânsa unele lucruri casnice. După câteva zile însă, femeia a revenit, spunând că vrea să se împace. Socotind-o de bună credinţă a reprimit-o.

In aceiaş zi însă, în lipsa lui de acasă, soţia a încărcat toată mobila într'o căruţă, transportând-o la mama ei Natalia Onigă din cartierul Bogdan.

D. Dobrovici cere ca soţia a să fie dată în judecată pentru înşelăciune.

Rep.

x **Durerea de bătături** te enervează şi te indispune. Remediul îl găsiţi în preparatul „ANTICALUS" soluţie şi pomadă care alină durerile şi desfiinţează bătăturile. Depozit Farmacia Dr. Ratianu str. Cuza Vodă 48.

Albituri bune şi eftine găsiţi la „Ghemul Roş"

Pânză fără apret	Lei 23	Pânză pt. saltele	Lei 70	Poplinette p. cămăşi bărb.	Lei 40
Pânză super 70 cm.l.	„ 28	Pânză dublă pt. cearşafuri	„ 75	Deja'enur „ „ „	„ 60
Pânză super. 80 cm. l.	„ 30	Nanghin de perne prima	„ 70	OLANDINA toate culorile pentru fete de masă,	
		Gradel superior	„ 55		

DE INCHIRIAT dela 23 Aprilie apartament compus din 5 camere, baie şi 4 camere la subsol, atenanse, etc. în str. Vasile Conta 13. Vizibil între 2—4 zilnic exceptând Duminica. A se dresa d-lui

KOPROL, pastila de ciocolată cunoscută de toată lumea combate cu maximum de eficacitate:
DIGESTIA ANEVOIOASA,
CONSTIPAȚIILE,
INFECȚIUNILE
APARATULUI
DIGESTIV
MIGRENA

O anchetă generală

în rândurile funcționarilor publici

Ministerul de finanțe a luat inițiativa unei anchete generale, care să stabilească origina averii funcționarilor fiscali, fără excepție, începând cu inspectorii financiari, administratori financiari și sfârșind cu agenții de urmărire și impuneri.

Această anchetă va fi făcută de o c misiune prezidată de d. subsecretar de stat V. Bădulescu și din ea vor face parte și câțiva membri ai Curții de Apel.

Funcționarii vor trebui să înainteze, într'un termen fixat, o declarație în care să specifice averea mobilă și imobilă, depozitele de la bănci, precum și averea ce o posedau la data intrării în funcțiune.

Cum această anchetă nu se face pe baza unei legi speciale, ci numai pe temeiul unui ordin ministerial, constatările nu vor putea duce la sancțiuni penale. In schimb ministerul își rezervă dreptul legitim de-a îndepărta din slujbă pe cei dovediți incorecți.

S'a greșit statuia lui Georgel Mîrzescu

Constatările unor sculptori ieșeni

D-nii Constantin Toma și Eduard Lăzărescu, însoțiți de sculptorii Mateescu și Hette, au făcut o verificare a statuei lui Georgel Mârzescu.

Ambii sculptori au cerut modificarea basoreliefurilor, care ar fi greșit făcute, personagiile neavând asemănarea corespunzătoare.

D-nii Mateescu și Hette au redactat și semnat un proces-verbal în senzul celor susținute. D-nii Toma și Lăzărescu vor depune acest proces-verbal în discuția Consiliului comunal.

DAN

Cine are mai multe sanse ?

Pentru un loc de ajutor de primar

Schimbarea ce se va face la Municipiu

Odată cu înființarea Societății comunale a apelor, se va produce o transformare în aparatul conducător dela Primărie.

*

Este lucru cert că, cu asentimentul clubului guvernamental, d. Pascu Stanciu actualul prim-ajutor, va trece ca director general și membru în Consiliul de administrație al nouei societăți.

Deținând această nouă demnitate, d. Pascu Stanciu se va retrage din viața publică și implicit din postul pe care-l deține la Primărie.

D. Șoarec refuză ?

S'a scris că d. av. Șoarec, consilier municipal, va intra în delegația permanentă a Municipiului și apoi va fi ales ajutor de primar, — d-sale revenindu-i atribuțiile în prezent deținute de d. Pascu Stanciu.

Colaborarea aceasta i-ar conveni d-lui primar Oswald Racoviță, din toate punctele de vedere.

Din cercurile apropiate d-lui Șoarec, ni s'a precizat însă, că d-sa, — la propunerile concrete care i s'au făcut în această direcțiune a dat un refuz categoric.

Alți candidați

Mai candidează la postul care rămâne vacant, d-nii prof. C. Stamboliu, preotul Niculea și av. Matache Georgescu.

O altă versiune ar fi că d. av. Jenică Popovici, actualul ajutor de primar, va trece în locul d-lui Pascu Stanciu.

Un intim al d-lui primar Oswald Racoviță ni-a declarat, că primarul — în cazul când d. Șoarec va persista în refuz, va oferi locul d-lui av. C. Sion, consilier comunal.

Din câte am mai aflat și d. deptat I. Zipa, vice-președintele clubului guvernamental ieșan, ar fi de acord cu această alegere. Deci d. av. Sion ar avea cele mai multe șanse.

REX

A 3-a MARE EXCURSIE
SPRE BUCUREȘTI
50% reducere pe C. F. R.
ORGANIZEAZĂ
Plecarea din Iași Joi 19 Martie ora 13.55.
Inapoierea din Capitală Mercuri 25 Martie ora 22,05
7 ZILE IN BUCUREȘTI
Reduceri la hoteluri și restaurante. Inscrierile se primesc numai până Marți seara la Agenția WAGONS-LITS Piața Unirei. Locuri limitate.

Mîine la Iași

O mare manifestație negustorească

Sosesc delegați din toată țara - Ce chestiuni se vor discuta

Mâne dimineață la ora 9 jum. se deschide în sala „Sidoli" congresul regional al comercianților alimentari, convocat de Sindicatul din Iași.

Comercianții alimentari au de formulat o serie de importante deziderate indispensabile existenței acestui comerț.

Printre altele vorbitorii vor cere: desființarea jurisdicției muncii, reducerea, unificarea și așezarea tuturor impozitelor într'unul singur; desființarea complectă a taxei pe valoarea locativă și a legei finanțelor locale; desființarea taxei pe brevet și înlocuirea ei printr'o taxă la locul de producție; libertatea efectivă a comerțului; desființarea trusturilor și a magazinelor de desfacere; reducerea taxelor la abatoare, piețe etc.; reducerea prețului gheței artificiale, a taxelor de apă, canal și lumină electrică.

Se va mai cere: reorganizarea Camerelor de Comerț și autonomia lor complectă; înființarea unei case de ajutor și pensiuni pentru comercianți etc.

Deasemenț congresul va cere ca la întocmirea legilor ce privesc pătura negustorească, să fie consultați și reprezentanții organizațiilor de breaslă, legal constituite.

Până în prezent și-au anunțat participarea la congres delegații din București, Chișinău, Cernăuți, Galați, Brăila, Dorohoiu, Botoșani, Fălticeni, Vaslui, Roman, Bârlad, Tecuci, Focșani, Buzău, Ploești, Cetatea Albă, Soroca, Bălți etc. etc.

Congresul va avea o amploare deosebită, deoarece vor participa fruntașii comerțului și se vor discuta chestiuni importante pentru negustorime.

Primele delegații pentru congres au și început să sosească în localitate.

Z. DESS.

x Cabinetul III instrucție a pus în urmărire pe comerciantul ieșan Iancu Lobel, procurist la fosta firmă „Rata", acuzat de fraude fiscale.

A murit Basile Stancov

Societatea muzicală „*Cântarea Moldovei*", anunță cu durere moartea lui *Basile Stancov*, unul din principalii membri fondatori, un îndrăgostit de muzică, și un prețios sprijinitor al activității muzicale din Iași.

Prin moartea prematură a lui Basile Stancov, se stinge încă unul dintre străjerii neclintiți ai vieții artistice ieșene.

Plângem dispariția lui neașteptată, și aducem smeriți și recunoscători un omagiu scump aceluia care s'a străduit din răsputeri, pentru a aduce ființa muzicală a Iașului pe culmile năzuințelor moldovenești.

Dumnezeu să-l odihnească în pace.

Luați
BAYER
ASPIRIN

INFORMAȚIUNI

x *Mai multe personalități, în frunte cu d. general Baliff însoțite de d. inginer Jalzu, antreprenor, a vizitat eri Fundația Ferdinand I, în vederea inaugurării instituției.*

S'au luat o serie de măsuri și în special comisiunea s'a interesat de mobilier, știut fiind că un etaj încă nu-și are mobilierul necesar.

Data inaugurărei încă nu este fixată.

x In sectorul naț.-țărănesc din str. Bucșinescu, de sub președinția d-lui av. Mihai Borcea, a avut loc o populată întrunire a tineretului participând peste 400 persoane.

Au vorbit d-nii prof. Tr. Ionașcu, I. Botez, Al. Herovanu, M. Borcea, Vlad Marievici, P. Beceanu, dtrnd. O. Botez, inst. Rolea, State, Berlinschi, comerciant Ștefan Buinciuc, Mihai Indirjoschi.

x Numărul de astăzi al „Opiniei" fiind în 8 pagini, se vinde în mod excepțional cu 2 lei. De numărul viitor ziarul nostru își menține prețul obișnuit de 1 leu.

x O delegație a clerului ortodox, în frunte cu d. Brădișteanu, director al cultelor și pr. Valeriu Iordăchescu, a fost primită în audiență de d. prim-ministru G. Tătărescu. Delegația a prezentat un memoriu asupra salarizării clerului.

x Duminică 15 Martie c. la orele 9 p. m. va avea loc în saloanele de sus ale Sfatului Negustoresc „*Serata dansantă a Primăverii*", sub patronajul D-lui *Prof. Univ. Andrei Oțetea.*

Serata este organizată de *Societatea Stud. în Litere și Filosofie.*

x Campionul României la categoria pană, boxerul Gh. Popescu a învins asearâ la puncte pe Augier, fostul campion al Franței.

x Bufetul și barul dela „Balul Presei" care are loc astăseară la Teatrul Național, au fost încredințate cassei Stoicescu. Chezășie că lumea va fi bine servită.

x Parchetul a trimis în judecată pentru abuz de încredere pe d. Gh. Varlam din Comuna Strunga, reclamat de d. Anton Serghe din str. N. Gane 11.

x In urma reclamației d-lui Lupu Simionescu din str. Păcurari, a fost trimisă în judecată pentru distrugere d-na Eleonora Opriș din aceiaș stradă.

x Vineri 20 crt. la Teatrul Național, reputatul pianist ceh *Ruda Firkusny* dă concertul mult așteptat de publicul ieșan.

Prin alcătuirea programului, — care este cu totul nou pentru Iași — seara promite a fi aleasă, concertistul fiind un autentic virtuos.

„Biletele la „Brașcu".

Diseară la Teatrul Național
BALUL PRESEI
Evenimentul mult așteptat al sezonului monden

x Secția feminină de pe lângă Casa Culturală și Sportivă C. F. R. „A. D. Xenopol", roagă membrele sale precum și persoanele ce simpatizează cu această activitate, ca obiectele de tombolă ce vor bine voi a le dona pentru *ceaiul dansant* de la 21 Martie, să fie aduse la sediul secțiunei din Bulevardul Ferdinand No. 10, predându-le d-lui Casier Trandafirescu între orele 10-12 a. m. și 5 jum.—7 p. m. unde se vor primi și invitațiile.

x In vederea combaterei epidemiilor, serviciul medical C. F. R. a dispus dezinfectarea tuturor trenurilor ce sosesc din Basarabia, precum și a vagoanelor-dube pentru transportarea deținuților.

Cu toate că aveți hemoroizi, nu disperați! Veșnicele dureri și indispoziții au o influență rea asupra stării Dv. sufletești și asupra dispoziției Dv. și tocmai astăzi, mai mult ca oricând se necesită puțin optimism; Deveniți însă imediat încrezători, de îndată ce ați făcut o încercare cu supozitoarele hemorrhoidale ANUSOL „Goedecke" și ați constatat cât de bine vă face acest remediu. Multor bolnavi le-a ajutat supozitoarele Anusol și acest remediu se recomandă de toți medicii, de zeci de ani. De cumpărat la toate farmaciile. 4

x Astă seară la „Balul Presei" va cânta și o orchestră de Balalaici, cu solo-uri de voce.

Conferințele studenților evrei

Astăzi și mâine se țin în sala Sfatului Negustoresc, conferințele studenților evrei, cu participarea delegaților din București, Cluj, Cernăuți și Chișinău. Această manifestare organizată de A. G. S. E. va face ca toate problemele ce frământă studențimea evreească, să capete o soluționare cât mai potrivită.

Astă-seară la ora 9 va avea loc în sala cantinei A.G. S. E, un ceaiu literar dat în cinstea delegaților.

Participarea artistului Daly Westler, a poetului Rabinsohn cât și programului artistic-literar, sunt o chezășie că această reuniune studențească va avea un frumos succes.

Un concert la „Cercul militar"

In seara zilei de Mercuri 18 Martie va avea loc în saloanele „Cercului militar" un concert organizat de excelenta muzică a Regimentului 13 Dorobanți.

Repertoriul este variat și cuprinde lucrări interesante din muzica modernă și cea clasică.

Concertul va fi urmat de dans.

Persoanele care frecventează în mod obicinuit reuniunile „Cercului militar" sunt de drept invitate la Concertul Muzicei Reg. 13 Dorobanți.

Intrarea liberă.

✚

Indurerații Valeria soție cu copii, precum și familiile înrudite anunță încetarea din viață a prea iubitului lor

Basile A. Stancov

fost Portărel Trib. Iași
în vârstă de 46 ani

decedat în ziua de 12 Martie 1936 orele 4 p. m. și roagă prietenii și cunoscuții să ia parte la inhumarea rămășițelor pământești, care va avea loc Duminică 15 Martie orele 3 p. m. la Cimitirul Eternitatea unde se află depus corpul neînsuflețit.

Doamna Mariette Cerkez aduce la cunoștință că Duminică 15 Martie ora $10^1/_2$ dimineața are loc parastasul de 40 zile a regretatului ei soț

Constantin Cerkez

la biserica Sf. Teodor din str. Eminescu.

Adânc întristata familie David Blumenfeld Hârlău aduce la cunoștință încetarea din viață a scumpei lor

Sosica Blumenfeld

decedată în vrâstă de 18 ani în urma unei scurte suferințe.

Inmormântarea a avut loc ieri Vineri 13 Martie la Hârlău.

DE INCHIRIAT în stradela Albă 2, apartamente de 5, 3, 2, 1 camere cu și fără baie bucătărie, apă, lumină, atenanse. Vizibile între 11—1 a. m. și 3—5 p. m.

A îngriji cineva de organismul său nu este semn de boală, ci de prevedere!

Cura de Urodonal, făcută în fiecare zi, dezintoxică și revitalizează.

Ea debarasează sângele, fibrele musculare și nervoase de toate deșeurile lor, otrăvuri, germeni microbieni. Ea regularizează tensiunea arterială și circulația generală; ea repară uzura vitală

URODONAL

apără contra artritismului care atinge 70% din omenire

LA FARMACII ȘI DROGUERII

Sunt foarte mulți cei cari, crezând că tratează o constipație, o înrăutățesc!

Acesta este cazul tuturor acelora—mai ales feme—care pentru a combate constipația, întrebuințează săruri, uleiuri, buline și tot felul de purgative.

Stomacul și intestinele se irită, obosesc și cu timpul, doctorele trebuesc mărite!

Constipația devine cronică și boli grave de intestin (colite) se instalează.

Ceaiul CISBEY

numit și ceaiul de sănătate a călugărilor Trappişti, este adevăratul regulator cu acțiune binefăcătoare asupra tubului digestiv.

El asigură scaune ușoare și regulate, este digestiv și întăritor pentru intestini ficat și rinichi; mai mult el curăță sângele, eliminând prin emunctoriile naturale, materiile vătămătoare ale umorilor noastre și impiedică acumularea produselor toxice în organism. Acțiunea sa este emolientă și dacă efectul este mai blând decât al ceaiurilor similare, el nu este deloc iritant; această blândețe permite întrebuințarea sa prelungită, fără inconvenient, chiar la femeile gravide sau care alăptează, la copii, bătrâni, etc.

Se întrebuințează cu succes, contra: Constipației, vârstei critice, vėjă ii, digestii grele, migrene, roșeli, congestii, dureri de inimă, rinichi, mâncărimi, junghiuri, boli de piele, dureri, reumatisme, sânge stricat.

Intrebuințarea lui nu cere nici un regim și nici vreo schimbare de obiceiuri.

In sfârșit, prețul său modest pune CEAIUL CISBEY la îndemâna oricui.

Prețul: Lei 60 cutia de 100 gr.

Cereți mostre gratuite la Depozitul Cisbey din Bucureşti, III, str. Toamnei No. 103.

LICEUL MILITAR IAȘI
Serv. Aprovizionării

PUBLICAȚIE

Se aduce la cunoștința celor interesați, că în ziua de 26 Martie 1936, ora 10 a. m. se va ține în localul Liceului Militar Iași, situat în Iași, Carol No. 47, a 2-a licitație publică într'un termen de 10 zile, pentru procurarea colonialelor necesare hranei elevilor liceului pe timpul de la 1 Aprilie la 31 Decembrie 1936.

Licitația se va ține în conformitate cu art. 88 110 din L. C. P. reg. O. C. L. și normele publicate în Mon t. Oficial Nr. 127 din 4 Iunie 1931.

Toate persoanele cari vor lua parte la licitație vor depune pe lângă ofertele și o garanție de 5% din valoarea furniturei oferite, iar oferta se va face numai în conformitate cu caetul de sarcini, care poate fi văzut în fiecare zi de lucru dela 9—12 în localul Liceului Militar Iași, Strada Carol No. 47.

Comand. Liceului Militar Iași
Colonel, *Slănescu Ioan*
Ofițer cu Aprovizionarea
Locot. Haciadurov Iacob
No. 8021 12 Martie 1936

PIERDUT cartea chitanța Ne. 995026 a Casei Asigurărilor Sociale. O declar nulă și fără valoare în mâinile oricui s'ar găsi.

Căldărușa Florea
Str. Soarelui 11

Informații

x ORICE IEȘAN ZICE: Mă duc să-mi cumpăr *astăzi* un loz la „Credința" Lăpușneanu 20, căci acolo câștigă toți ieșenii.

x Lozul Dvs. norocos vi-l servește prompt și discret „*Colectura Națională*" din str. Lăpușneanu No. 41 (vis-a-vis de Hotel Palace).

x Deținătorii de obligațiuni Imprumutul de Inzestrare a Țării $4^1/_2$ % din 1934 pot controla dacă aceste titluri au eșit la sorți sau cu premii la tragerile până astăzi inclusiv 1 Februarie 1936 adresându-se colecturei Campus și Bassa din Iași str. Lăpușneanu 16.

Informațiunile se dau în mod gratuit.

x Cine are mintea românului cea depe urmă cumpără și reține lozul norocos de la COLECTURA IAȘULUI din str. Lăpușneanu (lângă Farmacia Konya).

x Părinți. Păziți-vă copii contra scarlatinei, întrebuințând Preventivele Werner:

Oleiul preventiv și gargara Phenoxil sau *Soluția Milne.* Preparatele Farmaciei Werner—Iași.

ATENȚIUNE!
Provincia 7500—15 000 lei salariu fix lunar
afară de provision oferim pentru conlucrare la introducerea unei inovațiuni, nestingherindu-vă în ocupațiunea obișnuită. Fără garanție materială. Oferte sub „F. 557", adresați la Rudolf Mosse S. A. București I, B-dul Brătianu No. 22.

ELEGANT, EFTIN
ȘI CU FURNITURILE CELE MAI FINE VĂ CONFECȚIONAȚI COSTUME ȘI PARDESIILE D-VOASTRĂ
numai la vechiul atelier
CAVALERUL PARISIAN MORITZ LEIBOVICI
Str. Cuza Vodă 7 (vis a vis de fosta Chestură)

Astă seară are loc în salonele
SFATULUI NEGUSTORESC
Balul Funcționarilor Financiari
Sunt rezervate numeroase surprize

ULTIMA ORA

Societatea Naţiunilor ia astăzi hotărîri

Neînţelegeri în guvernul german. Demisia d-lui dr. Schacht

Şedinţa consiliului

SOC. NAŢIUNILOR

Londra 14 —Astăzi se întruneşte consiliul Soc. Naţiunilor, în sala „Regina Ana" din palatul St. James. Prima şedinţă se ţine la ora 11 dim. sub preşedenţia d-lui Stanley Bruce delegatul Australiei.

D-nii Flandin (Franţa) şi Van Zeeland (Belgia) vor expune motivele convocării consiliului S. N. Vor urma discuţii şi se va constata solemn că Germania a violat tratatele din Locarno şi Versailles.

In a doua şedinţă de după amiază, se vor recomanda mijloacele de acţiune pentru a obliga Germania să-şi respecte obligaţiile.

Propunerile Belgiei

Ca mijloace de acţiune, d. Van Zeeland va face următoarele propuneri care vor fi admise:

1) Declaraţiunea oficială că Germania a violat tratatele din Locarno şi Versailles.

2) Să se adreseze Germaniei o mustrare oficială.

3) Germania să fie somată a restabili situaţia de drept.

4) Numirea unei sub-comisiuni care să examineze eventualele măsuri pentru cazul când Germania va refuza să reintre în legalitate.

Mica Antantă alături de Franţa

D. Titulescu a avut ieri întrevederi cu delegaţii Statelor şi în special cu d. Flandin şi cu delegaţii Angliei.

Aseară, în camera de hotel a d-lui Titulescu, s'a întrunit Consiliul Micei Antante. S'a constatat deplină solidaritate cu punctul de vedere al Franţei.

Franţa rămâne intransigentă

Paris 14.-„L'Oeuvre" află din Londra că delegaţii Franţei persistă în punctul de vedere ca mai înlăi trupele germane să evacueze Rhenania şi numai după aceia să urmeze tratative. La nevoe, Franţa ar fi dispusă să închee un nou pact locarnian, fără participarea Germaniei.

Se afirmă că *Italia se asociază la punctul de vedere al Franţei.*

Neînţelegeri în guvernul german

Demisia d-lui dr. Schacht

Berlin 14.-- Presiunea diplomatică a Angliei pare a avea influenţă la Berlin. S'au produs neînţelegeri în sinul guvernului german. Unii miniştri au propus o atitudine moderată; însă cancelarul Hitler a reuşit să-şi impue punctul de vedere şi astfel Germania a respins sfaturile Angliei.

Produce senzaţie în Germania demisia d-lui dr. Schacht, ministrul economiei naţionale. D. Hitler a acceptat demisia şi e vorba ca d. dr. Schacht să fie înlocuit cu d. Rohman.

După sentinţă

Gen. Dumitrescu

internat în Sanatoriu

Nu este vorba de degradare

Buc. 14.—Consiliul de război din Braşov s'a pronunţat ieri în procesul gen. Dumitrescu. Fostul comandant al jandarmeriei a fost condamnat la un an închisoare pentru abuz de putere.

Când i s'a comunicat sentinţa, generalului Dumitrescu, care suferă de inimă, i s'a făcut rău. El a fost adus la Bucureşti şi internat în Sanatoriul „Regina Elisabeta".

Imediat s'a introdus recurs la grefa consiliului din Braşov.

Pedeapsa neiind infamantă, nu poate fi vorba de degradarea dlui gen. Dumitrescu.

CUMPĂR
AUR de dinţi, etc. argintării
cumpărător direct
Str. Brătianu Nr. 82
vis-a-vis de str. Mărzescu

A trăit 110 ani

Bălţi 14.—In com. Balan, jud. Bălţi a încetat din viaţă ţăranul Ioa Luca, în etate de 110 ani.

Până'n ultimele clipe ale vieţii, bătrânul s'a bucurat de o sănătate perfectă.

Avocat ieşan dat în judecată

de comunitatea israelită din Botoşani

Comunitatea israelită din Botoşani s'a adresat justiţiei împotriva d-lui av. Bubi Jurist din Iaşi, care este moştenitorul defunctului bogătaş Gross. Când acesta a murit la Botoşani, Comunitatea Evreească a vândut locul dela cimitir pentru suma de 250000 lei.

S'au achitat atunci numai 110.000 lei. Cum restul n'a fost plătit nici până acum, Comunitatea israelită din Botoşani cere prin justiţie d-lui av. Jurist, suma de 140 000 lei.

Lucrările parlamentului

13 MART

CAMERA.— D. *Gh. Brătianu* protestează împotriva menţinerei stărilor excepţionale. D-sa declară apoi că este informat, cum că trupele ruseşti vor putea trece la nevoe prin România spre Cehoslovacia.

Răspund d-nii *Inculeţ, dr. Costinescu* şi *Savel Rădulescu*, susţinând netemeinicia acestei afirmaţii.

Se produce un incident între d-nii Radu Lascar şi P. Gheaţă.

D. *O. Goga* răspunde apoi d-lui dr. Lupu.

*

SENATUL. — D. ministru *Valer Pop* depune proectul pentru prelungirea măsurilor excepţionale.

Se fac diferite comunicări şi se votează codul penal.

Mişcări greviste

Muncitorii minieri

Buc. 14.— Din Petroşani se anunţă că, pe Valea Jului, numeroşi muncitori minieri s'au pus în grevă, pe chestia salarizării.

E vorba ca azi să adere la grevă şi muncitorii dela Vulcan şi Lupeni, Astfel, numărul greviştilor va trece de 8000.

Studenţii în drept

Delegatii studenţilor dela Facultatea de Drept din ţară, au avut aseară o consfătuire la cantina „Gutenberg", pe chestia modificării legii avocaţilor.

S'a hotărât să se aştepte până Marţi ca guvernul să depue proectul pentru modificarea legii. In caz contrar, studenţii vor declara grevă generală.

Caz medical delicat

la Focşani

La Focşani a fost deshumat şi supus autopsiei cadavrul soţiei avocatului I. Neagu-Negriţeşti.

Se bănueşte că femeia ar fi încetat din viaţă în urma unei operaţii făcute de dr. N. Iancu, şeful spitalului „Profetul Samoil" din Focşani.

Se aşteaptă rezultatul autopsiei, precum şi rezultatul analizei viscerilor detunctei.

D. ministru Victor Iamandi la Iaşi

Programul vizitei a fost modificat

Astăzi dimineaţă a sosit în localitate d. ministru Victor Iamandi. Programul vizitei, care fusese stabilit anterior, a suferit unele modificări din cauza timpului nefavorabil.

D. ministru Iamandi va avea consfătuiri cu şefii organizaţiei naţional-liberale din localitate.

Nu se va ţinea însă şedinţa delegaţiei permanente şi nu se vor face vizite în judeţ.

Andriadi rămîne arestat

Chişinău 14. — Camera de punere sub acuzare a admis apelul procurorului general, menţinând sub stare de arest pe fostul administrator financiar Andriadi.

Controlorii Bandac şi Lenghieru au fost eliberaţi.

Ofiţeri superiori scoşi la pensie

Buc. 14.— In cursul luni Mart, ieşă la pensie pentru limită de vrâstă:

GENERALII: Iacob. Const. şi Pompiliu Paplica din artilerie; şi Colomei Alex din infanterie.

COLONELII: Pomponiu Frankin, Georgescu Gr., Cristescu Petre şi Nedrici Stefan.

Informaţii

x Locuitorul Ion Azahariei a fost reclamat de femeia Debora David din str. Gării, că ar fi maltratat-o.

In timp ce gardianul public Gh. Aivrescu conducea pe Ion Azahariei la poliţie, acesta l'a lovit pe sergent, însângerându-i faţa.

Se cercetează.

x „POLITICA" de astăzi după amează se ocupă despre: situaţia politică, prelungirea stării de asediu şi a cenzurii, destăinuirile senzaţionale ale lui Grossz-Cagero, ipropaganda germană în România, licitaţia dela Camera de Comerţ, chestorul poliţiei şi presa, societatea apelor un nou mijloc de căpătuială liberală pentru opoziţie, pătania unui profesor ambulant ieşan, declaraţiile politice ale d-lor Mihalache şi dr. Lupu, etc.

x Firma Streif et Brener a solicitat tribunalului revocarea concordatului acordat comerciantului C. Vlădescu din Iaşi.

x Partidul naţional-ţărănesc sectorul Hala—Sf. Lazăr convoacă toţi membrii la şedinţa care va avea loc mâne Duminică 15 Martie ora 4 jx la sediul sectorului din strada Rosetti No. 23.

x Orice plic venit în casa Dv. din partea Colecturei „CREDINŢA" str. Lăpuşneanu No. 20 este aducător de mare noroc. Achitaţi deci lozurile Colecturei „Credinţa" primite prin poştă, căci vă aşteaptă o mare bucurie.

x Asociaţia Corală „*Cântarea Moldovei*" cu adâncă părere de rău aduce la cunoştinţa prietenilor şi cunoscuţilor încetarea din viaţă a membrului fondator

† BASIL STANCOV

Şi vă roagă să bine voiţi a lua parte la ceremonia funebră ce va avea loc Duminică 15 Martie ora 14 jum.

FURT — Un furt de maculatură s'a comis la depozitul ziarului „Opinia" din str. Lăpuşneanu 39.

Poliţistul Luca Sterian dela chestura locală a arestat pe făptaş, anume Zaharia Filimon.

x In faţa Curţei de Apel secţia I a venit spre judecare acţiunea de falş intentat de Parchetul g-ral d-lui dr. Const. Cezarie, medicul veterinar al judeţului Iaşi.

El este acuzat că încheia falşe procese verbale de contravenţii. Curtea a admis dovezi.

Frontul Comun al Meseriaşilor

MESERIAŞI !

Un nou ante-proect de lege pentru pregătirea profesională şi exercitarea meseriilor a fost depus în parlament.

Grozăvia şi noianul de obligaţiuni şi sarcini aplicate iar pe grumazul meşteşugarilor prin acest proect ne va distruge complect. Pentru aceasta vă convocăm la o

MARE INTRUNIRE

mâine Duminică 15 Martie ora 10 dim. în localul *Uniunii micilor Industriaşi* str. Săulescu No. 1 la etaj. Pentru a protesta şi cere cu cea mai mare energie suprimarea sau modificarea unor articole destrugătoare.

La această întrunire vor lua parte şi d-nii senatori Alfons Herovanu senatorul Camerei de Muncă, N. Gheorghiadi senator şi preşedintele asociaţiunei Comercianţilor şi Industriaşilor şi alţi domni parlamentari.

Asociaţiunile ce formează frontul comun sunt obligate a lua parte cu delegaţiuni cât mai numnroase.

DOCTOR
A. SOCOLOVSCHI
f. asistent la Spit. Colen tina
Specialist în boli şi operaţiuni
de NAS, GÂT şi URECHI
Inhalaţie cu ozon (electr.) electroterapie, raze, inalăţi frecvenţă
Cons. 8½—9½; 12—2; 4—7
Iaşi str. Cuza Vodă 42

D. André Tardieu

a devenit fascist !

D. André Tardieu, fruntaş politic francez cu multă suprafaţă, fost prim-ministru,....s'a declarat fascist.

El a publicat o scrisoare către alegătorii săi din circumscripţia Belfort, înştiinţându-i că nu-şi mai pune candidatura în alegerile generale dela 26 April a. c.

Motivul? Regimul parlamentar este iremediabil sterp şi nu foloseşte Franţei.

Insă d. Tardieu nu înţelege să se retragă din viaţa politică, ci abea va porni o acţiune mai intensă. adresându-se direct naţiunii franceze.

Iată o atitudine care se apropie de fascism.

Să vedem ce anume va întreprinde d. Tardieu; şi nude va ajunge.

La 47 ani

Chaplin se însoară

cu partenera din ultimul său film

In ultimul său film „Timpuri noui", marele actor de cinema Charlie Chaplin are ca parteneră pe artista Pauletta Godart, care a fost fată de balet în filmele lui Eddie Cantor. Ea colaborează de 3 ani cu Charlie Chaplin.

Marele actor, împreună cu partenera sa, a făcut o călătorie în Japonia. Iar când au ajuns la Shanghai au anunţat căsătoria lor.

Chaplin e în etate de 47 de ani şi a mai fost însurat de două ori.

O călugăriţă

a descoperit leacul malariei

Roma 14. — Se anunţă că o călugăriţă din Murano a descoperit un leac pentru vindecarea radicală a malariei. Mai mulţi lucrători bolnavi de malarie au fost vindecaţi cu acest leac—care este un extract din anumite plante.

Spitalul de boli mintale şi nervoase Socola Iaşi

PUBLICAŢIE

Se aduce la cunoştinţa generală că, în localul spitalului Socola, din com. Bucium jud. Iaşi, se vor ţine următoarele licitaţii prin bună învoală:

I. La 31 Martie 1936

1. La ora 10 dim., pentru aprovizionarea spitalului Răducăneni jud Fălciu, cu cantitate lunară de circa 6000 kgr. pâine pe timp de 6 luni.

2. La ora 11 dim. pentru aprovizionarea spitalului Răducăneni jud. Fălciu, cu cantitatea lunară de circa 2800 kgr. lapte de vacă pe timp de 3 luni.

II. La 2 Aprilie 1936

1. La ora 9 dim. pentru aprovizionarea spit. Socola cu pâine pe timp de 6 luni, cantitatea lunară circa 20.000 kzr.

2. La ora 10 dim. pentru aprovizionarea Spit. Socola cu cantităţile lunare de: 600 kgr. orez, 500 kgr. ulei dublu rafinat, pe timp de 6 luni.

3. La ora 11 dim. pentru aprovizionarea spit. Răducăneni jud. Fălciu cu articole coloniale pe timp de un an, în cantităţile lunare: orez 100 kgr., fidea 110 kgr., macaroane 100 kgr., zahăr tos 40 kgr., grisă 110 kgr., ulei dublu rafinat 150 kgr., masline 100 kgr., arpacaş 100 kg. Licitaţiile se vor ţine în conf. cu art. 88—110 incl. din Legea Contabilităţei Publice, Reg. O. C. L. normelor publicate în M. O. No. 127 din 4 Iunie 1931.

Ofertanţii vor depune pe lângă ofertă şi o garanţie de 5% din valoarea furniturei oferite iar oferta se va face numai în conf. cu caietul de sarcini, care poate fi văzut în fiecare zi de lucru la cancelaria spitalului Socola Iaşi, între 8—13.

Medic Primar Director
Dr. L. Baliff
No. 01647 12 Martie 1936

Coaforul Junimei
Piaţa Unirei
Renovând complect salonul cu cea mai modernă instalaţie, anunţă că d-na coafeză
Pepy Köning
care a lucrat la coafor Ambrozie, lucrează de astăzi la acest salon.
Mărind personalul onor. clientelă va putea fi servită în modul cel mai conştiincios.

DOCTOR
SOLO SCHREIFEL
Specialist în
Boli de piele
Venerice, syfilis
Diagnostic precoce al syfilisului prin examenul ultramicroscopic
Diathermie
Raze Ultra Violete
consultaţii şi tratamente
7—10 dim. şi 2—9 seara
Str. Anastasie Panu 70
(vis-a-vis de Palatul Administrativ)

Ultimile noutăţi în stofe de pardesie şi costume EDUARD
au sosit la

LEI 40 Kgr.
GAZON ORIGINAL ENGLEZESC
la Semînţeria ALTER MICHEL
Iaşi, Piaţa Halei 15-17 Telefon 478

MAGAZINUL GRADINARILOR
Casă de seminţuri de legume, flori şi furage
ALTER MICHEL
Iaşi, Piaţa Halei 15—17 Telefon 478
Aduce la cunoştinţă onor. clientelă că pentru anul 1936 a pus la dispoziţie un bogat asortiment de seminţuri de legume diferite varietăţi dela cele mai renumite case din străinătate: Sfecle de vite Mammuth şi Eckendorf, Gazon original englezesc. Sămânţă de lucernă şi trifoi cu certificate de analiză aprobate de Onor. Ministerul de Domenii şi Camera de Agricultură.

Citiţi zilnic Opinia

Ştiri poliţieneşti

Locuitorul Vasile Apachiţei din com. Poiana jud. Botoşani a fost surprins pe când încerca să vândă obiecte de aur, de proveniență dubioasă, săteanul a fost condus la poliţie

— D. Ion Morărescu din şos. Păcurari 35 a reclamat poliţiei, că maşina No. 2066 Iaşi care ridică poşta, a izbit gardul dela locuinţa d-sale, stricându-l.

Diverse

Buc. 14 — Comitetul executiv al partidului naţional-ţărănesc se întruneşte la 23 Mart. Va participa şi d. Iuliu Maniu.

*

Comisia specială de la Casaţie a declarat senator de drept pe d. ministru Al. Lapedatu.

*

In faţa Trib. Ilfov s. III vine azi spre confirmare mandatul de arestare emis contra lui Grosz-„Cagero".

*

Constanţa 14.— In ciocnirea accidentală dintre două echipe de cavalerie, au fost răniţi grav 6 militari.

S'a zvonit că un elev tetenist a încetat din viaţă.

Un om misterios

Rasputin-ul din Africa

Cine este sfetnicul principal al Negusului

Personalitatea cu cea mai mare influenţă de la curtea Negusului din Addis Abeba, se crede că este ministrul Beletin Getţa Harouy, un bărbat puternic, numit „Rasputinul african". Rolul pe care îl joacă în jurul Negusului, aminteşte într'adevăr pe celebrul Rasputin de la curtea imperială ţaristă.

Înfăţişarea lui Beletin

Un bărbat mic, care la prima vedere nu surprinde pe nimeni, cu părul alb şi o barbă mică, are o deosebită influenţă cu ochii săi de ghiaţă, adânci şi cu o nestăpânită forţă magnetică.

Ochii tui Beletin sunt armele în faţa cărora s'au plecat toţii adversarii de la curtea absinlană.

Beletin Getta Harouy s'a născut dintr'un sclav, aflat în serviciul unuia de la curte. In anii de tinereţe a fost slugă la nefericitul rege Lidz-Jassu. In scurt timp a atras atenţia stăpânului său, care l-a făcut sfetnic.

Beletin Getta a prins sensul intenţiilor actualului Negus în vremea aceea guvernatorul Harrarului, cu numele de Ras Tafari. Incet, încet a pătruns în tainele acestuia, bucurându-se de toată încrederea. Spunea acestuia toate cele ce se petrec la curtea împărătească. In cele din urmă şi-a trădat stăpânul, trecând în serviciul actualului Negus, care, drept răsplată pentru serviciile aduse, l-a numit ministru de externe.

Sfetnic permanent

Rămâne o taină pentru toată lumea felul în care a parvenit acest fiu de sclav până la această înaltă treaptă socială. Se ştie că Negusul îşi schimbă continuu consilierii tronului. Numai singur Beletin rămâne cel mai puternic şi mai de temut sfetnic al împăratului abisinian. Nimeni nu ştie nimic despre dânsul, însă fiecare priveşte spre el ca spre o personalitate plină de mister, care se bucură de mare trecere pe lângă împărat.

Un trai princiar

Viaţa acestui „Rasputin african", atât timp cât nu se află pe drumuri europene, se mărgineşte între ministerul din Addis Abeba şi luxoasa locuinţă de la Gulali. Intre capitală şi palatul său, Beletin a pus de s'a construit o şosea largă pentru automobile. Locueşte acolo cu familia şi rudele sale. De la minister e condus acasă într'un automobil elegant şi însoţit de 20 slugi fidele şi mute. Ministrul acesta, ridicat dintre sclavi, a vizitat Anglia, Franţa America, de patru ori Italia şi acum în urmă Japonia. Vorbeşte perfect englezeşte şi trăieşte cu familia după metodele englezeşti. Cei doi fii ai săi au studiat la Oxford şi sunt azi conducătorii tineretului naţionalist din Abisinia.

Beletin e în acelaşi timp şi redactorul unei gazete care apare la Addis-Abeba şi a publicat până acum câteva lucrări politice şi memorii de călătorie.

Joi 12 Martie, *Saloanele Cercului Militar*

BALUL MEDICINEI

Sub patronajul D-lui Prof. Dr. S. Gracoski, Decanul Facultăţii de Medicină şi a Asociaţiei medicilor militari.

Ţinuta de rigoare.

---

x **Preschimbarea bonurilor de premii** „Opinia" seria 64 se face zilnic între 4-7 d. a. la adresa ziarului strada Lăpuşnanu 37.

Tribuna liberă

Studenţimea şi legea avocaţilor

Cuvîntul unui student

Primim:

Avocaţii profesionişti sunt obligaţi prin circulara Uniunii Generale a avocaţilor, să explice „avocaţilor parlamentari că tendinţa actualilor modificări ale legii, compromite ideea de justiţie, lezând profund interesele profesionale".

Cred că „avocaţii parlamentari" după cum sunt categorisiţi, sunt un fel de avocaţi, nu avocaţi dozaţi cu atâta demnitate şi respect pentru justiţie, — ci mai mult chiar — demnitate jignită prin modificarea actualii legi de organizare a avocaţilor, care „lezează profund interesele profesionale".

Dar, textual interpretând — nu găsesc deloc logic compromiterea ideei de justiţie, ca lezând profund interesele profesionale.

Apoi, dacă acesta este argumentul cu care se încearcă a se opri noile elemente de a pătrunde în Barou—atunci —cred necesară discuţia ce se impune asupra lui.

Vasăzică s'a abdicat dela vechea tradiţie, purtând asupra insulicientei pregătiri în facultate, abordându-se de astă dată criterii mai serioase şi mai impresionante: compromiterea ideii de justiţie ca lezând profund interesele profesionale.

Am subliniat în adins ultimile cuvinte din circulară, care le adaugă pe lângă „justiţie", voind se vede, să le dea o nuanţă mai serioasă.

In adevăr—aşa este. Odată cu intrarea tinerilor elemente în Barou, interesele profesionale ale actualilor avocaţi vor fi adânc lezate, prin faptul că tinerii vor poseda o mai bună pregătire decât mulţi din actualii profesionişti. Cum logic este ca selecţia să se facă natural, tinerii vor putea obţine succese, ce vor leza interesele celor ce astăzi încearcă să bareze ascensiunea elementelor muncitoare şi capabile.

Aşa dar, domnilor avocaţi, explicaţi colegilor parlamentari, care nu cunosc aceste amănunte şi mai spuneţi-le, că nu compromiterea ideei de justiţie vă îndeamnă acum la grevă, căci în definitiv nu mai de o compromitere nu poate fi vorba,—ci lezarea profundă a intereselor de castă.

Iar în ce priveşte „justiţia", să le mai comunicaţi, că justiţia supremă îşi reclamă drepturile prin noi aceştia care ne străduim acum pentru modificarea legei Dvs., pentru noi aceştia care muncim de atâţia ani pentru asigurarea unui minimum de existenţă;—iar Dvs. tot în numele Justiţiei (sic), vreţi să ni-l răpiţi.

Aceasta se cheamă profanare de justiţie.

RADU VLASIE
student anul IV

---

x La adunarea grupa a Blocului pensionarilor, care va avea loc Duminică, 15 Martie ora 10 dimineaţă în sala de sport şi muzică, se vor lua hotărâri importante asupra nevoilor pensionăreşti.

ODOL
PASTA DE DINŢI

Dacă fumătorii şi fumătoarele doresc să aibe dinţi albi, dacă fumătorii doresc să prevină îngălbenirea urâtă a dinţilor, atunci unicul remediu este numai îngrijirea zilnică a dinţilor cu PASTA DE DINŢI ODOL. Drept consecinţă a compoziţiei sale deosebit de coloidale, pasta de dinţi ODOL posedă o putere de curăţire extraordinar de mare, ea având calitatea de a suge impurităţile ca un burete.

PASTA DE DINŢI ODOL face dinţii strălucitor de albi, fără a ataca smaltul. Pasta de dinţi ODOL este fabricată din cel mai fin material, curăţă dinţii fără a-i vătăma, deoarece materiile prime întrebuinţate sunt mai puţin puternice decât smaltul de pe dinţi.

eficace-curăţă dinţii menţinându-i sănătoşi

Pe frontul abisinian

Soldaţii italieni pe poziţia dela Amba Aradam cucerită recent.

Ultimele ştiri anunţă că pe frontul de nord se pregăteşte o nouă şi mare ofensivă.

Dansatori, sovietici:

Liubova Banc şi Mihail Gabovici

despre dansul în U.R.S.S.

Conducătorii baletelor dela Teatrul cel Mare din Moscova se găsesc într'un scurt turneu prin ţara noastră.

Eri seara au dansat la „Eforia" (Bucureşti).

Solicitaţi de reprezentanţii presei, dansatorii sovietici au vorbit despre arta dansului în U.R.S.S.

Dansatorii Sovietici

D. Mihail Gabovici în privinţa baletului sovietic contemporan faţă de arta dansului din Rusia veche, a subliniat:

—„Noi ne străduim să păstrăm vechile tradiţii ale baletului clasic şi atribuim o deosebită importanţă acestor balete. Deaceia, în repertorul nostru s'au păstrat cele mai bune balete din repertoriul clasic, vechi. Atribuind o mare importanţă baletului clasic, ne silim totuşi să ne eliberăm de sub „Vampuca" baletistică, — ne silim cât e cu putinţă să scoatem în relief subiectul dramatic prin dans, să prezintăm baletul în aşa fel, ca să fie înţeles de spectatorul nostru"...

D-na *Liubova Bank* povesteşte despre popularitatea baletului în Rusia:

—„Deşi toate artele sunt la noi apreciate şi iubite, în mod deosebit baletul a primit extindere.

In prezent există trupe independente nu numai la Moscova şi Leningrad, dar şi în Charcov, Kiev, Odessa şi alte localităţi mai mici. Desigur, provinciile nu pot dispune de ansambluri ca acela al Teatrului cel mare din Moscova, care numără 230 de dansatori!..

Actualmente în Rusia Sovietică dansează artişti bătrâni şi tineri".

In U. R. S. S. Liubova Bank şi Mihail Gabovici dansează exclusiv în balete clasice.

In actualul lor turneu, prin Europa, se prezintă însă cu dansuri variate, în care excelează.

Spectacolul local al dansatorilor sovietici care are loc Luni 16 crt. la Teatrul Naţional, va constitui desigur o atracţie pentru ieşenii amatori de clipe rare de frumos.

REX

Disperată din cauza reumatismului

Se plângea mereu şi spunea că „viaţa nu merită a fi trăită

Fie că suferiţi de reumatism într'o formă mai gravă, ca această doamnă, fie că vă pomeniţi din când în când cu o criză mai uşoară, veţi avea desigur tot interesul de a afla cum un caz atât de grav a putut fi vindecat complect:

„Simt nevoia de a vă comunica", ne scrie această doamnă, „cât de bine mă simt de un an de zile, adică de când am început să iau Sels Kruschen. Pot spune că m'am vindecat complect de reumatismul de care sufeream la picioare deoarece pot acum să urc şi să cobor scările în fugă. Anul trecut n'am putut îndoi de loc un picior. Acum mă bucur de viaţă şi doar era o vreme când mă gândeam că viaţa nu merită a fi trăită. Am suferit foarte mult şi din cauza constipaţiei şi găsesc că Sels Kruschen este cel mai bun remediu".—(D-na) M. A.

In cele mai multe cazuri, durerile reumatice provin din depozitarea în muşchii corpului şi la încheieturi a unor cristale de acid uric, ascuţite ca acul, tari ca piatră. Kruschen sfarmă aceste cristale, le dizolvă în întregime, preţăcându-le în materii inofensive care sunt eliminate prin căile naturale.

Sels Kruschen se găseşte la toate farmaciile şi drogheriile din ţară. Preţul unui flacon mare este 95 lei, flaconul mic 60 lei.

---

x **Contra durerilor musculare, articulare, sciatice** de natură reumatică sau gutoasă, întrebuinţaţi **Frantz-brandwein Mentoformic Dr. Ratianu** aprobat de Consiliul sanitar Superior. Alină durerile redând buna dispoziţie. Depozit Farmacia Dr. Ratianu Iaşi, Cuza Vodă 48.

Haine, stofe, lingerie, pălării moderne
vinde marele magazin
BAZARUL GENERAL
STR. CUZA VODĂ 11 vis-a-vis de fosta Prefectură de Poliţie
D-nii funcţionari, militari, pensionari şi C. F. R.-işti po cumpăra în rate lunare fără aconto

Cinema SIDOLI
Luni 16 Martie
va însemna o dată epocală în Cinematograf
Cel mai mare regisor al lumei
Max Reinhardt
va prezenta mondiala Capo-d'operă
Visul unei Nopţi de Vară
de William Shakespeare
cu Dick Pavell, James Cazney şi Jana Muir
Baletele condusă de
Bromislava Nijinska

Cinema Phönix
ASTAZI
Dansuri şerpuitoare orientale
Ploi de lumină şi muzică în marele film
Ali Baba
Chu-Chin-Chow
Feericul basm oriental al Minunilor din 1001 nopţi cu
ANNA MAY WONG
şi FRITZ KORTNER
Al doilea film
SAPHO
după romanul cu acelaş nume de Alphonse Daudet.
Sâmbătă şi Duminică dimineaţa acelaş program cu 8 şi 5 lei

DURERI DE SALE
„EU OPRESC DUREREA CU LINIMENT DOCTOR SLOAN UN EXCELENT REMEDIU"

Dacă puteţi pune degetul pe locul dureros, puteţi goni durerea în cinci minute. Liniment Doctor Sloan se aplică uşor, cu vârful degetelor, pătrunde imediat — şi durerea încetează. Este remediul universal contra reumatismelor, lumbago, sciatica, dureri de şale, scrintiri şi contuziuni. Nu luaţi droguri căci riscaţi să vă stricaţi organismul — atacaţi durerea prin aplicări externe chiar pe locul unde ea se produce. Intrebuinţaţi deci Liniment Doctor Sloan când suferiţi de dureri musculare sau nervoase: el pătrunde imediat şi goneşte durerea.

LINIMENT DOCTOR SLOAN
SUPRIMA DUREREA
La Farmacii şi Droguerii
Flaconul mic Lei 35.
Flaconul mare format economic Lei 60.

DOCTOR
ADRIAN ŞTEFĂNESCU
MEDIC DE SPITAL
Boli interne şi nervoase
Consult. 4—6 p. m.
Str. I. C. Duca Nr. 16
(fostă Muzelor)

DOCTOR
S. Goldstein
Strada Academiei No. 1
(vis-a-vis de Hotel Traian)
Boli de Femei
Venerice — Sifilis
Diatermie
Tratamente cu
Unde ultra-scurte
pentru Metrite, Salpingo-ovarite, Blenoragie cronică, Prostatită, Impotenţă, Flebită, Reumatism' Artrite cronice. Cons. 10—12, 3—7

Doctor Emma Stein
fost medic Secundar al Clinicei Dermato-Sifiligrafice
Boli interne de femei
Venerice - Sifilis
Consult. 3—5
Tel. 673 *Căpitan Păun 4*

Dr. S. Streiff
fost asistent al Clinicelor urinare din Viena şi Berlin
Specialist în Boli şi Operaţii Genito-urinare
(Rinichi, Beşică, Prostată, Genitale)
Cistoscopie, Uretroscopie
Cons. 3—5 p. m.
Iaşi, Str. A. Panu 7
(lângă Şcoala Steaua)

DOCTOR
Corneliu Stoian
Genito-urinare, sifilis, venerice
Consultaţii 6—8
strada I. C. Brătianu 58

Norocul vă va surâde printr'un loz cumpărat
încă astăzi la
MAREA COLECTURĂ IEŞANĂ
Credinţa
Iaşi, Str. Lăpuşneanu, 20 Tel. 120
unde câştigă TOŢI IEŞENII
Grăbiţi-vă-Mâine tragerea
Biurourile deschise astăzi până la ora 11 noaptea.

Cine nu ştie? că lozuri norocoase se găsiţi numai la
Agenţia principală „HALA"
OSCAR WEISS
A MAREI COLECTURI
Gheorghe Stănoiu
şi care creiază milionari la toate clasele.

13 MILIONARI

într'o singură zi a făcut numai marea şi norocoasa colectură

HERMES

B. HERESCU & H. FLORESCU

la ultima tragere din 15 Februarie 1936

DOVADA S'A FACUT!

Acum toată lumea cumpără lozuri numai la

H E R M E S

SUCURSALA IAŞI

Strada Lăpuşneanu No. 45

Anastasie Panu 29 Tg. Cucului Socola 29

Cu 200 LEI puteţi câştiga 1 MILION

Mâine tragerea

In timpurile grele de astăzi

Cea mai mare economie se poate face la îmbrăcăminte. Obţineţi haine curate şi higienice dând garderoba D-vs. spre curăţit sau revopsit la fabrica

Martin BUCHHOLZER

IAŞI - str. Păcurari 115

Fondată în anul 1897 — Telefon No. 72

Singura întreprindere care curăţă în mod radical, desinfectează, degresează, extrage praful şi calcă fără a forma lustru sau dogoreală. Orice garderobă de domni, doamne precum şi uniforme.

BIROURI DE PRIMIRE în oraş şi provincie.

BANCA POPULARA „IZVORUL"

Bilanţ General

Incheiat la 31 Decemvrie 1935

ACTIV		PASIV	
Casa	11458	Capital social	360620
Imprumuturi	479466	Fond de rezervă	34146
Imprumuturi Acţionate	702	Fond cultural	656
Efecte Publice	4518	Fond de rezervă p. cr. dubioase	657
Mobiler	21400	Fond Mobiler	12143
Imprumate	791	Depuneri spre Fructificare	175922
Dobânzi datorate	1061	Diverşi Creditori	1385
		Dobânzi reportate	2879
		Fond pentru impozite	4361
		Fond dobânzi datorate	1061
		Profit şi perdere	22776
	622522		622522

Contul de Profit şi Pierdere

Incheiat la 31 Decemvrie 1935

DEBIT		CREDIT	
Cheltueli generale	2872	Prin Dobânzi	61184
Contribuţie control Uniune	550		
Salarii	24600		
Dobânzi la Depuneri	3617		
Fond Mobilier	2143		
Dobânzi reportate	2879		
Difer. de curs la efecte publice	1747		
Benefic u net	22776		
	61184		61184

Preşedintele Consiliului de Ad-ţie
(ss) CONSTANTIN IONESCU

Contabil,
(ss) GEORGE ZAHARIA

Văzut şi găsit întocmai cu registrele
Cenzorii (ss) Dr. GH. I. BOTEZ, HERMEZIU NECULAI expert contabil, UNGUREANU ION

„COLECTURA NOROCULUI"

Banca Emanoil Marcovici

Iaşi str. Ştefan cel Mare No. 15

anunţă persoanele cari au primit lozuri cl. I la loteria 10-a prin poştă, că achitarea acestora urmează a se face cel mai târziu până la 14 Martie a; c. orele 6 p. m.

Este în interesul fiecăruia de a reţine şi a achita lozul pe care hazardul i l'a adus în casă.

Se consideră anulate lozurile rămase neachitate până la data de mai sus.

Ocazie unică Magazinul de Incălţăminte

„QUADRAT"

Iaşi Str. Ştefan cel Mare No. 15

Pentru a da numeroşilor săi clienţi posibilitatea de a se aproviziona în plin sezon de incălţăminte cu preţuri eftine a decis să inlăinţeze

O lună eftină

care incepe Sâmbătă 14 Martie a. c.

Calităţi şi forme superioare.

Importanţa stokului nostru şi preţurile de orientare de mai jos

sunt o oglindă fidelă că nu trebue să cumpăraţi niciun fel de incălţăminte pentru bărbaţi, dame şi copii inainte de a ne fi vizitat.

Pantofi tennis cu talpă cauciuc dela lei	60 per.	Pantofi de damă toc L. XV „	245 „
Pantofi de casă eleganţi de piele toate cul.	70 „	Pantofi de damă chevreux şi antilopă „	275 „
Pantofi complect cauciuc marca Quadrat	80 „	Pantofi bărbăteşti box şi lak „	245 „
Pantofi de lac şi box pentru copii Lei	95 „	Pantofi bărbăteşti cu talpă creppe „	325 „
Pantofi p. şcolari şi şcolăriţe „	145 „		
Pantofi de satin pentru dame „	175 „		
Pantofi de damă toc tocteur „	195 „		

Profitaţi de această unică ocazie.

INŞTIINŢARE

Se aduce la cunoştinţa celor interesaţi că *Duminică 22 Martie 1936, ora 10 a. m.* va avea loc în cancelaria şcoalei normale „Vas le-Lupu" din Iaşi, adunarea generală a comunităţii şcolare pentru votarea proiectului de buget pe exerciţiul financiar 1936 | 937.

Aceasta fiind a doua convocare, şedinţa se va ţine cu orice care va fi numărul membrilor prezenţi.

Maşina şcolii va pleca dela punctul „Corso" la ora 9.45.

Director, C. Velicu

Secretar, I. Ciudin

DE INCHIRIAT 2 apartamente a câte 2 camere, bucătărie, apă, tot la canal. A se adresa la d. avocat N. Georgescu str. Gusti 6 prin Rosett.

Măsurile Franţei

Odată cu trupele franceze, au plecat şi un număr de tancuri spre graniţa Renaniei.

Atitudinea bătrâneţii faţă de criza în care trăim

O conferinţă interesantă a d-lui gen. prof. Scarlat Panaitescu

In ciclul de Conferinţi al societăţii *„Clerul ortodox"* din Iaşi şi pe linia programului de înnălţătoşire a sufletului, d. *general profesor Scarlat Panaitescu* a ţinut Joi 12 cr. la Biserica Sf. Ilie, o interesantă Conferinţă intitulată *„Atitudinea bătrâneţii faţă de criza în care trăim"*.

Subiectul Conferinţii, isvorât din nevoile mulţimei, se desenează din sentimentul creştinesc, „iubirea aproapelui", spre a ajunge la Concluzia: Sprijinul Bisericei, nu numai în structura buaătăţii dar şi în organizarea noastră socială.

Conferenţiarul face o minuţioasă incursiune în domeniul credinţei, punând în evidenţă, prin cazuri concrete culese din experienţa vieţii d-sale de militar influenţa mediului de înaltă credinţă, asupra trupelor gata sufleteşte de a intra în luptele ultimului războiu.

Continuând în depănarea vieţii noastre sociale, Conferenţiarul constată decăderea vieţii de astăzi, plină de suferinţi şi sacrificii.

Generaţia matură, care ne guvernează şi în seama căreia se găseşte astăzi întreaga răspundere de neam, de popor şi de stat, nu-i la înălţimea vremurilor ce trăim.

Maturitatea de astăzi, se exercită cu o stângăcie desesperantă, cu un abuz de autoritate şi porniri hrăpăreţe ce ne compromite cu totul viaţa echilibrată şi plină de viitor a acestui popor.

Partidele politice de astăzi şi-au pierdut cu totul simţul răspunderii, când asistăm la atâta corupţie publică.

Ne lipseşte o administraţie corectă, economică, înţeleaptă şi cinstită.

Evoluţia mentalităţii de conducere, astăzi mai mult economică şi comercială, a ajuns haos.

Din punct de vedere ştiinţific rezultatele dezastruoase ale unei asemenea conduceri nu ne surprinde. Viaţa noastră recentă de stat nu-i de cât o serie sterilă de incercări, o ameţire de vorbărie şi o pierdere complectă a bunului simţ.

Conferenţiarul face o minuţioasă critică a vieţii administrative, a goanei după buget şi după funcţii, părăsindu-se ogorul muncei productive pe toate terenurile.

Descrie înduioşător viaţa precară a pensionarilor foşti slujitori ai statului, cărora li s'au defraudat fondul casei de pensiuni, trecându-i şi pe ei în bugetul ţării şi reducându-i-se mijloacele de existenţă prin jurnale ale Consiliilor de miniştri, într'un mod samavolnic.

Distinsul conferenţiar incheie acest pasaj cu vorbele:

„Noi în timpul maturităţii am asigurat viaţa de stat, ordinea şi progresul.

Astăzi, când vedem ştirbite aceste inalte directive de stat, conştiinţa răspunderii ce purtăm în sufletele noastre ne obligă la strigătul de alarmă al poporului, să impiedecăm prăbuşirea Edificiul de stat se reazemă astăzi pe umerii prea şubrezi, acei ai maturităţii. Să le luăm dar locul, în aşteptarea să se rădice generaţiunea tânără.

Conferenţiarul îşi incheie conferinţa, cu credinţa că prin ajutorul bisericei vom ajunge a înfrunta cu vrednicie şi demnitate criza de astăzi.

Părintele I. Ţincoca mulţumeşte distinsului Conferenţiar, d. General Sc. Panaitescu, pentru frumoasă conferinţă ţinută; mulţumeşte inimoşilor studenţi cari formează coru bisericei Sf. Neculai Domnesc sub conducerea d-lui Sorin Vânătoru, cor minunat alcătuit şi pregătit, care a executat frumoase bucăţi religioase.

O asistenţă pe cât de numeroasă pe atât de aleasă, a luat parte la această admirabilă Conferinţă.

HUG.

Luaţi Vinul Tonic Dr. Beceanu pofta de mâncare, somn bun..

Depozit Farmacia Dr. Beceanu, piaţa halei Iaşi

Activitatea Ateneului Popular Tătăraşi

Astăzi Sâmbătă 14 Martie a. c. ora 9 seara se va juca la ateneul Tătăraş de către ansamblul Teatrului Naţional din Iaşi piesa „Scrisoarea" în 3 acte, în traducerea d-nei Angela Luncescu.

Rolurile principale sânt susţinute de D-na Angela Luncescu, d-rele Stănculescu, Protopopescu, El. Petrăchescu, precum şi de d-nii Tudor Cain, A. Ghiţescu, B. Braescu.

Duminică 22 Martie ora 5 p. m. va avea loc concertul de violină al d-rei Lucia Burada, la pian fiind maestrul Antonin Ciolan, concert dat pentru mărirea fondului de reparare a ateneului.

Mercuri 25 Martie (Bunele Vestire): deschiderea oficială a cinematografului sonor, instalaţia fiind făcută de Casa „Henry Körting".

Duminică 29 Martie: şezătoare. Va conferenţia d. profesor Gh. Tasică.

VREŢI CA

LOZUL DVS.

SĂ FIE CÂŞTIGATOR?

Cumpăraţi-l

DELA MAREA COLECTURA

Banca Română de Comerţ

Iaşi, Lăpusneanu 32

EXPOZIȚIE

de perdele și cuverturi lucrate de mână cu adevărată artă găsiți în permanență la mag.

„LA GHEM"

STR. ȘTEFAN CEL MARE 2 (lângă Frații Hirschensohn)

Se vând cu prețuri convenabile

Semne digestive în afecțiunile stomacale

Fiecare om e dator să observe anumite fenomene, care dacă nu se iau în seamă pot lua forme dintre cele mai grave. Așa de pildă, în afecțiunile stomacale avem următoarele semne digestive: limba albicioasă sau gălbue, miros greu al gurii, greață.

Aceste semne trebue să îngrijorese pe oricine le observă, mai ales atunci când somnul e neliniștit și când migrenele sunt constante. Căci neglijarea acestor simptome poate fi dezastruoasă pentru organism.

Cauza imediată a acestor simptome trebue căutată în afecțiunile stomacale, complicate cu turburări hepatice și biliare. Când ficatul, în special nu neutralizează suficient otrăvurile se produc accidente toxice, iar evacuarea gastrică suferă deranjări.

Din cauza acestor deranjări, degestive și ale intoxicației simțim adesea turburări cardiace, alteori fenomenul cunoscut sub numele de aerofagie.

In toate turburările fie gastrice și intestinale, fie hepatice, sau biliare, „Gastro D", prin influența pe care o exercită asupra sistemului nervos central și periferic acționează puternic și vindecător. Mii de scrisori de recunoștință primite în decursul unui singur an, de când acest medicament a fost introdus la noi în țară, dovedește cu prisosință eficacitatea tratamentului cu „Gastro D".

„Gastro D." se găsește de vânzare la Repr. Generală Farmacia „Thoiss" București, Calea Victoriei 124. In provincie se expediază contra ramburs lei 130.

Nu prin
LOVITURI DE CIOCAN
întăriți încălțămintea

CI PRIN TALPA DE CALITATE SUPERIOARĂ

PALMA OKMA

CIZMARI!
Recomandând clientelei Dv. talpa Palma Okma, evitați în viitor orice reclamațiuni, aducând prin aceasta un real serviciu atât clienților, cât și Dv.

Numai la Iași

Colectura

Gheorghe Stănoiu

din Piața Unirei No. 17 a plătit ieșenilor:

8 MILIOANE

cu No. 59218

Un Milion cu No. 29.427

Un Milion cu No. 44.043

Un Milion cu No. 270159

câștigătorii toți ieșeni

Și la această ultimă Loterie colectura noastră a mai plătit:

9 câștiguri a UN MILION

Preferați Colectura

GHEORGHE STANOIU

care creiază milionari la toate clasele

Sucursala Iași, Piața Unirei 17

MOLDOVENII DE PESTE NISTRU

Aspecte din Republica Moldovenească

Cum sînt organizate școlile -- Activitatea profesorilor și elevilor

D. dr. N. P. Smochină a ținut în Aula universității o interesantă conferință despre: „Educația și învățământul în republica moldovenească (Rusia)".

D-sa a făcut de curând o călătorie în republica moldovenească, cu care ocazie a adunat un bogat material informativ.

Dăm în rezumat câteva din comunicările interesante ale d lui Smochină.

Trei curente

Până la introducerea latinizării (în 1930), cultura în republica moldovenească a trecut prin trei curente: a) româno-fil, care dela început e rea introducerea limbii materne așa cum este vorbită și scrisă în regatul român; b) româno-fob susținut de persoane cointeresate și c) curentul arhaic, care încerca creiea unei limbi populare.

Acest ultim curent în republica moldovenească este cunoscut sub numele de Madanism, de a nume e promotorului, basarabean de origine. Madanismul a căuta să formeze o limbă artificială, urmărind înlăturarea nu numai a cuvintelor străine, dar și a celor internaționale, in rate în uzul culturi. Bun oară, termometrul căpătase numele de călduro-măsurător; barometrul aero măsurător, etc.

Dar în urma insucceselor de a creia o nouă limbă, Madan a fost învinuit de protectorii săi de altădată și exilat în Siberia, pe motiv că a încercat să creieze o limbă care să-i separe pe moldovenii depe ambele maluri ale Nistrului. In schimb începe o mare campanie pentru introducerea limbii românești, stabilindu-se regulile și principiile ortografice, elementul dominant fiind cel moldovenesc

Școala primară

Se compune din două feluri: de patru clase, condusă de un diriginte și de șapte clase condusă de un director.

Școala de șapte ani se află se află în satele mari și la oraș și constituie treapta intermediară între cea primară și cea secundară, numindu-se deaceea și medie necompectă. Învățământul de toate gradele având la bază doctrina comunistă, educația copiilor și a tineretului, se împarte în următoarele șase feluri: educație de clasă, internațională, antireligioasă, militară, fizică, culturală, tehnică și artistică.

Cercuri școlare

Inocularea tuturor acestor principii se realizează prin patru mijloace: 1) manuale; 2) literatură artistică; 3) organizații și cercuri social școlare; 4) calea administrativă.

Cercurile și organizațiile social școlare, prezintă cea mai mare însemnătate. Ele sânt recunoscute de stat și funcționează pe bază de statut. Dintre cercuri cel mai de seamă este Uniunea ateiștilor militanți. Principiile de bază ale acestui cerc, sânt lupta împotriva religiei. Membrii cercului sânt numai elevii cari au rupt orice legătură cu religia.

Acest cerc destul de important este acel al politicii curente. El este pus sub supravegherea directă a profesorului de istorie și științe sociale. Metoda de studii a acestui cerc este așa numită cea de ambasadă. Membrii cercului urmăresc o anumită țară sub toate aspectele ei. Ei se împart în brigăzi a câte 3-5 elevi. Materialul necesar îl procură și prin ambasada respectivă a U. R. S. S.-ului.

Adunarea elevilor

In U. R. S. S. avem o autoguvernare a școalei. Scopul ei este de a-i deprinde pe copii cu viața care-i așteaptă. Organul superior este adunarea generală a elevilor. Aceasta își alege un comitet școlăresc compus din 10—15 elevi, care la rândul lor se împart în sectoare.

Obligațiile învățătorului

Învățătorul are una din situațiile cele mai dificile. Pentru orice greșală sau abatere este sancționat. Învățătorii sânt organizați în brigăzi.

Învățătorul este obligat să facă un plan de muncă pe cvartal, adică pe un trimestru. Totodată el poartă și un jurnal zilnic, foarte detaliat, despre mersul lecției. Acest jurnal servește autorităților raionale pentru control.

Învățământul secundar

Se compune din școala cu zece clase. E deobice specific regiuni în care se predă. Astfel avem: școli secundare industriale, agricole, etc.

Obiectele de predare nu diferă mult de cele din țările capitaliste. Din anul 1934 s'a pus în aplicare predarea limbilor străine mai cu seamă a țărilor vecine în primul rând.

Reforma școlară din toamna anului 1935, modifică cu totul învățământul primar și secundar. Astfel s'a introdus sistemul notelor vechi de înainte de rărbou, dela 1—5. Elevii rămași repetenți doi ani consecutiv, sânt exmatriculați din toate școlile.

Învățământul superior

Republica moldovenească posedă trei școli superioare. a) Institutul pedagogic moldovenesc; b) Institutul agricol și c) școala superioară comunistă agricolă. Învățământul superior vechi a fost înlocuit, desființându-se universitățile, în locul lor funcționând separat facultățile, care se denumesc: școli superioare.

Un institut important este institutul pedagogic moldovenesc Pe lângă institut există și anul preparator, precum și o facultate muncitorească. Numărul aproximativ al tuturor profesorilor dela școlile superioare, din republica moldovenească, atinge cifra de 40. Elementul dominant în școlile superioare este cel moldovenesc. Minoritarii din republica moldovenească pot urma cursurile superioare în școlile respective din alte republici, unde există asemenea școli.

Profesorii și studenții

Studenții nu au voie să facă politică. E contribuie la sarcinile impuse de guvern cum este îndiguirea Nistrului, munca în timpul verii la colhozuri și sovhozuri. Primirea studenților se face după reguli. La recrutarea studenților marele rol îl are partidul. Candidații trec întâi prin sita partidului regional, apoi prin cea a școlii și abia în urma acestei trieri ei sînt supuși unui examen de intrare la școlile superioare.

Profesorul în învățământul superior este obligat să aibă 18 ore pe săptămână. Nici o lipsă nu-i poate fi scuzată. Acela care are delegație în alte părți, își pune supleanți și nu ia nici o leafă, deoarece lea a o primește de acolo de unde a căpătat delegația. Un profesor nu poate avea mai mult de 45 studenți. Profesorii sînt ajutați de asistenți, cari se ocupă mai mult cu seminariile și prosemnariile.

Un învățământ destul de important este cel premilitar. O școală superioară reprezintă un regiment cu toate sub împărțirile. Studenții trebuie să cunoască bine toate sporturile, Comisariatului de instrucție i se atașează teatrul de stat, opera și editura de stat, precum și institutul științific moldovenesc, un fel de academie română.

HENRI BRÂNIȘTEANU

Banca populară „IZVORUL"

A FUNCȚIONARILOR UNIVERSITĂȚII IAȘI

Duminică 1 Martie 1936 a avut loc adunarea anuală a băncei populare „Isvorul" ce intră în a 9-lea an de activitate.

S'a aprobat raportul consiliului de A-ție cât și raportul cenzorilor la care luând cuvântul Dl. Președinte al cenzorilor Dr. Gh. I. Botez arată că datorită conducătorilvr banca a mers progresând timp de 8 ani cu toate greutățile vieței de astăzi contrar unor bănci mari, care nu plătesc azi nici capitalurile depuse.

Banca Isvorul, deși mică, a dat divident 5 la sută; capitalurile asigurate cu fond de rezervă apreciabil și fond de prevedere. La inspecțiile făcute cât și la verificări s'au găsit registrele și cassa în deplină ordine. S'a aprobat bilanțul și contul de profit și perdere cu majoritate.

S'a dat descărcare Cons. de A-ție de gestiunea anului 1935,

S'a reales membri eșiți la sorți s'a ratificat membrii cooptați în consiliu.

S'a votat bugetul pe 1936 cu majoritate.

S'a dat delegație D-lui C. Ivnescu spre a reprezenta banca la Adunarea Generală a Federeiei „Iași" și ori unde va fi nevoie.

Depuneri spre fructificare nu se primesc decât cu 2 la sută și 1 la sută. Consiliul de A-ție este compus din d-nii: C. Ionescu tot Președinte. Gh. Negruțzi vice preș. C. Alexandrescu, I. Mihailescu, Gh. Hagiac, Th. Pavlescu și Gh. Șindrilaru membrii.

Comisia Cenzorilor e compusă din D-nii Dr. G. I. Botez președinte, N. Hermeziu și St Vornicu cenzori.

Supleanți D-nii N. Meran, I. Relinsoi și V. V. Nastase, Casier Dl. Sava Nicolaescu cu garanție numerară (12000 lei) Contabil Gh. Zaharia, contabil-expert. Secretar I. Mititelu.

Ședințele băncii se țin în fiecare Duminică de la 9 jum—12 a. m.

D-nii membrii sunt rugați a prezenta carnetele spre a li se trece dobânzile

DOCTOR
A. Dascăl
Boli interne
Venerice și Sifilis
Tratamentul blenoragiei la barbați și femei.
Diathermie urologică și generală.
Consultații și tratamente 7½—10 a. m. și 2—9 seara
Duminica 9—12 a. m.
Iași, str. Cuza Vodă 42
vis a-vis de Camerade Comerț

— La cumpărarea covoarelor orientale —
de orice mărime, adresați-vă direct primei surse

TEBRIZ
EXPOZIȚIE PERMANENTĂ
Strada Lascar Catargi No. 43
Cumpărând la prima sursă realizați 50 la sută reducere față de ambulanți. Rugăm a ne vizita spre convingere

Nu tot ce doriți vă vine de-agata!

După unele lucruri alergați viața întreagă

Nici norocul nu cade din senin!

Dece nu-l urmăriți, cu Lozul Loteriei de Stat

Pentru două sute de lei, norocul vă poate aduce un milion, vă poate aduce 6.000.000 sau mii și zeci de mii de câștiguri frumoase!

Costul unui loz intreg 800.- lei Costul unui sfert de loz 200.- lei

Tragerea clasei I-a la 15 Martie. Cumpărați loxuri din vreme

Norocul vostru îl găsiți la

PROVIDENȚA

IAȘI Ștefan cel Mare 36

Mâine sosește trenul de aur, Sta-
ția de coborîre: Wagons-Lits//Cook
Se va împărți aur acelora care vor fi
cumpărat un loz al Loteriei Statului Ro-
mân, la

Colectura principală

WAGONS-LITS//COOK

IAŞI, PIAŢA UNIREI 1

Se expediază lozuri în provincie, fără spese (mandate, cec poştal, ramburs)

Primul Turneu al Artiștilor Sovietici în România

TEATRUL NAŢIONAL

LUNI 16 MARTIE 1936, ORA 9 SEARA

Renumiții artiști de balet ai marelui
Teatru de Stat din Moscova

LIUBOVA BANK şi MIHAIL GABOVICI

Recital de dans sovietic

cu acompaniament de orchestră simfonică.
Dansurile sunt puse la punct de celebrii regisori:
M. Petipa, M. Fokin, A. Gorsky şi H. Golen Iarsky

Costume după schiţele pictorilor:
R. Makaroff, F. Fedorovsky şi S. Samochwaleff.

In program dansuri pe muzici de:
Minkus, Glière, Saint-Saens, Weniawsky,
Chopin, Puni, Delidze, Liadfof, etc. etc

Biletele la BRAŞCU.

la gripă, novaL

AZI la ROXY 2 filme mari premiere în Iaşi

LAWRENCE TIBET apare în

METROPOLITAN

Al doilea film BABONA o realizare din viaţa africanilor

Micky Maus şi Pathe Nathan completează programul

MITROPOLIA MOLDOVEI
ŞI A SUCEVEI

No. 2193 12 Martie 1936

PUBLICAŢIUNE

Se aduce la cunoştinţa celor amatori, că în ziua de 17 Martie a. c., ora 11 dim. în localul Cancelariei Sf. Mitropolii din str. Ştefan cel Mare Nr. 46, se va ţine supra-licitaţie orală pentru vânzarea de veci a terenului (moşie) de 50 hectare, situat în satul Dărcăuţi jud. Soroca, proprietatea Mitropoliei Iaşi.

Concurenţii vor depune garanţia 30.000 lei în numerar.

Orice lămuriri se dau de Cancelaria Mitropoliei Iaşi, Secţia Economică între 11-12 dimineaţa.

Consilier Referent
Preot Vasile Mihailescu

PUBLICAŢIE

Nr. 971 din 2 Martie 1936

Liceul Internat din Iaşi vinde în ziua de Vineri 20 Martie 1936, ora 4 (16), în cancelaria liceului, prin licitaţie publică cu oferte închise însoţite de garanţie provizorie de 15.000 lei în numerar şi în conformitate cu Legea Contabilităţei Publice, terenul situat în Iaşi, str. Istrati 4, colţ cu Speranţei, în suprafaţă de circa 600 mp., cu instalaţia de apă şi canal existente, curtea fiind pavată.

Informaţiuni se pot lua de la cancelaria liceului.

Dacă în această zi rezultatul licitaţiei nu va fi satisfăcător, se va ţine o altă licitaţie în ziua de 27 Martie 1936, Vineri, ora 4 (16).

Director, *T. A. Bădărău*
Secretar, Pleşoeanu

puteţi avea

CUMPĂRÂND IMEDIAT UN LOZ LA

COLECTURA
NOROCULUI
BANCA EM. MARCOVICI

IAŞI
STR. ŞTEFAN CEL MARE 15

SENZAŢIE

LA GALLIA

Iaşi, Str. Cuza Vodă 83

STOFE de LĂNĂ
PENTRU DOAMNE

Calităţi Superbe

Desene cu totul noui reprezentând strict moda pariziană pentru primăvara 1936

PREŢURI DE FABRICĂ

NUMAI „JAWOL"
va ajuta.

JAWOL

este unicul medicament care combate sigur şi imediat toate răcelile.

Voluntarii de război

Noua lege de recompensă

trebuie să cuprindă pe toţi voluntarii

Din iniţiativa unui mănunchi de deputaţi, în frunte cu dl. M. Plătăreanu, s'a depus la 7 Februarie 1935, pe biroul Camerei, un proiect de lege pentru acordarea unor recompense naţionale voluntarilor de război. In expunerea de motive ce însoţeşte acest proiect, se arată că „virtuţile „ostăşeşti ale neamului nostru, „evidenţiate în atâtea împre„jurări grele, şi-au găsit în „timpul marelui război, cea „mai strălucită pildă în sacri„ficiile făcute de cei care prin „vârsta lor tânără, nu erau „chemaţi să-şi dea contribuţia „lor de sânge. Aceşia sunt, „voluntarii de război", etc.— textul legii ne făcând vre-o distincţie—şi bine credem că face — pentru voluntarii nevrâstnici, sau pentru ceilalţi voluntari care şi-au oferit necondiţionat serviciile lor marei cauze naţionale, precizând numai, că vor beneficia de dispoziţiile legii, voluntarii recunoscuţi ca atare de „Asociaţia voluntarilor". Deşi această ultimă dispoziţie nu este de natură să ne satisfacă în totul, întrucât s'ar putea să fie voluntari care pentru motive mai mult sau mai puţin justificate, să nu fie înscrişi în acea asociaţie.

Şi apoi credem, în afară şi de alte consideraţiuni, că este ne-normal a se lăsa la îndemâna unei asociaţii particulare, ori câtă autoritate ar reprezenta, facultatea de a desemna persoanele în drept, a primi distincţiunile acordate de o lege de recompensă naţională. Dar nu despre asta voim să vorbim.

Este fără îndoială, deşi cam tardivă, dar e bine meritată recompensă ce statul înţelege să o dea şi acelora cari, prin entuziasmul şi abnegaţia lor, au înscris în palmersul actelor de devotament, o pagină de frumos patriotism, care cum precizează şi expunerea de motive, a fost în timpuri grele, un stimulent pentru contingentele următoare înrolate; noi am spune, pentru toţi cei legal chemaţi, a-şi face datoria sub arme.

Credem însă, că această recompensă nu trebuie să se oprească aci, ci ea trebuie neapărat extinsă şi asupra voluntarilor din preajma războiului de întregire, cari incontestabiltot din acelaş îmbold al sacrificiului pentru ţară, fără a aştepta alarma goarnei, s'au oferit patriei, poate tocmai, spre a fi mai utili momentului decisiv. Căci dacă este adevărat, că voluntarii din perioada primă a războiului, au adus acel sufluu de „stimulent" şi „entuziasm", nu-i mai puţin adevărat, că voluntarii din preajma războiului, au adus acel aport practic, de militari în funcţie, pregătiţi şi instruiţi de cu vreme, deci din primul moment în măsură a fi utilizaţi efectiv, chiar în tranşee. Fără a pune în cumpănă meritele şi serviciile unora sau altora, credem că este un act de justă dreptate, ca legea de recompensă ce se preconizează, să cuprindă pe toţi voluntarii războiului, începând cu cei încorporaţi a 28 Iulie 1914, data declarării războiului mondial. Altfel, s'ar face o mare şi nemeritată nedreptate, tocmai acelora cari, înţelegând şi prevăzând necesităţile naţionale ale unui viitor apropiat, din acelaş avânt eroic cum şi din dorinţa de a-şi oferi prematur serviciile patriei, au fost *efectiv* şi cu folos utilizaţi, fiind sub arme, chiar din prima zi a războiului de întregire. *M.C.Luchian*
Voluntar în răzb. de întregire

IN RENANIA

Fetele din Renania au primit cu flori pe soldaţii germani.

Cronica muzicală

Opera Română: „Rigoletto"

de G. Verdi

De pe meleagurile Capitalei ne-a sosit o echipă de cântăreţi—zice-se într'un turneu oficial — pentru sărbătorirea maestrului Jean Atanasiu.

S'a prezentat ieşenilor, pe scena Naţionalului „Rigoletto", spectacol anunţat ca extraordinar, cu preţuri din cele mai urcate.

Spectacolul ansamblului bucureştean a reuşit să ne spulbere însă această impresie, deşi a fost un spectacol „de gală".

Ceeace era de gală în spectacolul de Marţi seara, era sala; pe scenă au apărut câţiva domni — care cu două excepţii — au reuşit să compromită definitiv spectacolul.

Suntem cu atât mai surprinşi de aceasta, cu cât, ştim că acest turneu este organizat în scop de propagandă.

Singurii care ar fi putut salva spectacolul ar fi fost d. Jean Atanasiu (bariton) şi d-ra Stella Simonescu Darie (soprană).

D. Atanasiu deşi părea obosit, a estompat cu marea sa forţă artistică lipsurile ansamblului. D-sa a răscumpărat insuficienţa coralului, dezordinea detestabilă a orchestrei, sărăcia până la mizerie a costumelor şi decorului etc.

A rămas acelaş cântăreţ cu glas amplu, frumos timbrat şi de forţă dramatică.

D-ra Stella Simionescu-Darie în „Gilda", ne-a dovedit o voce clară şi plină de temperament.

In schimb ceilalţi interpreţi ne-au decepţionat. Ca şi orchestra formată numai din copii de trupă ai Reg-tului de Gardă 6 „M. Viteazu".

Incheem aceste rânduri cu părerea de rău că Opera Română i-a sortit pe ieşeni atât de puţin vrednici în ale muzicei.

LĂZĂRESCU CUREA

† Gheorghe Unteniuc

Gardianul dela Galata

Un om mic pe treptele nopastre sociale, totuşi cu suflet, Gh. Unteniuc, care s'a săvârşit din viaţă, merită câteva cuvinte de regret. A fost gardian la închisoarea Galata, un număr de ani, şi îl caracteriza multă cuviinţă, alături de grija împlinirei conştiincioase a serviciului.

Cuviinţa acestui om l-a cinstit, încât, aceasta, rămâne celor după el, — copilaşilor mai ales.

Era portar la închisoare. In 9 Sept. 1934, Duminecă, când a fost congresul corpului didactic primar din ţară, a venit un grup, să vază monumentul istoric—biserica Galata. Chemat, i-am condus pe fraţii învăţători.

Tocmai atunci, venise un d. inspector al închisorilor, care a crezut că-i o lipsă de vigilenţă a portarului Unteniuc, intrarea acestor zeci de persoane în grup.

Şi doar atât i-a rămas din drepturi bisericei Galata, din ce i-au dat şi lăsat străbunii i serviciile divine la biserică pentru popor. Biserica Galata rar, are această cinste de a se sluji, şi a fi vizitată de cine binevoeşte.

Şi din fericire în zeci de ani ştiu că din aceasta închisoare n'a evadat nimeni niciodată. Atunci d. inspector îi aplică lui Unteniuc pedeapsa să fie scos din poartă. M'am rugat pentru el, inspectorul mi-a promis că va veni, dar Unteniuc n'a mai fost reintegrat.

Unteniuc, din cauză de boală, pare-că era demisionat de mai multe luni; altul însă, gardian, având concediu de boală, Iancu Matran, a murit tot la „Greerul", cu 2 luni în urmă.

Pe Unteniuc şi Iancu Matran, Dumnezeu să-i ierte!

Preot F. Bodnăresou

ANUL XXXII No. 8681

ABONAMENTE

Lei 350 . . . . . pe un an
„ 180 . . . . . . 6 luni
„ 90 . . . . . . 3 „
„ 1000 . . Instituții publice

ATELIERELE TIPOGRAFICE
IAȘI. — STR. LAPUȘNEANU 37

Telefoane: Redacția 391, Administrația 294, Serviciul de noapte 367

1 LEU

OPINIA

Ziar popular cotidian

MARȚI 17 MARTIE 1936

Premii Gratuite
SERIA 65-a
Bon No. 15

Năvală la beneficii!

„Societatea Apelor",-o mană cerească pentru unii favorizați

Am văzut că, prin „Soc. Apelor" orașul Iași este deposedat de beneficiul unei averi de peste 600 milioane lei.

Insă pofta particularilor e mai mare decât vă închipuiți. După ce au redus aportul social al comunei numai la 30 milioane lei, s'au îngrijit să nu-i asigure -- nici macar pentru acest aport -- beneficii corespunzătoare. Ci se fac noi privilegii pentru particulari.

Intr'adevăr, iată ce mai prevăd statutele:

După ce domnii consilieri, directori, funcționari etc. iau parte copioasă la salarii și jetoane, mai intră la cote din *beneficiul net*. Consilierii vor primi 8 la sută, cenzorii 2 la sută, directorii 2 la sută și funcționari 4 la sută.

Apoi va începe distribuirea dividendului. Li se asigură *acționarilor particulari* un dividend egal cu scontul Băncii Naționale, mărit cu 2 la sută. *Numai după aceia*, se va distribui acelaș dividend și pentru acțiunile municipiului. Adica, dacă nu va mai rămîne de unde, *nu se va da primăriei nimic.*

Dacă însă beneficiul va fi mare, și va fi de unde, — se va repartiza din rest 40 la sută pentru investiții, iar din suma disponibilă *se va da un nou divident particularilor; și nimic pentru primărie.*

Ca o compensație platonică se prevede o redevență pentru primărie în valoare de 1 (un) leu la metrul cub de apă furnizată particularilor, dar numai dacă această cantitate de apă va depăși volumul de 6000 metri cubi zilnic. *Insă e foarte greu să se depășească acest volum*; astfel că e mare îndoială dacă primăria va ajunge să încaseze ceva!

Ieșenii nu vor putea consuma 6000 m. c. zilnic; și chiar vor face economie de apă, ca să-i coste cât mai puțin. Dar Societatea s'a asigurat, prevăzând în statute că: pe lângă prețul pe metru cub, *poate concepe și unele taxe complimentare.* In plus Societatea e scutită de orce impozite și taxe către Stat, județ și comună.

Așa dar, domnii particulari vor exploata averea imensă a Iașului, mergînd la beneficii sigure. Municipiul nu-i sigur de nici un fel de profit; iar publicul ieșan va fi stors fără milă, în folosul câtorva particulari favorizați:

Extraordinară; sinistră combinație!

G.

Evenimentele dela Londra

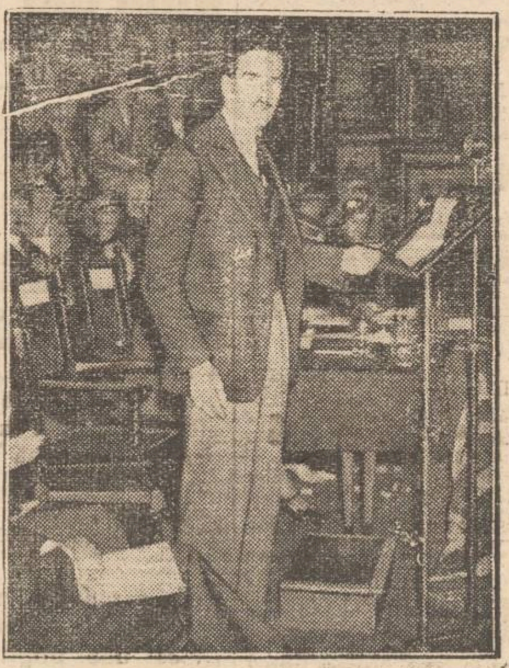

LORD EDEN ministrul de externe al Angliei, joacă un rol principal în tratativele diplomatice care au loc la Londra.

De atitudinea d-lui Eden (și deci a Angliei) depinde felul cum se va aplana conflictul grav provocat de Germania prin ocuparea militară a Rhenaniei.

Ne-a părăsit un coleg eminent

Un șir lung de ani,—12 ani încheiați—colegul I. Berg a lucrat cot la cot cu noi, aceștia dela „Opinia", împărtășind frățește luptele, izbânzile și decepțiile pe care ni le-a hărăzit viața.

Era un coleg eminent, priceput și devotat la datorie; un om cu o cultură superioară; un spirit distins și de o delicatețâ aproape feminină. Foarte multe succese ale „Opiniei" s'au datorit lui I. Berg, contribuind în largă măsură la acea trainică și tradițională legătură din tre ziarul nostru și publicul ieșan.

Pe lângă desăvârșitele calități de profesionist, Berg avea și un sentiment al camaraderiei care-l făcuse iubit frățește de toți colegii.

Și cu atât mai mult ne doare plecarea lui.

El ne părăsește silit de împrejurări și chemat de alte rosturi, în Capitala țării. Sântem siguri că va izbândi și se va ridica la locul pe care-l merită. Noi îi dăm o caldă îmbrățișare de îmbărbătare și-l însoțim cu toate urările de succes. Izbânda lui va fi un nou succes al Iașului și o alinare pentru noi care l-am pierdut.

On.

„Oedip" de George Enescu

Operă în 3 acte și 6 tablouri

Opera „Oedip", de marele și virtuosul nostru maestru, compozitor și viorist *George Enescu*, s'a cîntat pentru întia oară la Opera din Paris, cimentând consacrarea în capitala lumei pe acel ce și-a făcut completarea studiilor la conservatorul din Paris la vrâsla de sub 17 ani, în 1897, ca elev al profesorului și compositor Massenet, pecetluind arta sa glorioasă și ducând faima numelui de român pe întinsul globului.

Societatea de Radio-difuziune în unire cu societatea română de telefoane, ne-a dat posibilitatea ca să ascultăm la aparatele noastre de radio această operă la premieră, umplându-ne inima de mîngâierea gloriei compatriotului nostru atît de frumos răsplătit!

Subiectul este luat din mitologia greacă, după tragedia lui Sofocle, iar libretul în franțuzește este al literatului

GEORGE ENESCU

Edmond Fleg. Iată-l:

Oedip fiul lui Laius regele Tebei și al reginei Jocasta, a fost crescut de mic în afară de căminul părintesc — după o prezicere—și ajungând adolescent a căzut, fără știință, de două ori în păcat; omorând pe tatăl său, fără a-l cunoaște, divinizînd enigma sfinxu'ui, care dezolase Theba prin prevestiri sinistre și primind ca recompensă tronul Thebei, odată cu mâna văduvei regine Jocasta mama sa.

Din această unire are pe Eteocle, Polynice, Antigona și Ismena și aflînd apoi origina nașterei sale, își distruse ochii de desperare! Plecă din Theba condus de fiica sa Antigona și muri în Atica.

Asistând la această premieră prin mijlocul arătat operă a mult apreciatului compositor, căruia îi dorim noui succese și glorie-răsplată bine meritată a grelei sale munci și a talentului desăvârșit cu care l-a înzestrat natura,—ni umple sufletul de mîndrie.

Continuarea în pagina 2-a

Biserica și viitorul buget

De câțiva ani încoace, slujitorii altarului bisericii dominante a țării — și cu aceasta însăși instituția, adică biserica — au fost tratați, în ce privește drepturile la viață, așa fel, că n'au fost egal îndreptățiți, în raport cu celelalte categorii de slujbași.

Salarul s'a împuținat din ce în ce, prin aplicarea unor curbe de sacrificii, acestea lovind cu toată necruțarea, salarul totdeauna destul de mic, al clerului ortodox.

„Țara are nevoe de sacrificii"—desigur că înțelege și un slujitor al altarului, deopotrivă cu oricine, că țara aceasta are atâtea nevoi și griji, dar sacrificiile, tot așa de bine trebue să-și dea seama cei ce împart drepturi omenești, — că nu e admisibil să le saporte numai unii. Unul, în belșug, iar altul, egal îndreptățit, în mizerie,—asta nu e o cale de asigurat echilibrul social, pe care și-l dorește orice societate cu mers normal.

Apoi, grija de cele spirituale nu poate—nu e permis, să fie un element de desconsiderat.

Biserica a stat alături, dela zămislirea poporului român; a mers—maică sufletească, cu toată luarea aminte—împreună prin toate vicisitudinile și vitregiile vremurilor, și l-a ajutat, cu a ei putere spirituală în cele mai mari amaruri și nevoi. Fără această putere, ridicând sufletul omenesc de la pământ la cer, ne-am fi făcut, românii, vrednici de atâta mucenicie, în tot trecutul, și în cele din urmă, dela 1914—19? Ș, drept răsplată supremă, ne-am fi întregit în România visată și aevea înfăptuită, în care ne găsim? Când n'a mai fost chip pe pământ, românul și-a ridicat ochii spre cer, a binecuvântat și a plecat... acesta-i suflet din sufletul străbunilor!

Și, să se înțeleagă că spiritualizarea nobilă, de esență divină, a celor de pe pămînt va fi baza unui viitor sănătos și trainic!

Această instituție, biserica, înfățișează apoi și atâta alinare a durerilor omenești— atâta milă, împrăștiată intr' lume de nevoiași și desmoșteniți, atâtea raze de lumină, pe pământ...

Se simte și de cel mai umil, că instituția divină —Biserica — are o mare deviză, întru alinarea durerilor, pe care n'o are nimeni mai mult: Mila cea de care ni vorbesc cărțile sfinte într'un cuvânt ca acesta „Milă voesc..."

Slujitorii altarului nu cer privilegii, ei nu vor huzur; dar bucătica de pâne, cea de toate zilele, pe care n'au pregetat a o da, cei dintâiu, celor nevoiași, și vor s'o dea, cu atâta grijă nescrisă de mini omenești, și de acum înainte..

Acești slujitori, — cărora de câțiva ani mai ales prin amputări bugetare repetate li s'a luat strictul necesar, — pentru a putea face față vieții cu modestie, așteaptă ca bugetul ce vine, dela April viitor, să fie alcătuit cu considerare de cele spirituale, cari sunt înfățișate mai mult ca oriunde, la poporul romîn prin biserica străbună și să se țină seamă de repararea unei nedreptăți.

Așteptăm ca actualii conducători, cunoscători ai nevoilor sufletești ale poporului să nu pregete a împlini ce s'au obligat împreună cu căpetenia, neuitatul Ioan Duca, atunci când au venit la guvern în Noembrie 1933.

Preot F. BODNĂRESCU

Din toată lumea

Capitala tentaculară

Din darea de seamă asupra mișcării demografice în Capitală în anul 1935, se constată că populația Bucureștiului crește în mod constant cu o medie de 13.049 suflete anual.

La aceasta contribue desigur și exodul provincialilor spre Capitală, unde s'a concentrat în ultimul timp toată activitatea țării.

In schimb, orașele din provincie stau în complectă inactivitate și se prăpădesc văzând cu ochii...

Un rege silitor

Poporul jugoslav urmărește cu mult interes educația regelui Petru II.

Ziarele din Belgrad anunță că micul suveran al Jugoslaviei învață acum limba germană.

In acest scop, un excelent profesor din Laibach a fost chemat la palatul regal.

Se spune că micul monarh învață limbile străine cu o ușurință uimitoare.

Tripourile

Scandalul cu tripourile a ajuns în fine și la urechile guvernului. De aceia s'a decis modificarea actualei legi a jocurilor de noroc.

S'a întocmit un proect prin care se interzic în cluburi jocurile mecanice, braziliana, ruleta, trente-sept și acele jocuri de cărți care se aseamănă cu jocurile mecanice.

Totodată, cota pe care tripourile o varsă fondului sanitar, va fi ridicată dela 25 la 50 procente.

In asemenea împrejurări, „Cercul vînătorilor" de la Iași va pierde și ultimii naivi pe care spera... să-i vîneze și să-i jumulească.

Cu atît mai bine.

Jubileul telefonului

S'au împlinit 60 de ani de când s'a efectuat prima convorbire telefonică.

La 10 Martie 1876, fizicianul Graham Bell, în colaborare cu mecanicul Watson, reușește la Boston, să transmită vocea omenească.

Incă din anul 1861, germanul Reiss transmite cântece până la o distanță de o sută de metri. Au trebuit să treacă însă 15 ani, pentruca minunata invenție să-și găsească o largă aplicațiune practică.

Fenomen medical

Intr'un spital din Viena a fost internată o femee care nu doarme de 30 de ani (dela nașterea primului ei copil).

Femeia e în vrâstă de 53 de ani.

Medicii, care studiază cazul, cred că pacienta nu va mai putea rezista mult timp, dacă organizmului epuizat nu i se va da putința să se odihnească printr'un somn normal.

Gangsterii

Gangsterii americani își continuă isprăvile. Astfel, de citeva zile, la New-York, casa fostului campion de box, Jack Dempsey, e permanent supraveghiată de polițiști și detectivi.

Dempsey a primit în ultimul timp numeroase scrisori de amenințare. Ultima, îi anunța că doi bandiți de origină străină, caută să-i răpească copilașul în vrâstă de un an și nouă luni.

Citiți în pag. 4-a
ULTIMA ORA

Lourdes și Maglavit

Insemnări din conferința marelui neurolog Prof. Dr. G. MARINESCU

de *Drd. N. GR. LEPIOȘCHIN*
Președ. Soc. Stud. Romîni în Medicină

La această conferință care a avut atâta răsunet, mulți ieșeni n'au putut pătrunde în Aula arhiplină. Pentru d-lor publicăm aceste însemnări.

Din sferele senine ale științei, unde și-a făurit faimă și glorie nemuritoare, D. Prof. Marinescu privește cu durere criza morală a Societății actuale.

Această cumplită criză de moralitate l-a îndemnat să studieze cu acea imparțialitate științifică admirabilă fenom. „Maglavit" sub aspectul său moral și psihologic.

Nu-i o conferință stenografică, ci „însemnări" reprezentând redarea fidelă a ideilor marelui nostru învățat, asupra celor 2 mari fenomene.

N. Gr. L.

MOTTO: *„Ceiace vă voiu expune astă seară, constitue o ipoteză personală care poate să nu fie cea adevărată. Voiu căuta să explic științific fenomenele Lourdes și Maglavit fără pretențiunea de a fi găsit adevărul",*

Prof. G. Marinescu „Lourdes și Maglavit"

„Nu sunt teolog și nu voiu prezenta fenomenele Lourdes și Maglavit sub prizma teologiei, ci le voiu examina din punct de vedere moral".

In fața fenomenelor extraordinare ca: răsăritul și apusul soarelui, izbucnirea vulcanilor, înălțimile munților și adâncimile negre ale mărilor, omul a încercat să pătrundă tainele lor.

Natura însă a fost zgârcită și atunci omul le-a interpretat simbolic populând lumea cu ființe supranaturale care ar fi creiat și conduc universul. Așa s'a născut religia. Dar inteligența omului s'a desvoltat, s'au născut științele și omul a pătruns unele din aceste taine. *Necunoscutul* însă rămâne atât de imens încât religia va rămâne pentru totdeauna ca un atribut indispensabil ființei noastre. Știința aparține unui grup restrâns de oameni, pe când religia se adresează întregei umanități. Ea este universală. Nu există un om sau un popor fără religie. Religia și știința au o origină comună și sunt absolut necesare omenirii. Amândouă conduc la fapte mărețe atunci când urmăresc un scop nobil.

Cât a însemnat creștinismul pentru renașterea morală a omenirii! Ce este mai nobil ca știința atunci când tinde la cunoașterea lumii și la îmbunătățirea soartei omenești! Dar, vai! Religia a trecut prin eclipse. Inchiziția, în numele său, a semănat durere, groază și moarte, iar cele mai frumoase invențiuni și au găsit aplicații în distrugerea omenirii.

Urmărind evoluția unui individ sau a întregii omeniri vedem că *afectivitatea* guvernează toată ființa noastră. Găsim oameni superiori plini de egoizm atroce și oameni simpli cu un înalt simț al datoriei. Morala și sentimentul datoriei înalță și salvează un popor.

Privind societatea noastră asistăm cu durere la o cumplită criză morală: dispreț pentru munca cinstită, afaceri veroase, mizerie, ignoranță, minciună, dispreț pentru știință etc. Acest fapt a atras atenția d-lui Prof. Marinescu asupra Maglavitului unde un țăran umil, în cuvinte simple, uneori isteț.e, predică o morală omenească și creștină, iar cuvintele sale au găsit răsunet în sufletele a sute de mii de oameni care au înțeles dezastrul moral ce ne amenință.

Prefața cărții d-sale: *Lourdes și Maglavit* (care a apărut în Ed. „Universul" și se vinde în folosul înfometaților din Basarabia), începe cu cuvintele lui *D'Alembert* (l'Encyclopedie)

On doit demander de ma part que je cherche la verité et non que je la trouve

„Voiu explica fenom. Lourdes și Maglavit fără pretențiunea de a fi găsit adevărul", declară d. Prof. Marinescu.

Religia și știința *sunt capabile de fapte mari*, atunci când urmăresc un scop înalt.

Să nu ne mirăm că Lourdes își datorește faima unei păstorițe de 14 ani, iar Maglavitul unui cioban analfabet. Datorită constituției și subconștientului lor dinamic, ei au găsit în sufletul lor o putere uriașă și au săvârșit fapte pe care cei mai mari savanți și cei mai abili oameni politici nu le-au putut săvârși. Să vedem cele 2 fenomene.

Lourdes

In 1858 Lourdes era un mic orășel perdut în Munții Pirinei. Intr'o zi friguroasă de Februarie, copila Bernadette Soubiroux, de 14 ani, ducându-se cu sora sa și o prietenă după vreascuri, pe când se descălța ca să treacă o gârlă, zări în peșteră deasupra unei măcieș o doamnă foarte frumoasă. Vedenia făcu semnul crucii spunând: Gloria patri et filio et spiritui sancto și-i făcu semn să vie.

Copila nu se mișcă, îngrozită. Vedenia pieri. Venind acasă, abia îndrăzni să mărturisească mamei sale. A doua zi reveni la peșteră cu 12 fete de seama ei. Vedenia apăru din nou și în 18 zile următoare. Dela 3-a apariție i-a vorbit, spunându-i că este *concepția imaculată*, i-a cerut să cheme lumea la pocăință și să se construiască o biserică în acel loc.

Continuarea în pag. 2-a

11 zile eftine vinde Mag. Carnaval
(vis-a-vis de Socec)
Toate articolele și ultimele noutăți de sezon cu prețuri de fabrică
Observați prețurile în vitrine
Profitați de ocazie

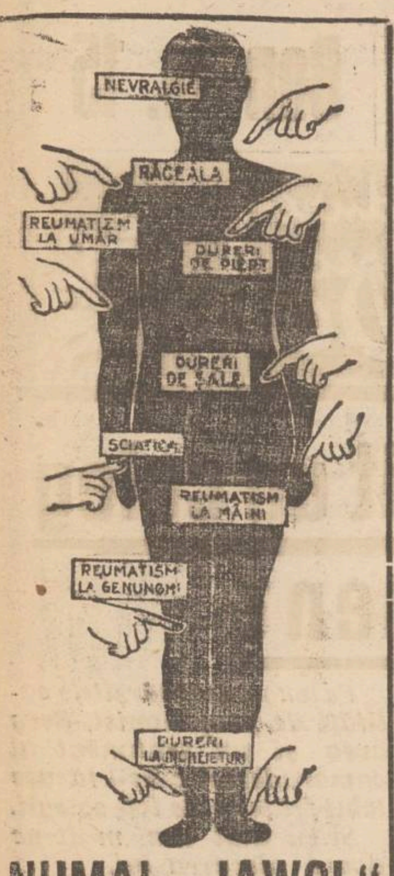

NUMAI „JAWOL"
va ajuta.

JAWOL

este unicul medicament care combate sigur şi imediat toate răcelile.

Primul Turneu al Artiştilor Sovietici în România

TEATRUL NAŢIONAL

ASTAZI
LUNI 16 MARTIE 1936, ORA 9 SEARA

Renum ţii art şti de balet ai marelui Teatru de Stat d n Moscova

LIUBOVA BANK şi MIHAIL GABOVICI

Recital de dans sovietic

cu acompaniament de orchestră simfonică.
Dansurile sunt puse la punct de celebrii regisori: M. Petipa, M. Fok'n, A. Gorsky şi H. Golen Iarsky
Costume după schiţele pictorilor: R. Makaroff, F. Fedorovsky şi S. Samochwaleff.
In program dansuri pe muzici de: Minkus, Glè, Saint-Saens, Weniawsky, Chopin, Pun, Dolidze, Liadfof, etc. etc

Biletele la BRAŞCU.

ELEGANT, EFTIN

ŞI CU FURNITURILE CELE MAI FINE VĂ CONFECŢIONAŢI COSTUME ŞI PARDESIILE D-VOASTRĂ numai la vechiul atelier

CAVALERUL PARISIAN MORITZ LEIBOVICI

Str. Cuza Vodă 7 (vis a vis de fosta Chestură)

Pentru o ţinută elegantă

găsiţi cele mai frumoase poşete şi mănuşi de piele GANT ROYAL numai la magazinul

„LA GHEM"

STR. ŞTEFAN CEL MARE 2 (lângă Fraţii Hirschensohn)

D. prof. G. Pascu

a câştigat procesul

împotriva Facultăţii de Litere

Curtea de apel secţia I s'a pronunţat Sâmbătă în acţiunea introdusă de d. prof. Giorgie Pascu în contra profesorilor facultăţii de litere şi filosofie în frunte cu d. I. Botez decanul facultăţii, pentru că l'au exclus din compunerea comisiilor de licenţă.

Curtea a anulat decizia luată de consiliul facultăţii, invitând pe decan să respecte drepturile d-lui prof. Pascu.

Obligă facultatea de litere să plătească d-lui Pascu 5 mii lei cheltueli de judecată.

Acţiunea introdusă de d. prof. Pascu împotriva Universităţii (concomitent cu aceia împotriva facultăţii de litere) — a fost respinsă.

Rubrica cinematografică

„TRIANON". — In sfârşit, după aproape patru ani, marele comic englez, Charlie Chaplin, reapare pe ecranele noastre „Timpuri noui" aşa se numeşte noul său film — este a 7-a realizare, de lung metraj, în decurs de 14 ani, şi este socotit, după criticii străini, ca cel mai mare film a lui Chaplin.

Al doilea film al programului e „Mâţa în sac", o operetă germană plină de situaţii comice, cu Magda Schneider, Wolf A. Retty şi Theo Lingen.

Pe ecranul cinematografului „SIDOLI" se reprezintă „Visul unei nopţi de vară", o magnifică realizare a marelui regizor Max Reinhardt, după nemuritoarea comedie a lui W. Shakespeare.

Muzica filmului este luată din operile celebre ale lui Mendelsohn, iar renumita balerină rusă B. Nijin ka, a dirijat dansurile. Interpretarea cuprinde peste 20 de vede cunoscute.

Al doilea film e „Sus mâinile", o realizare senzaţională cu George O'Brien.

La „PHOENIX" se reprezintă „Dora Nelson", un minunat film francez, realizat după o comedie buffă pariziană de Louis Verneuil. In rolul principal apare compatrioata noastră Elvira Popescu.

Al doilea film e „Detectivul buclucaş", o comedie vieneză cu Georg Alexander.

Pe ecranul lui „ROXY" se reprezintă „La Bandera" (Nopţi marocane").

In rolurile principale apar „aşii" ecranului francez: Annabella şi Jean Gabin.

Al doilea film e „Papagalul chinezesc" o altă aventură a detectivului chinez Charlie Chan. Cunoscutul actor Warner Oland deţine rolul principal.

Complectare: Mickey Mouse şi jurnalul „Pathe".

Vg.

Sunt foarte mulţi cei cari, crezând că tratează o constipaţie, o înrăutăţesc!

Aceasta este cazul tuturor acelora—mai ales feme—cari pentru a combate constipaţia, întrebuinţează săruri, uleiuri, buline şi tot felul de purgative.

Stomacul şi intestinele se irită, obosesc şi cu timpul, dozele trebuesc mărite!

Constipaţia devine cronică şi boli grave de intestin (colite) se instalează.

Ceaiul CISBEY

numit şi ceaiul de sănătate a călugărilor Trapişti, este adevăratul regulator cu acţiune binefăcătoare asupra tubului digestiv.

El asigură scaune uşoare şi regulate, este digestiv şi întăritor pentru intestini ficat şi rinichi; mai mult el curăţă sângele, eliminând prin emunctoriile naturale, materiile vătămătoare ale umorilor noastre şi împiedică acumularea produselor toxice în organism. Acţiunea sa este emolientă şi dacă efectul este mai blând decât al ceaiurilor similare, el nu este deloc iritant; această blândeţe permite întrebuinţarea sa prelungită, fără inconvenient, chiar la femeile gravide sau care alăptează, la copii, bătrâni, etc.

Se întrebuinţează cu succes, contra: Constipaţiei, vârstei critice, vêjă li, digestii grele, migrene, roşeli, congestii, dureri de inimă, trinji, mâncărimi, junghiuri, boli de piele, dureri, reumatisme, sânge stricat.

Intrebuinţarea lui nu cere nici un regim şi nici vreo schimbare de obiceiuri.

In sfârşit, preţul său modest pune CEAIUL CISBEY la îndemâna oricui.

Preţul: Lei 60 cutia de 100 gr.

Cereţi mostre gratuite la Depozitul Cisbey din Bucureşti. III, str. Toamnei No. 103.

Şcolare

Invăţători înaintaţi la gradul I

In urma propunerei D-lui inspector general Ioan C. Motaş, ministerul instrucţiunii a aprobat înaintarea la gradul I a următorilor învăţători:

Constantin Timofte-Galata Iaşi, Alexandru Chifan Rediu Galian Vaslui, C. Mihailescu Savineşti-Neamţ, D. Simionescu Flămânzi-Botoşani, I. Gervescu Roznov-Neamţ, Vasile Scripcaru Şc. No. 3 P.-Neamţ, Aglaia Jemna-Iaşi.

Lucreţia Vasiliu-Călugăreni-Neamţ, Natalia Busneanu, Dumbrăveni-Botoşani, Corneliu Busneanu Dumbrăveni-Botoşani, Ana Neculau Ungureni Botoşani, Ioan Iacob Todiren Botoşani, Sevastru Alexandru Dăgâţa-Roman, Matei Andriuţă Scopuseni-Fălciu, Buzilă Gh. Vorona-Botoşani.

Rectificări de grad

Dl. Inspector general Ioan C. Motaş a obţinut dela Ministerul Instrucţiunii ca următorii învăţători să fie consideraţi înaintaţi la gradul II pe 1 Sept. 1931, în loc de 1 Ianuarie 1933.

Alexandru Curteanu Tg.-Frumos-Iaşi, Iulia Curteanu Tg.-Frumos-Iaşi, Constanţa Purice Piatra-Neamţ, Natalia Dimitriu Podul-Iloaei-Iaşi, Ana Miclescu No. 11 fete Iaşi, Lipşa Vasile Cuza-Vodă Vaslui, Eugen Mihailescu Băiceni jud. Iaşi, Aurora Gherasim Ţigănaşi-Iaşi, Gh. Zărnescu Tg.-Frumos-Iaşi, Aglaia Moisiu Sapoveni-Botoşani, Teodora Popovici Farcaşa-Neamţ, D. Popovi Farcaşa-Neamţ, Aglaia Franciuc Găneşti-Iaşi, Vasile Franciuc Găneşti-Iaşi, Ana Burghelea Şc. No. 10 de băeţi-Iaşi, Elena Bogza grădina copii-Iaşi, Vasile Virgolici Sculeni-Iaşi, Maria Stănescu Corueşti-Iaşi, Mihai Simionescu Hărpăşeşti-Iaşi, Maria Răpă Podul-Iloaei-Iaşi, Elena Vartic Coarnele-Caprei-Iaşi, Elena Cristea Corni-Botoşani, Zoe Gherasimescu Bădeni-Iaşi, Vasile Sofronescu Truşeşti-Botoşani.

AZI la ROXY 2 filme mari premiere în Iaşi

LA BANDERA

cu Annabella şi Jean Gobin

Al doilea film

Papagalul chinezesc

Micky Maus şi Pathe Nathan complectează programul

DOCTOR
A. SOCOLOVSCHI

f. asistent la Spit. Colentina
Specialist în boli şi operaţiuni de NAS, GÂT şi URECHI
Inhalaţie cu ozon (electr.) electroterapie, raze, înaltă frecvenţă
Cons. $8^1/_2$—$9^1/_2$; 12—2; 4—7
Iaşi str. Cuza Vodă 42

MITROPOLIA MOLDOVEI ŞI A SUCEVEI

No. 2193 12 Martie 1936

PUBLICAŢIUNE

Se aduce la cunoştinţa celor amatori, că în ziua de 17 Martie a. c., ora 11 dim. în localul Cancelariei Sf. Mitropolii din str. Ştefan cel Mare Nr. 46, se va ţine supra-licitaţie orală pentru vânzarea de veci a terenului (moşie) de 50 hectare, situat în satul Dărcăuţi jud. Soroca, proprietatea Mitropoliei Iaşi.

Concurenţii vor depune garanţia 30.000 lei în numerar.

Orice lămuriri se dau de Cancelaria Mitropoliei Iaşi, Secţia Economică între 11-12 dimineaţa.

Consilier Referent
Preot Vasile Mihailescu

Mulţumire publică

Subsemnata Maria I. Roman din Prigoreni jud. Iaşi, fiind suferindă de reumatism la picioare, şi după un tratament electric făcut de către d. Dr. Iosef Topper din Trg. Frumos mă simt complect sănătoasă. Aduc pe această cale mulţumirile mele şi-l recomand tuturor suferinzilor.

Cu stimă, *M. I. Roman*

Dr. GANCEVICI

consultă

BOLI DE PIEPT

str. Lăpuşneanu No. 19
între orele 1—4 p. m

Epoca oamenilor nervoşi şi grăbiţi

Omul din zilele noastre e suferind. Nervii lui sunt zdruncinaţi dinpricină că munceşte într'un tempo accelerat, pentru că mănâncă repede, pentrucă e mereu zorit şi persecutat de teamă să nu rămână în urma altora. Toate aceste lucruri îi slăbesc nervii şi-i provoacă un şir nesfârşit de boli.

Omul modern trebue să se reîntoarcă la natură, de care e legat instinctiv, dar să păstreze rezultatele civilizaţiei. Lumea civilizată începe să recunoască pe zi ce trece tot mai mult, că natura a dăruit anumitor plante unele substanţe al căror efect de a vindeca maladiile este cu mult mai mare decât efectul preparatelor chimice.

Recent s'a descoperit într'o plantă din America renumita substanţă prin prin care s'a obţinut medicamentul „Gastro D.", care a făcut adevărate minuni în toate cele 5 continente.

Ne aflăm în faţa unui miracol al forţei creatoarei din natură. Persoanele cari 10—15 ani au suferit de boli nevindecabile de stomac, colite, rinichi, ricat,—după un tratament de câteva săptămâni s'au vindecat şi astăzi îşi câştigă existenţa muncind ca şi înainte.

„Gastro D." se găseşte de vânzare la Repr. G-rală Farmacia „Thoiss" Bucureşti, Calea Victoriei 124. In provincie se expediază contra ramburs lei 130.

Epilogul unui accident

Un ieşan cere daune

500.000 lei

dela Calea Ferată

O interesantă acţiune de daune a fost introdusă de către d. Const. Ciobanu din str. Col. Langa, împotriva Direcţiei Căilor Ferate.

D. Ciobanu pretinde ca Direcţia C. F. R. să-i plătească suma de 500.000 lei, daune pentru accidentul din gara Şoldana, când au fost ucişi ginerile şi doi copii ai săi.

Reclamantul arată că accidentul s'a produs din neglijenţa funcţionarilor ceferişti, care au lăsat liberă trecerea vehiculelor prin barieră, în timp ce trebuia să sosească un tren.

In dovedirea celor de mai sus, reclamantul a propus mai mulţi martori.

Tribunalul a fixat termen de judecată.

x DR. BRENER specialis. mamoş, boli de femei. Cons. 2—8 d. a. Str. Banu.

„Oedip"

de George Enescu

Continuarea din pag. I-a)

George Enescu s'a născut la 7 August în 1881 la Liveni jud. Dorohoi. Şi-a făcut studiile muzicale cu profesorul Helmesberger în conservatorul din Viena, pe care-l absolvi la vrista de 13 ani. A fost protejatul Carmen Sylvei, regina Elisabeta a României, creatoarea atitor curente noui în ţara peste care domnea.

Incă în adolescenţă, la vrista de 17 ani, a compus o mulţime de bucăţi: soluri şi bucăţi simfonice între care „Poema Romînă" compoziţie pe motive romîneşti, ce a fost ascultată tot la Paris în execuţia sa, în concertul Colonne şi la Bucureşti în concertul Wachman.

Enescu este un muzician cu mari calităţi: „O memorie prodigioasă, eleganţă în expunere, un simţ subtil al măsurei dublat de un mecanism al degetelor şi un instinct al arcuşului. Emiterea sunetului just, fără lucrări de efect şi afecţiune; o atitudine simplă şi liniştită, fără mişcări şi cheme sentimentale. Compoziţiile sale se impun ca ştiinţă armonică, cu acorduri frumoase şi înălţime de concepţie.

Opera sa muzicală dă dovadă de prodigioasa sa vocaţiune, unită cu o bogată varietate de mijloace artistice.

L. I. C.

Dragoste cu deasila...

Două reclamaţii la parchet

Parchetul cercetează reclamaţia tinerei Zamfira Ungureanu din Str. Ing. Scutaru în contra fostului ei concubin I. Luchian.

Reclamanta pretinde că pentru faptul că nu mai vrea să convieţuească cu dânsul I. Luchian o acostează mereu, ameninţând-o cu moartea.

Zamfira Ungureanu mai denunţă cu acest prilej că I. Luchian i-ar fi determinat un avort, prin maltratări zilnice.

Alt caz

... întrucâtva asemănător îl prezintă d-ra Zavastia Şrătică din strada Simion Bărnuţiu 108

Acesta se plânge că este ameninţată cu moartea pentrucă refuză să acorde graţiile sale tânărului Maxim Zvalic din acel cartier.

Parchetul a dispus cercetări.

x Preschimbarea bonurilor de premii „Opinia" seria 64 se face zilnic între 4-7 d. a. la ad-ţia ziarului strada Lăpusnanu 37.

A 3-a MARE EXCURSIE
SPRE BUCUREŞTI
50% reducere pe C. F. R.
ORGANIZEAZA
Plecarea din Iaşi Joi 19 Martie ora 13,55.
Inapoierea din Capitală Miercuri 25 Martie ora 22,05

7 ZILE IN BUCUREŞTI

Reduceri la hoteluri şi restaurante. Inscrierile se primesc numai până Marţi seara la Agenţia WAGONS-LITS Piaţa Unirei. Locuri limitate.

Informaţii

x Eri a fost înaintaţi parchetului copiii Gh. Gh. Stan şi I. Mărgărint din Mogoşeşti, acuzaţi că au ucis în bătae pe tovarăşul lor de joacă, Dumitru Avasilicăi.

Ambii inculpaţi, după cercetările preliminare de la parchet, au fost deferiţi cabinetului de instrucţie cu concluzii de arestare.

x A fost înaintat parchetului, locuitorul Manole Cojocaru din Tg. Frumos, acuzat că a ultragiat pe perceptorul Ştefan Nica din acea localitate. Parchetul l-a pus în libertate, emiţându-i însă rechizitor de dare în judecată.

x D. maior Mărgăritescu din Copou a acţionat în judecată pe d. Petru Putină din Aleia Gr. Ghica Vodă. Reclamantul a încredinţat acestuia nişte războae de ţesut şi pretinde că pârâtul i le-a deteriorat.

D. Mărgăritescu cere ca d. Petru Putină să fie obligat la despăgubiri în sumă de 100 mii lei.

Pe aceiaş temă d. maior Mărgăritescu a înaintat o petiţie şi Casei Regale.

Parchetul a dispus cercetări.

Durerea încetează! DALIN suprimă durerea

CINEMA SIDOLI Astăzi

prezintă mondiala Capo-d'operă

VISUL UNEI NOPŢI DE VARA

de William Shakespeare cu Dick Pavell, James Cazney şi Jana Muir

Al doilea film

Sus mâinile cu George O'Brien

Complectare: JURNAL SONOR FOX

AZI LA Cinema PHOENIX

cu 8, 10 şi 15 lei

DORA NELSON

Un minunat film francez realizat după o comedie de Louis Verneuil. In rolul principal apare compatrioata noastră Elvira Popescu

Al doilea film

DETECTIVUL BUCLUCAŞ

O comedie vieneză cu GEORG ALEXANDER

Lourdes şi Maglavit

(Continuare din pag. I-a)

In altă zi i-a spus să sape pământul cu mâinile şi ascultând sfatul vedeniei, a dat de un izvor care a format apoi un mic lac.

Intâmplarea a produs vâlvă. Sute şi mii de oameni se îngrămădeau la peşteră unde Bernadette cădea într'un fel de extaz în faţa vedeniei. Dr. Douzons, examinând-o în timpul extazului, nedescoperind semnele histeriei sau ale catalepsiei, a fost convertit. Pelerinii veneau de pretutindeni.

Oficialitatea s'a speriat Judecătorul de instrucţie şi procurorul o ameninţau cu închisoarea, însă fricoasa şi plăpânda copilă îi înfruntă cu mare curaj. Medicii o declară sănătoasă, iar clerul, mai ales preotul din Lourdes care s'a convins de sinceritatea ei, o apărau cu îndârjire. S'au organizat procesiuni, s'au luat măsuri administrative, s'au construit şosele, biserici, statui, o capelă în grotă. Lourdes deveni oraş însemnat iar Bernadette a căpătat o putere extraordinară.

Chiar din primele zile s'au petrecut minuni. Copila vindecase o fetiţă oarbă sărutând-o, iar altul s'a vindecat spălându-se cu apa izvorului. Minunile s'au repetat, din ce în ce mai multe şi mai tulburătoare. Erau aşa de dese încât a fost numit un medic, cu aprobarea episcopului, care examina bolnavii la sosire şi după vindecare.

In 50 de ani, Lourdes a fost vizitat de *6 milioane* de pelerini din toată lumea. Biroul a înregistrat *4.445 de vindecări* a căror poveste se află în arhivele sale.

„N'am autoritate să vorbesc despre vindecările de la Lourdes deoarece n'am fost acolo şi trebue să mă folosesc de cele spuse de alţii". Din arhiva medicilor oficiali reesă lucruri turburătoare pentru oamenii de ştiinţă: orbi, leproşi, ologi, tuberculoşi etc.

Multe cazuri socotite incurabile, vindecate la Lourdes au fost confirmate de medici savanţi, membri şi preşedinţi ai academiei de medicină care au mărturisit că aceste fapte nu se pot explica prin datele actuale ale ştiinţei.

Carrel, atunci prosector la Lyon, apărând autenticitatea vindecărilor de la Lourdes, s'a pus în conflict cu profesorii şi a trebuit să părăsească Franţa plecând la New York, la Inst. Rockefeller unde a devenit unul din marii biologi ai lumii. El recomanda unor bolnavi să se ducă la Lourdes; marele *Charcot* făcea la fel şi sfătuia pe medici să aibă răbdare căci multe fenomene considerate neexplicabile au fost mai târziu deslegate. Ceiace azi pare nepătruns s'ar putea ca mâine să fie explicat de ştiinţă. In adevăr, azi ştiinţa a reuşit să ridice în parte vălul de pe aceste fenomene prin studiul *subconştientului dinamic* despre care vom vorbi la urmă.

Bernadette, copila blondă şi evlavioasă căzu bolnavă de tuberculoasă. A urmat însă vocaţia şi s'a dus la o mânăstire unde a îngrijit pe cei suferinzi şi a dus o viaţă de sfântă. In 1879 muri de tuberculoză galopantă. In 1909 s'a constatat că corpul său nu intrase în putrefacţie. In 1925 a fost declarată sfântă de biserica catolică.

Urmează: MAGLAVITUL.

Albituri bune şi eftine găsiţi la „Ghemul Roş"

Pânză fără apret	Lei 23	Pânză pt. saltele	Lei 70	Poplinette p. cămăşi bărb.	Lei 40
Pânză super 70 cm. l.	„ 28	Pânză dublă pt. cerşafuri	„ 75	Dejalenuri „ „ „	60
Pânză super. 80 cm. l.	„ 30	Naughin de perne prima	„ 70	OLANDINA toate culorile pentru feţe de masă.	
Fon superior	„ 35	Gradel superior	„ 55		

Dl. prof. Iorgu Iordan și Garabet Ibrăileanu

Se știe ce impresie profundă a produs la Universitatea noastră moartea lui G. Ibrăileanu.

Sâmbătă 14 Martie, înainte de începerea cursului, d. prof. I. Iordan a arătat ce mare pierdere sufere cultura românească. Între altele d-sa a spus:

„La Facultatea noastră s'a întâmplat un lucru foarte trist. Ne-a părăsit pe veci Ibrăileanu. L-am avut ca profesor la „Liceul Internat" patru ani, iar la Facultate trei. Sînt printre puținii oameni care l-au cunoscut deaproape.

Ibrăileanu a influențat asupra mea mai mult decât oricare altul. El nu era numai profesor și om de știință în cea mai înaltă accepție a cuvântului. Era și un om cu adevărat superior. Discreția și delicatețea lui Ibrăileanu sînt calități care în ochii mei valorează mai mult decât toată știința depe lume".

Când spunea aceste cuvinte, d. I. Iordan era profund emoționat, așa cum numai odată l-am mai văzut acum doi ani tot în Martie, când în lecția de deschidere a cursului de „Filologie Română", vorbea de Al. Philippide.

STUDENT

Se revizuesc încetățenirile în Basarabia?

Ziarele din Chișinău arată că a provocat mare panică în toată Basarabia un ordin primit de la ministerul de justiție, prin care se cere revizuirea hotărârilor tribunalului, în ce privește înscrierile pe listele de cetățenie.

In baza acestui ordin, parchetul din Chișinău a cerut de la primărie dosarele de naționalitate soluționate de tribunal în ultimii 3 ani, pentru a declara recurs, ele fiind nelegale.

Faptul a produs neliniște, deoarece sunt foarte mulți locuitori declarați cetățeni români de tribunal. Măsura pare cu atât mai ciudată, cu cît ministerul de justiție nu s'a ocupat la timp de această problemă, iar acum încearcă să dărâme tot ce-au reparat instanțele locale.

Balul presei

la Teatrul Național a avut un succes desăvîrșit

Balul presei—care a avut loc Sâmbătă seara la Teatrul Național, s'a bucurat de un succes desăvârșit.

Au luat parte peste șase sute persoane, între care foarte numeroși ofițeri, care, în ținuta lor de gală, complectau minunat cadrul festiv al balului.

Din cauza numerceaselor săli în care s'a împrăștiat lumea,—până și pe scena teatrului,—a fost nevoie de patru muzici: jazzul reg. 2 transmisiuni sub conducerea d-lui locot. Leifer, jazzul de negri, o muzică de balalaici și nelipsitul Ghiță Bălănescu cu ajutorii lui.

Luminația nemaipomenită a teatrului, pentru care a fost nevoie de peste o mie becuri, decorarea sălilor, ploaia de serpentine și confete, au făcut ca antrenul să domnească dela început.

Un aspect deosebit dădeau logile, transformate în nișe de restaurant.

La orele 3 noaptea s'a procedat la alegerea unei domnișoare ca „Miss Presa".

Juriul a fost alcătuit din d-nele Petrescu și col. Stoinescu, judecător Gusti, Aurel Ion Maican, Flavius și Berg. Au participat la vot câteva sute de persoane.

Cel mai mare număr de voturi l-a întrunit *d-șoara Iacovache*, care a fost proclamată Miss Presa, câștigând și premiul de cinci metri de mătasă oferit de casa Galli.

Un număr însemnat de voturi a întrunit d-șoara *Darie*.

Au întrunit deasemenea multe voturi d-șoarele Lily Sinovici, Tanți Mărculescu, Coca Raicu, Burălovici, etc.

După proclamarea rezultatului, Miss Presa și juriu, urmați de muzică, s'au dus la fotograf,— Veiss își instalase un studio special— și... s'au fotografiat.

*

Balul s'a terminat abia după orele 7 dimineață.

Toată lumea a petrecut și s'a amuzat cât se poate de bine. Bufetul, sub îngrijirea d-lui Stoicescu, a contribuit și el la buna dispoziție.

La rândul nostru suntem și noi mulțumiți. P.

Din numeroasa asistență am notat la întâmplare, cerând iertare celor ce i-am omis, sau din grabă, sau că nu... i-am cunoscut:

D-na și d. colonel Iliescu, d-na și d. judecător Ghica, d-na și d. lt. colonel Turculeț, d-na și d. lt. col. Bogdan, d-na și d. Ionel Fruhling, d-na și d. inginer Florian, domnul profesor N. Șerban, d. judecător, Gusti, d-na și d. av. Em. Stere d-na și d. maior Mircea, d-na și d. Horoveanu, d-na și d. maior Vasiliu, d-na și d. Ing. Naum, d. colonel Gheorghiescu, d. maior Nicolescu, d-na și d. T. Kiriakoff, d. Aurel Ion Maican, d. Ion Sava, d-na și d. farmacist Velt, d. av. Eugen Marinescu, d-na și d. colonel Constantinescu, d. dr. Barbelian d. dr. Pintilie, d. dr. Atanasiu, d. căp. dr. Damian, d. căp. Raiciu, d. George Băileanu, d. Const. Hnidei, d. căp. Mancaș, d. Victor Munteanu, d-na și d. M. Sane, d-na și d. av. Rosenhaupt, d-na și d. Adolf Spaier, d-na Raia dr. Brenner, d-na Celine Kleper, d-na și d. Holtzman, d-na și d. Zighi Schoenblum, d-na și d. Wachtel, d-na și d. Ziru Milian, d-na și d. Mil. Olivenbaum, d-na ing. Dima, d-na și d. Weidenfeld, d-na și d. Leibovici, d-na și d. Aronovici, d-na ing. Comănescu, d. Natan Gheller, d-na și d. Moses Cahane, d. căp. Mancaș, d-na și d. av. Leon, d-na și d. Samoil, d-na și d-ra farmacistă Adela Perl, d. și d-rele Trandafirescu, d-na și d. av. Bercovici, d-na și d. Lupu Peretz, d-na și d. S. Katz, d-na și d. Tălmăcescu, d-na și d. Fr. Schoenblum, etc. etc.

D-șorele: Coca Raicu, Iacovache, Puica Taxier, Darie, Renée Michelsohn, Stella Brenner, Lily Simovici, Popilian, Andriescu, Radovici, Gârcineanu, Eva Kahane, Holman, Burăhovici, Duța Hună, Suzi Grinberg, Florica Savinescu, M. Baciu, Braver, Schor-Săveneanu, Viorica Vasilescu, Abramovici, Wachtel, etc.

Domnii: Diky Socor, Vintilă Gheorghiu, Iamandi, Berea, ing. Fred. Weissman, ing. Milian, av. N. Gârcineanu, dr. Coca Aschenazy, dr. M. Goldstein, prof. Iancu, ing. Schor, drd. Oscar Moscovici, drd. Seleanu, Mache Abramovici, Patron, lt. Ionescu, lt. Brul, av. Riven, av. Gutman, Valer Pascu, ing. Jasha Iter, Sadel Frimu, locot. Bantaș, sublt. Dobre, sublc. Hașdău, sublt. Caracaș, M. Gutman, Redi Grosu, locot. Juteanu, Blanc, Marcovici, Lt. Herșcovici, s-lt. Termican, lt. Popescu, Semel, Beer, lt. Jercea, lt. Panu, drd. T. Pechelman, sublt. Petrescu, M. Feder, etc. etc.

Congresul regional

al comercianților alimentari

Participanții și dezbaterile-Crearea „Frontului negustoresc"

Congresul regional al comercianților alimentari ținut ieri în sala „Sidoli", s'a desfășurat într'o atmosferă cu totul deosebită, — având în vedere chestiunile importante discutate de fruntașii comerțului adunați în congres.

D. Spiridon Critico, președintele Sindicatului alimentar din Iași, care a prezidat congresul luând cuvîntul, după ce aduce un salut oaspeților, demonstrează necesitate a acestei manifestațiuni și greutățile prin care trece astăzi comerțul.

Aduce apoi la cunoștința congresiștilor evenimentul important al constituirii „frontului negustoresc", pecetluit eri înainte de începerea congresului la sediul A. C. I.

D. Critico acordă apoi cuvântul delegaților din provincie.

Vorbesc d-nii: Țucoi (Chișinău), Gropper (Bacău), Simionescu (Ploești) Davidsohn (Lespezi), Gh. Iordăchescu, C. Liculescu din București, care în afară de elogiile aduse „Frontului negustoresc", se ocupă de excesivitatea taxelor de brevet, de concurența neloială a podgorenilor, de greutățile taxelor pe valoarea locativă, propunând modificarea legii.

*

D. senator *Alfons Herovanu* luând cuvîntul din partea salariaților prrticulari al căror președinte este, protestează contra fiscalității exagerate exercitată asupra comercianților.

D. senator N. *Gheorghiadi* președintele asoc. A. C. I.— proclamat și președinte al frontului negustoresc—explică necesitățile ce-au determinat crearea acestui front, susținând că negustorimea e cea mai nedreptățită clasă socială și se impune concentrarea tuturor forțelor.

D. prof. I. *Botez*, președintele Camerii de Comerț, salută congresul în numele instituției pe care o conduce. Spune că Iașul, punctul de pornire al tuturor acțiunilor culturale, trebue să devină și un centru economic în plină activitate.

D-nii *Ing. Brancovici* și *Temistocle Alexandrescu* din București, se ocupă de fraudele săvârșite la contingentarea mărfurilor, precum și de lipsa de concurs din partea forurilor conducătoare care au dus comerțul la ruină.

D-nul *Jean Niculescu* președ. gen. al sindicatelor alimentare, vorbește despre gestul de solidaritate săvârșit la Iași, între organizațiile comerciale, aducând elogii d-lui senator Gheorghiade și d-lui Spiridon Critico.

Au mai vorbit d. M. I. Moscovici, descriind aspectele vieții comerciale a Iașului, după care d. Critico face un rezumat al dezbaterilor.

Banchetul

După ședința de dimineață a urmat un banchet la Luther. Au luat parte toți congresiștii. N'au lipsit nici toasturile ocazionale.

Au toastat d-nii senator N. Gheorghiade, deputat Dumitrescu-Militari, Ing. Brancovici, Temistocle Alexandrescu, Jean Niculescu, etc.

După amiază

Congresul a continuat în sala Camerii de Comerț.

S'au luat în discuție rapoartele întocmite de membrii Sindicatului.

Raportorii au cerut desființarea cifrei de afaceri, scăderea taxelor comunale, unificarea impozitelor etc.

Au vorbit d-nii Ștefan Buinciuc, Leon Reischer, ajutor de primar N. Dobrovici, Ion Popescu, M. Reischer, Dimitrescu-militari, Spiridon Critico, Jean Niculescu, Gropper, Temistocle Alexandrescu, Iancu Schneider, președ. soc. „Aprobs", M. Ionescu, etc.

La urmă s'a redactat o moțiune cuprinzând dezideratele exprimate și s'au expediat telegrame, M. S. Regelui, d-lui Gh. Tătărescu, prim-ministru, d-lui I. Inculeț, și d-lui V. Antonescu, ministru de finanțe.

Z. LESSMOND

Informații

x CONCERT SIMFONIC.— Miercuri 18 Martie ora 9 seara în sala Teatrului Național, orchestra filarmonică „G. Enescu" de sub conducerea d. prof. Antonin Ciolan, dă al treilea concert simfonic.

In program: „Simfonia No. 6" (Pastorala) de Beethoven, „Elegie" de Fauré pentru cello și orchestră (solist d. prof. N. Teodorescu); „Redemption" de Cesar Franck și „Oberon" (Uvertură) de C. M. Weber. Bilete la Agenția „Brașcu".

x D. Vasile Ungureanu din str. Cucu 21, a prezentat parchetului o reclamație prin care susține că a fost amenințat cu moartea de amantul soției sale, Gh. Andrei din str. Păcurari 65.

Parchetul a dispus cercetări.

x *Regimentul 13 Dorobanți* organizează un concert urmat de dans în saloanele Cercului Militar în seara zilei de 18 Martie a. c. ora 6 p. m.

Programul muzical e compus din: Gh. Rossini—Wilhelm Thell ouverture, I. Fetras—Polca de concert, Ed. Grif—Solvejglied, N. Zihrer—Marielied, I. Condeescu—Potporiu național „Ștefan cel Mare".

GRIPA

cu tot convoiul ei de neajunsuri: dureri de cap, de spate, de piept, febră, tulburări nervoase, trebue combătută cu un medicament care să fie antinevralgic, să coboare temperatura și să calmeze nervii; aceste calități le are numai

NEVRALGINE JURIST

x Tenul iritat de vânt și de frig se înfrumusețează repede și admirabil întrebuințând Crema Miraculoasă preparatul Farmaciei Dr. A. Ratianu Iași, str. Cuza Vodă 48.

Această minunată cremă albește și catifelează pielea distrugând petele și coșurile de pe obraz. Se trimite contra ramburs ori unde s'ar cere.

Greu războiul colonial fără gloanțe și... Nova

CABINET DENTAR
I. GOLȚMAN
DENTIST
Lucrări moderne
Prețuri reduse
—PIAȚA UNIREI—
(COLȚ CUZA VODĂ 62)
(intrarea prin boltă lângă Socec)

Luați Vinul Tonic Dr. Beceanu pofta de mâncare și somn bun.
Depozit: Farmacia Dr. Beceanu, lângă halele Iași

Și la tragerea de eri
ce'e mai numeroase câștiguri au eșit
LA MAREA COLECTURA
CAMPUS & BASSA
Lei 200.000 LA IAȘI
No. 31.202. s. II-a vândut prin agenția specială „O.F.D.A"
Str. Cizmăriei 1

Lei 100.000	No. 219.228		la București
„ 100.000	„ 60.804 s. II	„	Craiova
„ 100.000	„ 18.247	„	București
„ 50.000	No. 174026 anexă		
„ 50.000	„ 252537	„	
„ 50.000	„ 44992 matcă		

precum și alte câștiguri de 20.000, 10.000 etc.
IEȘENI! Preferați lozurile marei colecturi
Campus & Bassa
din Iași Strada Lăpușneanu Nr. 16
care a plătit LA IAȘI și la loteria 9-a cel mai mare câștig
de Lei 1.000.000 UN MILION INTREG
cu No. 117.676

VIZITAȚI CORSETERIA
Fany Dunavețchi
Str. Mărzescu 6

DE INCHIRIAT în stradela Albă 2, apartamente de 5, 3, 2, 1 camere cu și fără baie bucătărie, apă, lumină, atenanse. Vizibile între 11—1 a. m. și 3—5 p. m.

APARTAMENT compus din 3 camere mari spațioase precum și o pivniță mare boltită, de închiriat în strada Vasile Conta 13. A se adresa propr. C. Steig, str. Trei Erarhi 9.

DE INCHIRIAT 3 camere, sobe teracotă bae compl. bucătărie etc., una cameră izolată cu apă și canal în strada Gându 6, lângă Cinema Phoenix.

3 camere, sobe teracotă bae completă, bucătărie.

2 camere cu bucătărie, una cameră izolată în str. Ștefan cel Mare 2 la Frații Hirschensohn, str. Ștefan cel Mare 2.

NOROCUL LA HERMES E COLOSAL!
Marea și norocoasa colectură
HERMES
B. HERESCU & H. FLORESCU
plătește cele mai mari câștiguri la fiecare clasă
La tragerea de eri a clasei I-a lot. X-a
au eșit din această colectură
LEI UN MILION No. 197.022 la Focșani

Lei 100.000	No. 219.228		
„ 50.000	„ 193.742		
„ 50.000	„ 50.522		
„ 50.000	„ 6.201		LA IAȘI

Două sferturi din lozul de 50.000 lei au fost vândute prin agenția specială SOCOLA.
Toată lumea cumpără lozuri numai la colectura
„HERMES"
Sucursala IAȘI: STR. LAPUȘNEANU 45
Anast. Panu 29 — Socola 29 -- Tg. Cucului

ULTIMA ORĂ

Adunarea generală a Blocului Pensionarilor din Iaşi

Realizările Blocului dela înfiinţare şi pînă astăzi

Adunarea generală a Blocului pensionarilor publici din Iaşi, s'a desfăşurat eri dimineaţa în sala „Sport şi Muzică", într'o atmosferă de caldă colegialitate.

D. *Victor Munteanu* preşedintele Blocului a arătat activitatea desfăşurată de această organizaţiune, în cursul anului expirat. S'au făcut intervenţiuni pe lângă autorităţile centrale cât şi cele locale, satisfăcându se astfel cele mai multe din doleanţele pensionărimei ieşene.

Realizările Blocului

O expunere mai largă asupra celor înfăptuite de Bloc, dela înfiinţare şi până astăzi, a făcut d. *maior Constandachi.*

O casă de ajutoare

Ţinându-se în seamă nevoile pensionărimei, s'a creiat fondul de ajutor pentru foştii slujbaşi ai statului şi s'a înfiinţat Casa de ajutor şi economie a Blocului, unde pensionarii pot obţine împrumuturi. S'a pus astfel capăt degradantei situaţiuni a amanetării carnetelor de pensii.

Un cămin pentru pensionari

In prezent se proectează ridicarea la Iaşi a unui cămin al pensionarilor, unde să poată găsi adăpost membrii Blocului. In acest scop se vor lansa 500.000 bilete de cărămizi, care vor fi plasate în toată ţara.

Căminul va fi ridicat în centrul oraşului, pe un teren pus la dispoziţie în mod gratuit, de d. d. primar Oswald Racoviţă. Casa pensionarilor va fi înzestrată cu o secţie medicală unde vor primi asistenţă în mod gratuit, toţi membrii Blocului.

Alte înfăptuiri

D. maior Costandachi enumără şi alte înfăptuiri ale Blocului, printre care: acţiunea pentru armonizarea salariilor şi pensiilor; mişcarea împotriva speculei; înfiinţarea unei case de ajutor pentru familiile membrilor decedaţi. etc.

Toate aceste acţiuni au obţinut succes. Dar în mare parte acest succes se datoreşte concursului de care s'a bucurat Blocul din partea presei.

In special ziarul „Opinia" a susţinut mult pe pensionari.

(Adunarea face o caldă manifestaţie de simpatie ziarului „Opinia").

Realegerea vechiului comitet

D. Benone Teodorescu a făcut apoi o dare de seamă asupra situaţiei financiare a Blocului.

D. Gr. Roiu vorbeşte despre situaţia Casei de ajutor.

Sânt apoi cooptaţi în comitet un număr de membrii ai Blocului. Se ratifică o serie de modificări aduse anterior statutului.

A fost reales vechiul comitet al organizaţiei.

D. Al. Caţichi şi I. Dumitru au adus mulţumiri comitetului pentru activitatea desfăşurată.

D. Victor Munteanu a rezumat înfăptuirile Blocului, arătând că pensionarii mai au şi alte doleanţe care trebuiesc satisfăcute. E nevoie însă de solidaritate deplină.

D. Scarlat Panaitescu şi-a exprimat încrederea în succesul acţiunilor duse de pensionari şi a mulţumit d-lui Victor Munteanu, pentru activitatea desfăşurată.

Moţiunea

S'a dat în urmă cetire următoarei moţiuni:

„Pensionarii publici din Iaşi întruniţi în adunare generală şi văzînd scumpetea excesivă ce apasă asupra lor, scumpete în disproporţie flagrantă cu quantumul pensiei ce o primesc, roagă guvernul să binevoiască a le asculta plîngerile care se rezumă la punctele de mai jos:

a) Sporirea ajutorului de scumpete cel puţin la suma ce primeau în anul 1931; b) desfiinţarea impozitelor de 4 şi 8 la sută asupra pensiilor. Pensia nu este un venit, ci o restituire a unor sumi reţinute dintr'un salar din care s'a aplicat odată acest impozit; c) Revizuirea şi armonizarea pensiilor în legătură cu salarul funcţionarilor publici. Până atunci să se revină la regimul din 1931; d) pensiile să se plătească integral la finele lunii în curs; e) Ajutorul de înmormîntare să se achite în chiar ziua decesului; f) Să se desfiinţeze taxa pusă recent asupra carnetelor c. r.

In urmă adunarea a luat sfârşit.

I. ARMEANU

TIRI POLIŢIENEŞTI

O ieşancă îşi reclamă soţul

pentru că a... vorbit cu altă femeie

O nostimă reclamaţie a fost introdusă la poliţie. D-na Roza Malviriuc din str. Sărărie se plânge contra soţului ei, acuzându-l că...a vorbit cu femeia Rozalica Iuftariuc din str. Albineţ 63.

*

AGRESIUNE.— D. Avram Simca din str. Palat 24 a reclamat chesturei că pe cînd se reintorcea cu soţia sa del cinematograf, a fost acostat de trei indivizi cari l-au lovit, încercând totodată să-l injunghie cu un cuţit.

D. Simca a început să strige după ajutor şi agresorii au dispărut.

Două spargeri îndrăzneţe în centrul Iaşului

S'au furat bijuterii în valoare de câteva zeci de mii de lei

Un furt îndrăzneţ s'a comis la locuinţa d-lui Leon Scheinberg din str. Colonel Langa 9. S'au sustras bijuterii şi haine în valoare de circa 35 mii lei.

— O altă spargere a fost comisă la locuinţa d-lui locotenent Const. Drăgescu din str. Lozonschi 16.

S'au furat şi aici bijuterii de valoare.

Poliţia a întreprins cercetări.

Activitatea la Iaşi

a d-lui ministru Victor Iamandi

D. ministru Victor Iamandi care a sosit Sâmbătă dimineaţă în localitate, a lucrat înainte de masă la prefectura de judeţ cu d. Tirel Zippa. S'a examinat proectul de buget al judeţului.

D. ministru Iamandi a asigurat că va obţine fonduri dela Centru.

*

Sâmbătă după amează d. Iamandi a luat contact cu şefii de sectoare din oraş, primind raportul asupra organizării „cadrelor active".

Tineretul liberal a început să se organizeze în nuclee pe sectoare, poliţistii indicaţiunilor primite dela şefii liberalilor ieşeni.

*

Eri seara fruntaşii liberali s'au reunit la d. Zippa acasa, unde s'au rezolvat diferite chestiuni cari privesc pe demnitarii din unele administraţii locale.

Astăzi atât diminiaţă cât şi după amiază d. ministru Victor Iamandi va fi la prefectura de judeţ.

Diseară d. ministru Iamandi părăseşte Iaşul, înapoindu-se la Bucureşti, întrucât mâine dimineaţă, alături de toţi membrii guvernului, trebue să participe la solemnitatea sancţionării şi promulgării noului cod penal, festivitate care are loc la palatul regal.

Sâmbătă 21 crt. d. ministru Iamandi va reveni în localitate. De data aceasta va rămânea mai multe zile şi va face vizite în judeţ în legătură cu înjghebarea „cadrelor active" rurale.

Sbilţ

Situaţia europeană se menţine gravă

Răspunsul Germaniei considerat nesatisfăcător Franţa nemulţumită.

Germania pune condiţii

Londra 16.—Ambasada germană a primit ieri din partea ministerului de externe al Reichului, o lungă notă care conţine acceptarea condiţionată de participare a Germaniei, la discuţiile dela Londra.

Germania pune următoarele două condiţiuni:

1) Să se bucure de aceleaşi drepturi ca şi celelalte state;

2) Propunerile Führer-ului în rezolvarea conflictului, să fie luate în bloc, ca bază de discuţie.

Anglia intervine din nou la Berlin

Londra 16.— Cercurile diplomatice sunt preocupate de răspunsul Germaniei, care a provocat consternare.

Cercurile diplomatice apreciază că vom asista la „o criză a păcii".

D. Eden, ministru de externe al Angliei, a comunicat telefonic ambasadorului britanic la Berlin, să se prezinte cancelarului Hitler şi să-l îndemne să revie asupra propunerilor sale, cerând ca Berlinul să trimită delegat la Londra, fără condiţiuni.

*

Londra 16.— Un ministru de externe a declarat ziariştilor că s'a făcut o puternică majoritate în jurul Franţei, din cauză că ţara judecată pentru călcarea tratatelor nu poate pune în discuţie alte probleme decât cele care fac obiectul reclamaţiei.

Situaţia îngrijorătoare

Bucureşti 16.—D. Nasta, trimisul special al ziarului „Dimineaţa" la Londra a telegrafiat astă noapte la orele 4, că situaţia înspiră profundă îngrijorare.

Se aşteaptă un nou răspuns din partea Germaniei. In caz când acest răspuns nu va veni, consiliul Societăţii Naţiunilor se va întruni şi va lua hotărâri.

Franţa nemulţumită

Londra 16.—D. Flandin, ministru de externe al Franţei, a declarat aseară ziariştilor:

„Am venit la Londra pentru a face să se constate violarea acordului de la Locarno, iar nu să negociem cu Reichul.

Dacă ar fi să se întâmple altfel, prefer să mă întorc la Paris şi chiar să părăsesc Societatea Naţiunilor, care e întrunită acum".

Declaraţia aceasta a provocat senzaţie şi e viu comentată în cercurile diplomatice.

Discuţiile dela Londra

Londra 16.—Consiliul Societăţii Naţiunilor ţine astăzi dimineaţă o şedinţă privată, pentru a fixa ordinea de zi a şedinţei de după amează.

*

Paris 16—„Le Matin" prevede că Liga Naţiunilor va pronunţa Marţi verdictul, fie că Germania acceptă sau nu, să fie reprezentată la conferinţa dela Londra.

Guvernul nostru se informează

Buc. 16.—Dl. N. Titulescu, care se află la Londra, a avut o convorbire telefonică, cu d. Gh. Tătărescu, D-sa a informat guvernul asupra mersului tratativelor de la Londra şi a rugat pe preşedintele consiliului de miniştri, să răspundă în Parlamezt, la întrebările în legătură cu aceste chestiuni.

Săptămâna aceasta se va întruni un consiliu de miniştri pentru a discuta problemele de politică externă.

Indrăzneţ atac banditesc în jud. Dorohoiu

Un comerciant maltratat şi jefuit

Dorohoi 16.—Un îndrăzneţ atac banditesc s'a înregistrat noaptea trecută în comuna Cotuşca, judeţul Dorohoi.

Hoţii au intrat prin spargerea unei uşi dosnice în magazinul comerciantului Moise Moscovici. Comerciantul trezit din somn şi vroind să opună rezistenţă, a fost grav maltratat şi apoi legat.

Deasemenea şi restul familiei a fost maltratată şi ţinută sub teroare. Banditii au răvăşit toată casa şi negăsind bani, au luat lucruri casnice şi mărfuri din prăvălie. Nemulţumiţi cu această pradă, au trecut în magazii de unde au furat o mare cantitate de cereale.

Dimineaţa comerciantul a reclamat cazul postului de jandarmi. In urma cercetărilor făcute a putut fi arestat individul P. Olariu care a mărturisit fapta. El refuză însă să denunţe complicii. O mare parte din lucrurile furate au fost trimise spre vânzare.

Sandy

x Eri a avut loc în sala Statului Negustoresc conferinţa „U. A. G. S. E."-ului, (Uniunea asoc. gen. a studenţilor evrei din Iaşi).

Au luat parte şi delegaţii studenţeşti din alte oraşe.

S'a desbătut pe larg situaţia studenţilor evrei.

EROUL ZILEI

x Ministerul de finanţe pregăteşte un proect de lege pentru înlesnirea achitării impozitelor restante.

Pentru restanţele până la 1 Aprilie 1931, se va acorda o reducere de 50 la sută. Debitele dela 31 Aprilie 1931 până la 1 Aprilie 1934 vor fi lichidate, plătindu-se 85 la sută în titluri de rentă tranşa B şi 15 la sută numerar.

Dl. Tătărescu

s'a înapoiat în Bucureşti

Bucureşti 16.—D. Gh. Tătărescu, preşedintele Consiliului s'a înapoiat în Capitală, venind dela Poiana. D. Inculeţ, minis. de interne, a plecat la o vânătoare în jud. Prahova.

x Fiind reţinuţi la Bucureşti pentru un al doilea spectacol, recitalul de dans al artiştilor sovietici anunţat pentru astă-seară la Teatrul Naţional, se amână. Spectacolul va avea loc încă săptămâna aceasta în una din sălile de cinema din oraş, teatrul fiind ocupat. Biletele la „Braşcu".

x La tragerea de eri a Loteriei Statului, lozul-matcă cu No. 35.505 din marea colectură *Gh. Stănoiu* a eşit cu 1.000 000 lei.

DE INCHIRIAT 2 apartamente a câte 2 camere, bucătărie, apă, tot la canal. A se adresa la d. avocat N. Georgescu str. Guti 6 prin Rosetti.

ORA 12

Se dă un ultimat Germaniei

Mare agitaţie la Londra

Londra 16—Azi dimineaţă la orele 11 consiliul Ligii Naţiunilor a ţinut şedinţă privată.

In cercurile iniţiate se asigură că răspunsul Germaniei este inacceptabil.

Astăzi după amiază consiliul Ligii Naţiunilor va constata violarea de către Germania a obligaţiunilor internaţionale.

In cercurile diplomatice se afirmă că se va trimite Germaniei un ultimatum pentru retragerea trupelor din Renania

Textul acestui ultimatum va fi cunoscut în cursul nopţii.

DIVERSE

Paris 16.— D. Puiu Dumitrescu, fiul generalului Dumitrescu, va veni la Bucureşti spre a-şi vedea părinţele, care se află serios bolnav.

*

Bucureşti 16. — Principele Nicolae, care se află în străinătate, a anunţat că se va întoarce în ţară în cursul acestei luni.

Bucureşti 16.— Doamna Kolontay, ambasadoare sovietică va veni în România spre a-şi petrece vacanţa, în cursul lunei Mai

x La spitalul „Sf. Spiridon" a fost internat locuitorul Victor Vabanu din com. Aroneanu jud. Iaşi, care prezenta grave răni pe corp.

El declarat că a fost atacat de un necunoscut şi înjunghiat cu un cuţit.

CUMPĂR AUR de dinţi, etc. argintării cumpărător direct Str. Brătianu Nr. 82 vis-a-vis de str. Mărzescu

Şi la tragerea de eri 15 Martie 1936 au eşit din Marea Colectură

Gheorghe Stănoiu

care crează milionari la toate clasele

Lei Un Milion Matca No. 35.505 la Bucureşti

LEI 250.000	Anexa No. 253.346		s. I
„ 250.000	„ „	„	s. II
„ 200.000	„ „	„	s. III
„ 200.000	Matca „	31.202	
„ 100.000	„ „	60.804	
„ 100.000	„ „	18.247	
„ 100.000	„ „	139.992	

precum şi alte multe mii câştiguri mari

SUCURSALA IAŞI

PIAŢA UNIREI 17 Telefon 24

Sport cu bătae, la Chişinău

Chişinău 16.—Ieri s'au produs grave incidente pe terenul sportiv, unde avea loc un match de foot-ball între Sporting Club şi Macaby.

Câtiva studenţi dela facultatea de agronomie, au năvălit pe teren şi au lovit pe jucătorii evrei.

Sunt câtiva uşor răniţi.

Solemnitatea punerii în vigoare a noului cod penal

Bucureşti 16.—Mâine după amiază va avea loc la Palatul Regal solemnitatea sancţionării noului cod penal, în prezenţa tuturor membrilor guvernului.

Parlamentul nu va ţine şedinţe, pentruca deputaţii şi senatorii să participe la solemnitate.

Deasemenea Curtea de Casaţie va suspenda judecarea.

Ministrul de justiţie va oferi suveranului un cod penal legat în piele.

Suveranul vo rosti un discurs.

Se va acorda cu acest prilej şi o amnistie.

REŢINUŢI LA BUCUREŞTI pentru un al doilea spectacol Recitalul dansatorilor sovietici

anunţat pentru astă-seară la *Teatrul Naţional*

se amână

Informaţii la „Braşcu".

ANUL XXXII No. 8682

ABONAMENTE

Lei 350 . . . . pe un an
. 180 . . . . . 6 luni
. 90 . . . . . 3 .
. 1000 . . Instituții publice

ATELIERELE TIPOGRAFICE
IAȘI. — STR. LAPUȘNEANU 37

Telefoane { Redacția 391 / Administrația 294 / Serviciul de noapte 367

1 LEU

OPINIA

Ziar popular cotidian

MERCURI 18 MARTIE 1936

Premii Gratuite
SERIA 65-a
Bon No. 16

Criza păcii

Situația europeană continuă să fie considerată ca foarte gravă, întrucât până'n prezent nu s'a putut purcede măcar la o discuție serioasă în sânul Ligii Națiunilor.

Franța cere să se constate violarea acordului dela Locarno și să se aplice sancțiuni în caz dacă Germania nu va consimți să demilitarizeze iarăși Renania; iar cancelarul Hitler pune la rândul său condițiuni, pretinzând că propunerile sale trebuie luate ca bază de discuție.

Să sperăm totuși că, în cele din urmă, se va ajunge la aplanarea vremelnică și a acestui conflict, așa precum s'a ajuns la înțelegere în atâtea alte cazuri similare.

Și dacă tratativele vor ieși sau mai precis, nici nu vor începe, Germania încăpățânându-se în atitudinea ei? Dacă Societatea Națiunilor se va vedea silită să-și însușească fie în parte, teza francheză și să prescrie membrilor ei aplicarea de sancțiuni economice împotriva poporului german?

In acest caz, vom asista la o criză a păcii; adică se va formula clar întrebarea: *pace sau război?*

Pacea de care avem astăzi parte, nu-i cine știe ce fericită.

Și totuși, oridecâteori se vorbește de eventualitatea unei crize a păcii, o frică nebună ne cuprinde sufletele.

Popoarelor lumii le e frică de război; oamenii nu mai vor să se măcelărească; oamenii țin la viață—așa rea și chinuitoare cum este.

Și dregătorilor de pretutindeni li-i frică de război. Și pe ei îi sperie criza care poate să aibă sfârșit tragic. Deaceia nădăjduim că putem rămâne liniștiți:

— Nu va fi război! Nici mâine, nici peste un an, doi, trei...

I. L. BASARABEANU

Pentru evitarea ruinei orașelor

Trebuesc municipalizate toate serviciile publice

Dar la Iași, se procedează pe dos, -- ducîndu-se orașul la ruină

Orașele noastre sânt în criză mare. In ultimii ani, veniturile le-au scăzut mereu, la toate categoriile de impozite, cât și în ce privește cotele adiționale care le revin din bugetul general al Statului. In schimb, Statul pune sarcini tot mai mari pe bugetele comunelor.

Criza aceasta a orașelor e în creștere. Și deaceia, conducătorii comunelor caută mijloace pentru a evita ruina centrelor provinciale.

Mijlocul cel mai bun, preconizat de conducătorii municipiilor noastre este: *municipalizarea serviciilor publice.*

Adica, toate serviciile aducătoare de venituri și care se află în exploatare particulară, *să treacă în exploatarea comunelor.*

Numai la Iași se întîmplă pe dos. Rînd pe rînd, orașul și-a abandonat cele mai importante surse de venituri. Și astăzi, sub amenințarea directă a ruinei, în loc ca orașul să-și ia înapoi sursele de venituri (lumină, tramvai, abator, piețe etc.), --abandonează și ceia ce i-a rămas.

Cum e cazul cu apa.

Și încă într'un fel care înseamnă o nemaipomenită spoliare a orașului.

Toată instalațiunea de apă, în valoare de peste 600 milioane lei, e dată în beneficiul unor particulari favorizați.

De la apă, comuna avea încasări de circa 20 milioane lei, din care mai mult de jumătate foloseau la nevoi edilitare generale.

Prin Soc. Apelor comuna pierde și acest venit important care va trece în buzunarul unor particulari.

In viitor, primarul Iașilor va fi comandant peste ruine, și peste... eșarfă, cum foarte bine a spus-o d. C. Toma în ședința Consiliului municipal. G.

O explicație a d-lui prof. Șerban

în privința turneului „Comediei Franceze"

Domnule Director,

Intr'un număr recent din „Opinia" am citit un articol iscălit „Un Sceptic", în care autorul din dosul anonimatului acuză „Comedia Franceză" că ar fi venit să facă afaceri bănești pe spinarea bieților Ieșeni.

Această afirmație este o ofensă gravă și la adresa distinșilor oaspeți. Ea este și o ofensă adusă Ieșenilor cari n'au obiceiul să drămuiască ospitalitatea prin prisma unor calcule mărunte:

De fapt lucrurile stau cu totul altfel. Fiecare reprezentație costă pe statul francez 36.000 franci, adecă pe cursul obișnuit circa 468.000 lei. Dacă evaluăm la maximum de 60.000 lei venitul net al reprezentației dela Iași, reese că statul francez a făcut Ieșenilor un cadou de 400.00 lei, pentru a le putea da prilejul să admire un ansamblu unic în istoria teatrului ieșan.

In asemenea caz, mai este oare cu putință să se găsească persoane cari să acuze pe Francezi că au venit să ne speculeze? Scepticismul este totdeauna o atitudine stearpă, dar de multe ori are și ceva distins în el. De data aceasta îmi pare că se confundă cu spiritul de... periferie.

Și data aceasta (nu aș fi voit să o spun), am insistat în dorința de a intensifica relațiunile intelectuale cu Franța ca Iașul să fie trecut în itinerarul Comediei Franceze, ără să bănuesc la ce grațioziități expunem pe distinșii oaspeți.

Cu distinse salutări.

N. SERBAN

*

N. R.-- Publicăm cu plăcere explicațiunea d-lui prof. Serban; dar nu ne putem reține mirarea că un singur spectacol al „Comediei Franceze" poate implica o cheltuială de 468,000 lei! Și nu erau nici zece actori... Credeam că numai maharadjahii indieni își permit asemenea chelt eli uimitoare.

Note

Lipsa de respect

pentru averea publică

Românul nostru, pe lângă talentul poetic și obiceiul sperjurului, mai are o calitate ce-l caracterizează: nepăsarea față de tot ce-i avere publică. Exact mentalitatea lui Conu Leonida din Caragiale, care spune cu cea mai deplină seninătate că „are Statu de unde", sau „treaba Statului".

Cetățeanul nostru cum se vede singur undeva,— și mai ales la o instituție publică — se simte rușinat dacă nu toarnă o pornografie pe bunătate de zugrăveală, sau măcar dacă nu-și scrie obișnuita „amintire"...

Asta, așa, ca să știe posteritatea că dumnealui Nae Coșcoveală, de ani 38. din com. Cucueții de Jos, a trecut în anul 1936, ziua cutare prin aceste locuri.

Și cu așa obișnuință, au ajuns zidurile edificiilor publice adevărate albumuri ale mentalității românești.

Dar nu numai atât. Românul, om practic, nu se dă în lături să distrugă în mod sălbatic, bunu public, dacă nu-i convine ceva.

Așa, spre exemplu, pe strada mea, pavată după multe, foarte multe intervenții, un căruțaș și-a împiedicat o roată de trotuar.

Foarte calm, d-sa, în loc să pue umărul și să ridice roata ca să poată merge mai departe, a adus de undeva o casma, a spart vr o doi metri de pavaj și și-a scos căruța. Operația asta a făcut-o cu cea mai inocentă și senină mutră, convins fiind că așa trebue să procedeze.

Au trecut pe acolo mulți cetățeni, un polițist chiar; nimeni însă n'a găsit vreo vină căruțașului care distrugea strada, fluierând ca la nuntă.

De ce?

Pentrucă fiecare din ei ar fi făcut la fel.

Și să ne mai mirăm că se fură busturi din cimitir, capace de cana; grilaj de mormânt sau inscripția de pe teiul lui Eminescu?!

Atragem atențiunea chesturei de poliție să pue un gardian lângă Georgel Mârzescu, căci ni se pare că bronzul cui-i fixat prea bine de soclu...

AUREL LEON

Din toată lumea

Rhenania

Presa germană, comentând evenimentele politice din ultimul timp, scrie că ocuparea zonei demilitarizate a Rinului de către trupele Reichului, nu constitue decât un gest simbolic. Efectivul trupelor germane în zona renană, e format numai din 36.500 de soldați, inclusiv forțele organizate ale poliției. Nu există alte unități de luptă și nici avioane de bombardament.

Teritoriul în chestiune e locuit de a 5-a parte din populația Germaniei adică de 14,500.000 locuitori; iar ca întindere, reprezintă a 8-a parte din suprafața totală a Germaniei.

Civilizația preistorică

Recentele săpături arheologice din China, au dus la desgroparea unui sat preistoric în provincia Shomsi. Savanții arheologi au stabilit că în aceste locuri, acum 3500 de ani, exista o civilizație înaintată.

Casele, foarte îngrijite, aveau picturi prețioase pe pereți și balcoane mari. Printre animalele domestice, locuitorii străvechi aveau câni și pisici.

Femeia juca în viața socială un rol destul de important și cutiile de farduri arată că ea nu era mai puțin cochetă decât femeia de astăzi...

Școala lui Masaryk

La Praha s'a deschis în cursul lunii Februarie, o școală de stat cu preocupări sociale și igienice.

Școala este înzestrată de fostul președinte al republicei d. T. Masaryk, și e condusă după modelul școalelor americane.

La noi, unde guvernanții nu sunt preocupați de astfel de chestii... mărunte, o școală de acest gen le-ar prinde bine chiar și dumnealor...

Femeia și fardurile

O statistică publicată de curând arată că femeile americane cheltuesc în fiecare an suma fantastică de 30 miliarde lei, pentru întreținerea frumuseții. Adica, pentru: pudră, parfum, roș de buze, diverse farduri, pomezi, apă de păr etc. etc,

In anul 1902 se aflau în Statele-Unite 263 magazine cu articole de frumusețe feminină. Astăzi sânt peste 30.000!

Iată ce imense sacrificii bănești fac americancele, spre a-și menține faima de femei frumoase.

Dar parcă numai americancele azvârl pentru farduri... banii barbaților?

Elefantul mărilor

Grădina Zoologică din Vincennes (Franța) adăpostește o o focă uriașă, care cântărește nu mai puțin decât 1.800 kilograme și poate înghiți dintr'o dată un om în greutate de 100 kilogreme. Acest animal gigantic de curând prins în mările polare— a fost poreclit „elefantul mărilor" și zoologii spun spun că în toată lumea nu se găsesc decât _dou-trei exemplare.

Armata Sovietică

Armata Rusiei Sovietice (apreciată în timp de pace la 1,300,000 soldați), este împărțită în 11 „ocruguri" (circumscripții) mari, care numără 23 corpuri de armată.

Trei circumscripții se află în Rusia asiatică, și 8 în Rusia europeană.

Circumscripția din Leningrad are corpuri formate din 6 divizii (dintre care una motorizată) și o brigadă de cavalerie.

Iar la hotarul Nistrului unde se află circumscripția Kievului, sunt 5 corpuri de armată.

Cu alte cuvinte: „pace înarmată"!

Studenții și moartea lui G. Ibrăileanu

Omul care un stert de veac s'a „mistuit luminând", nu mai este. Gândurile lui mari, sufletul lui larg mai aleargă doar printre noi. Cine l-a văzut odată, nu poate să-l uite. Vorba lui liniștită te vrăjea, te încătușa cu totul, tocmai prin liniștea cu care era spusă. Era un om despre care nu poți vorbi decât cu fruntea descoperită și cu sufletul îngenunchiat.

Când am venit primadată la facultate, acum câțiva ani, mi-aduc aminte cu câtă nerăbdare așteptam deschiderea cursului de literatură. Cum zilnic întrebam pe studenții mai mari: „când vine d. Ibrăileanu?" Așteptarea era tot mai grea, până când, în sfârșit, vedem anunțată sosirea profesorului. Sala de curs era cu mult neîncăpătoare, lumea fierbea în așteptare. Venea încet, și obosit, stătea pe scaun tot timpul. Era singurul curs la care băeții nu renunțau la locurile din prima bancă, (nu erau deloc cavaleri față de colegele lor).

Mâna stângă o țineam continuu la ureche spre a urmări mai bine expunerea profesorului (vorbea încet) ar dreapta aluneca tot mai repede pe hârtie, concretizînd

Continuarea în pag. 2-a

Anglia va avea o regină?

S'a zvonit că regele Eduard VIII al Angliei ar fi hotărât să se căsătorească. Ch ar se afirmă că aleasa regelui ar fi **prințesa Eugenia de Grecia** (în clișeu), fiica prințului George de Grecia și vara ducesei Marina de Kent.

Prințesa Eugenia e în vrstă de 26 ani.

Poporul englez așteaptă cu nerăbdare confirmarea zvonului despre o căsătorie regală.

Problema Rhenană

Trupe germane, intrate în Köln (Colonia).

Lumea întreagă se întreabă, dac Germania va admite să-și retragă trupele din Rhenania, pentru a evita o criză europeană, care ar putea duce la război.

Maglavitul și Petrache Lupu

Insemnări din conferința d-lui prof. dr. G. Marinescu

E o comună cu 5000 loc., situată pe malul Dunării, în Jud. Dolj. Aici s'a născut în 1907 Petrache Lupu. Rămas fără tată, mama sa s'a recăsătorit cu un om nu tocmai cruce de biserică. Lângă acești părinți care îi dădeau cu părere de rău o bucată de mămăligă, a trăit nenorocit. P. Lupu. După o variolă, a rămas cu surditate necomplectă. Păștea vitele satului iar simbria o lua tatăl vitreg.

Plângea când cineva bătea o vită; o mângâia apoi pe locul loviturilor. Ca cioban la oile satului, înnapoia cu grabă oile streine rătăcite în turma sa. A găsit odată 10 mii de lei pe core i-a înnapoiat păgubașului.

Tatăl să vitreg fura iarna cruci din cimitir, pentru foc. Petrache plângea și tremura departe de căldura lemnului morților și spunea: „De ce iei umbra morților tăticu e?

Lasă crucile acolo săracii, să-le țină umbra!" Noaptea ducea pe furiș crucile la cimitir.

Cinstit și credincios a ajuns P. Lupu vârsta serviciului militar. Era însă cepeleag și cu un vocabular redus. Deaceia a fost bănuit că simulează mutismul și prostia, și a fost bătut, însă examinat de medicii Spit. militar (Craiova) a fost reformat pentru: surdomutism provenit din sifilis ereditar (!). scrie în foaia matricolă.

Insă d. Prof. Marinescu n'a găsit această diagnoză bizară în foaia de observație de la Spit. Militar, deci e o eroare. In foia din spital scrie: otită medie supurată bilat., ușoară idiotie. Vom vedea la urmă ce este această pretinsă idiotie. Intors acasă, s'a însurat cu o femee săracă dar harnică, a construit o stână pentru oile sătenilor și a rămas cioban.

La 31 Mai 1935, mergând acasă prin pădure, la un loc cu 3 buturugi, i-a apărut un moș cu barba mare albă împreună cu musteți, acoperit pe corp cu ceva alb—un fel de sarică ciobănească. Sta în aer iar în jurul său plutea un miros de smirnă.

„Nu-ți fie frică! Du-te în sat și spune oamenilor să se pocăiască, să se ducă la biserică, să se lase de rele, că de nu, o să le rupă mușchii!". Ingrozit, P. Lupu n'a spus nimănui o vorbă.

In 3 Vineri s'a repetat vedenia, în acelaș loc, cu aceiași poruncă de a chema lumea la pocăință. După a 3-a arătare, Sâmbăta a fost trezit din somn de o forță imperioasă. A povestit totul nevestii, a fugit la preot și apoi la primărie povestind întâmplarea și predicând învățăturile pe care i le repetase „moșul" în trei rânduri. Au venit ziariști și autoritățile din Calafat.

Personalitatea lui P. Lupu s'a schimbat uimitor. A început să cheme la pocăință și să predice sub o formă simplă învățăturile moralei creștine. Au venit mii de pelerini din toată țara; se colectau bani pentru o mânăstire, s'au construit cruci mari și amvoane pentru predica ciobanului, s'au luat măsuri sanitare și administrative. Autoritățile au avut mult tact spre lauda lor. Azi se proectează la Maglavit opere sociale admirabile: spitale, biserici etc. Ciobanul are o mare autoritate morală.

Nu se mai fură în Maglavit și împrejurimi, nu se mai comit crime. Mii de lumânări ard zi și noapte. Din toate unghiurile țării vin zeci de mii de pelerini, pe jos, cu carul, cu trenul. Auzindu-se că s'au produs vindecări miraculoase, mii de oioși în-

Continuarea în pagina 2-a

NUMAI ANTINEVRALGICUL
JAWOL
VA AJUTA

Informaţii

x **Journa'e de modă pentru sezonul de primăvară la „Librăria Naţională" S. Peritz str. Lăpuşneanu 28**

x Cabinet Dentar *I. Goltman* dentist. Lucrări moderne. Preţuri reduse. Piaţa Unirei (colţ Cuza Vodă 62). Intrarea prin bolta de lângă Socec).

x **Deţinătorii de obligaţiuni Împrumutul de Înzestrare a Ţării 4½ %, din 1934 pot controla dacă aceste titluri au eşit la sorţi sau cu premii la tragerile până astăzi inclusiv 1 Februarie 1936, adresându-se colecturei Campus şi Bassa din Iaşi str. Lăpuşneanu 16.**

Informaţiunile se dau în mod gratuit.

Citiţi zilnic Opinia

BANCA NAŢIONALĂ A ROMÂNIEI
SUCURSALA IAŞI

Banca Naţională a României

Publicaţie

Se aduce la cunoştinţa generală, că se va vinde prin oferte închise, următoarele bunuri, aparţinând Băncei Naţionale a României, şi anume:

1) Terenul şi instalaţiunile împreună cu toate clădirile, construcţiunile şi maşinele aflate pe el,—fost proprietatea S. A. Moldova pentru comerţul şi Industria Lemnului şi situate în comuna Vasile Lupu jud. Iaşi.

Se poate oferta pentru imobile şi instalaţii (maşini) în care caz se va depune o garanţie în numerar de Lei 30.000.— sau numai pentru maşini (instalaţii) în care caz garanţia va fi de Lei 10.000.—.

2) Terenul, clădirile şi instalaţiile fabricei de Ciorapi „Impletitura", Moritz Rechler & Fii din Iaşi str. Bucşinescu.

Ofertanţii vor depune o garanţie de Lei 30.000.—.

3) Maşinele de papetărie foaste proprietatea Soc. Papetăria Românească, situate în Iaşi Şoseaua Naţională.

Ofertanţii vor depune o garanţie de Lei 6.000 în numerar.

Amatorii vor depune ofertele la Sucursala Băncei Naţionale Sucursala Iaşi, Strada Ştefan cel Mare, unde pot lua orice lămuriri referitoare la bunurile de mai sus, până în ziua de 8 Aprilie 1936.

Ocazie unică Magazinul de Încălţăminte
„QUADRAT"
Iaşi Str. Ştefan cel Mare No. 15
Pentru a da numeroşilor săi clienţi posibilitatea de a se aproviziona în plin sezon de încălţăminte cu preţuri eftine a decis să înfiinţeze
O lună eftină
care începe Sâmbătă 14 Martie a. c.
Calităţi şi forme superioare.
Importanţa stokului nostru şi preţurile de orientare de mai jos
sunt o oglindă fidelă că nu trebue să cumpăraţi niciun fel de încălţăminte pentru bărbaţi, dame şi copii înainte de a ne fi vizitat.

Pantofi tennis cu talpă cauciuc	dela lei	60	per.	Pantofi de damă toc L. XV	„ 245 „
Pantofi de casă eleganţi de piele toate cul.		70	„	Pantofi de damă chevreux şi antilopă	„ 275 „
Pantofi complect cauciuc marca Quadrat		80	„	Pantofi bărbăteşti box şi lak	„ 245 „
Pantofi de lac şi box pentru copii	Lei	95	„	Pantofi bărbăteşti cu talpă creppe	„ 325 „
Pantofi p. şcolari şi şcolăriţe	„	145	„		
Pantofi de satin pentru dame	„	175	„		
Pantofi de damă toc troteur	„	195	„		

Profitaţi de această unică ocazie.

AZI la ROXY 2 filme mari premiere în Iaşi
LA BANDERA
cu Annabella şi Jean Gobin
Al doilea film
Papagalul chinezesc
Micky Maus şi Pathe Nathan complectează programul

Triumful „Timpurilor Noui" la New-York şi la Londra

Reportajul premierei dela Teatrul Rivoli din Londra

Două mii de critici cinematografici şi oameni de specialitate au luat parte la reprezentaţia de presă a noului film al lui Charlie Chaplin, „Timpuri noui", a cărui premieră mondială a avut loc la New York şi Londra. Două mii de oameni au umplut imensa sală şi, timp de două ore, au uitat de lume şi de treburile lor. Şi au râs, atunci când vroia Chaplin, ca nişte copii care vin pentru prima oară la teatrul de păpuşi. Când s'a terminat, au aplaudat cu frenezie. Iar când au părăsit sala, şi-au reluat masca indiferenţei, sub care fiecare individ dispare în massă.

Şi în film este o scenă, în care vârtejul metropolei se învârteşte în faţa ochilor lui Chaplin: automobile, case, oameni, trăsuri, lumini—toate se încrucişează înaintea ochilor lui Charlie când părăsiţe închisoarea... Trei lucruri sunt noui în acest film.

Întâi — Charlie a scris singur muzica şi această muzică e frumoasă. Cuceritoare, plină de ritm; nu acompaniază numai: ia parte la acţiune.

Al doilea: Charlie are curajul unui artist mare şi profund şi îndrăzneşte să introducă cele mai delicate probleme contemporane într'un joc vesel, fără să le bagatelizeze. Căci fondul filmului este şomajul şi grevele, asuprirea individului de către forţele ordinei. Nimeni nu se supără întrevăzând acest fond, printre râsete.

Al treilea: In anul filmului vorbitor 1936, Charlie se încăpăţânează să realizeze un film — care ne redă cele mai felurite sunete — cu excepţia cuvântului vorbit. Şi el are dreptate. Căci nu perdem nimic. Muzică dramatică şi lirică, o jumătate de duzină de sub-titluri, ca supremă concesie o placă de gramofon şi vocea de conserve a preşedintelui la aparatul de televiziune ne fac să înţelegem ce trebue înţeles.

In fine, Charlie cântă! Are vocea sa proprie. Numai încăpăţânarea sa îl face să refuze să vorbească, să creieze cuvinte care nu există—să-şi dea osteneala să dovedească cât de inutile sunt ele—când gesturile vorbesc dela sine.

Natural, Rembrandt ar fi devenit pictor, şi dacă s'ar fi născut fără mâini. Chaplin a decis să se descurce fără limbă. Pe cine îl incomodează acest lucru? Efectul contează, nu mijloacele. Nenumărate mii de persoane din toate părţile lumii vor vedea filmul şi se vor duce acasă cu vorbele: Mulţumesc, Charlie!

Londra, Februarie.

A. 119 B. G. E.

Figura Dv. în diferite expresii o puteţi obţine numai la
FOTO AUREL
18 fotografii în variate poziţiuni numai Lei 50.
FOTO AUREL
str. Cuza Vodă 6

Raze, Unde-Scurte
Diathermie
DOCTOR
Gr. A. Dimitriu
Asistent universitar
Specialist în Boli de PIELE SIFILIS, VENERICE
Str. Lăpuşneanu No. 32
Cons. 2—4 şi 6—8 p. m.

Bogăţia e a bogatului, dar sănătatea e a tuturor

Când corpul e anemiat sau nervii sunt slăbiţi, sau plămânii debilitaţi, medicul recomandă aerul de munte. La noi şi în străinătate, staţiunile climaterice situate la altitudini mari, sunt pline vara şi iarna de bolnavi veniţi să-şi regăsească echilibrul în aerul oxonizat.

Dar nu toţi acei cari suferă au mijloace şi timpul de a se duce la munte, Pentru ei nu mai e salvare? N'au şi cei săraci dreptul la sănătate? Cu ce vom înlocui acestora aerul puternic de care au nevoie până când se vor putea deplasa?

Hemoglobina şi vitaminele care sunt la baza celebrului vin tonic Tonoglobine Irradié au asupra organismelor slăbite o acţiune puternică de regenerare. Inmulţind numărul globulelor roşii, primenind sângele, activând arderile din organism, Tonoglobine Irradié al cărui gust e delicios, este astăzi remediul la care recurg cu bucurie în lumea întreagă, toţi acei, săraci şi bogaţi, cari din diferite motive, nu se pot deplasa pentru căutarea sănătăţii.

Conţinând în afară de elementele menţionate — glicerofosfat de calciu şi extract de ficat în proporţii dozate pe baze strict ştiinţifice, Tonoglobine este incontestabil cel mai energic tonifiant şi cel mai răspândit în lumea întreagă.

Artin
CEL MAI EFICACE LAXATIV,
nu provoacă dureri, nici turburări! Nu obişnueşte stomacul.
ARTIN constitue tratamentul ideal al CONSTIPAŢIUNILOR acute şi cronice.

PERDUT cartea chitanţă Nr. 120835 din 1934 eliberată de Corporaţia Bacău pe numele meu. O declar nulă şi fără valoare în mâinile oricui s'ar găsi. Mitică Herghelegiu str. Tulpinei 13

O lămurire

In ce am scris despre fostul gardian Unteniuc, dela închisoarea Galata, răposat, — dela tipar s'a produs o comprimare. N'am afirmat că: „în zeci de ani, din această închisoare n'a evadat nimeni niciodată"; ci, amintind că bisericei, căreia i-a fost dat a ospitalisa în închisoare.

Închisoare în casele ei strâbune, în acelaş timp i-a fost aminte a nu-i cauza institu-ţiei-închisoare rici cel mai mic neajuns, şi „dela venirea credincioşilor la biserică n'a evadat nimeni". Sau, nu că biserica Galata „rar are cinstea a se sluji". Se slujeşte rar, fiind mai multe biserici în parohie, dar pentru biserică nu poate fi vorba de cinste, ci împlinirea datoriei celor obligaţi, aceasta fiind— cinstea lor. Biserica are cinstea ei — lăcaş de închinare; Şi, aceasta pe dealul Galata, a unui monument de artă religioasă, din străbuni, unanim preţuită.

Preot F. BOBĂRESCU

Studenţii în viaţa publică

Cum priveşte problema partidul naţional - ţărănesc

O expunere a d-lui prof. G. Zane

La inaugurarea secţiei universitare a tineretului naţional-ţărănesc, d. prof. Gh. Zane, vice-preşedinte al organizaţiei locale, a ţinut următoarea cuvântare semnificativă:

Se discută încă, dacă ti-nerimea universitară trebue să activeze şi pe plan social. Câţi din cei cari azi o admonestează că activează pe plan social, n'au tulburat pe vremea studenţiei lor, liniştea acestui oraş!

In fapt însă nici odată până acum studenţimea nu s'a menţinut numai pe plan universitar. Oricâte baraje s'ar ridica în calea acţiunii sale, acţiunii sale extra-universitare, ea tot va trece peste ele,

pentrucă frământările epocii noastre sunt prea puternice pentruca curentele de opinie publică să nu străbată şi în universitate.

Chestiunile principale care se pun înaintea conştiinţei dv. trebue să fie două: *Pregătirea intelectuală, care trebue să primeze; şi directiva ideologică pe care trebue s'o urmaţi.*

Dv. cari v'aţi adunat aci, aţi înţeles că aspiraţiunile unui veridic intelectual român nu poate fi rătăcirea pe căile extremismului fascist sau hitlerist.

Dv. aţi înţeles că misiunea pe care trebue să ne-o asumăm în faza actuală a poporului român, este ridicarea naţiunii noastre prin eliberarea de sub orice formă de exploataţie.

Dv. aţi înţeles că toate forţele trebuesc concentrate pentru întărirea libertăţii şi înlăturarea tiraniei utilizate, pentru dreptatea socială.

Dv. înţelegând astfel sensul luptei noastre, aţi simţit ca şi noi, că ţărănismul poate satisface cea mai înaltă nevoie de ideal, şi tot odată cea mai puternică trebuinţă de real.

Dv. aţi văzut astfel dincolo de cotidian, şi prin gestul pe care-l faceţi, insistând şi perzistând să aprobăm adeziunea Dv, reabilitaţi puterea de înţelegere şi capacitatea de simţire a unei întregi generaţii, de atâtea ori atât de nedrept judecată.

Este inutil să adăugăm că prezenţa Dv. aci *nu modifică cu nimic poziţiile noastre dinlauntrul Universităţii:*

Vom continua, ca şi până acum, să ne îndeplinim cu aceiaşi, punctualitate şi obiectivitate, îndatoririle noastre profesorale şi suntem siguri, că prin strângerea relaţiilor dintre profesori şi studenţi, nu numai că va spori sentimentul Dv. de datorie şcolară, *dar va folosi efectiv formaţiune Dv. intelectuală.*

Căci *nu ne gândim un moment măcar că tinerimea universitară trebuie îndrumată spre strada diversiunilor ocazionale.*

Partidul Naţional-ţărănesc deschizând porţile sale tineretului universitar, vrea să-i dea putinţa ca să-şi complecteze cunoştinţele statistice prin observaţia şi cunoaşterea experienţii sociale, în special a masselor populare, pentruca înţelegându-le, să se integreze pe deplin în năzuinţele lor, să li se înalţe prin cultură către aspiraţiuni superioare şi către idealuri sociale din ce în ce mai înalte.

Avem convingerea nestrămutată că ceia ce va asigură biruinţa finală a acţiunii noastre, nu este sprijinul ce îl poate da forţa brutală, ci forţa ideilor cari alcătuiesc credinţa ce o sprijină,—a încheiat d. prof. Zane.

REP.

Studenţii şi moartea lui G. Ibrăileanu

Continuarea din pag. I-a)

mărgăritarele unui mare suflet şi gândurile unei minţi cu adevărat luminate.

Lecţiile cele din urmă (Ianuarie-Februarie 1934) erau consacrate studierii lui Eminescu: *„Cum a fost primit Eminescu în decursul timpului?"*

A început cu biografia, discutând pe marginea cărţii lui G. Călinescu: „Viaţa lui Mihai Eminescu"; apoi a trecut la ediţiile lui.

Era atâta adevăr totodată în expunerea lui Ibrăileanu, atâta farmec, încât aveam impresia că lucruri pe care le auzim pentru prima oară, le ştiam de multă vreme.

Se identificase acest om în aşa măsură cu autorul. „Luceafărului", încât aveam impresia că vorbind despre Eminescu, nu face decât să-şi expună fragmente din propria-i viaţă.

Când am aflat de moartea lui Ibrăileanu, eram în sala de curs înainte de intrarea profesorului. Deşi îl ştiam bolnav de multă vreme vestea morţii a fost totuşi prea grea spre a fi uşor suportată. Nimeni n'a mai şoptit un cuvânt şi ochii studenţilor trădau o mare durere. Sala de curs se transformase într'un templu unde gândurile încercau o întoarcere, o evadare din realitate, spre amintire, care singură mai poate însenina acea zi mohorâtă. Sufletele erau întunecate şi scăpările ochilor, — umede. „Bine, cel puţin, c'am avut norocul să-l văd" — ne-am spus fiecare din noi.

STUDENT

x DR. BRENER specialis mamoş, boli de femei. Cons. 2—8 d. a. Str. Banu.

Informaţii

x Parchetul a trimis în judecată pe d. Paul Oanea din str. Păcurari 36, pentru amenin-ţare cu moartea.

Acesta a invitat în cârciuma d-lui Onaţos din Bul. Elisabeta, ameninţând pe comerciant cu un cuţit şi susţinând că e.. îndrăgostit de soţia sa.

x *Ajutoare pentru şomeri.* —Comitetul pentru ajutorarea şomerilor s'a întrunit sub preşedenţia d-lui Osvald Racoviţă. D. Vasile Arseni, în numele Casei Centrale a Asigurărilor Sociale, declară că centrul va mai trimite sumă de 70,000 lei.

De comun acord s'a convenit ca ajutoarele pentru şomeri să se distribue săptămâna aceasta.

x Dl. Prof. Universitar TAŞCĂ LA IAŞI. — Sâmbătă 21 Martie va avea loc în Amfiteatrul Fac. Juridice ora 6 jum. conferinţa D-lui prof. Taşcă având ca subiect „Noile îndrumări în economia Politică".

Conferenţiarul a fost invitat de „Cerc. stud. Ieşan Mihail Eminescu".

x Siropul tonotanic Dr. Ratianu aprobat de Consiliul Sanitar Superior, se recomandă cu mare succes copiilor limfatici, anemici, scrofuloşi şi rachitici pentru purificarea şi regenerarea sângelui, înlocuind Untura de Peşte. Nu produce jodism. Depozit Farmacia Dr. Ratianu, str. Cuza Vodă 48.

Maglavitul şi Petrache Lupu

(Continuare din pag. I-a)

firmi şi bolnavi s'au îndreptat spre Maglavit.

Pentru a afla adevărul, d. Prof. Marinescu s'a dus la Maglavit. Era un spectacol impresionant: un om simplu, cu o voce dificilă, predica învăţături simple, dar cu atâta dragoste încât electriza mulţimea de 20 mii de oameni. „Vă pocăiţi?"—„Ne pocăim!" răspundeau ca un tunet mii de glasuri. Alături de d. prof. M., o evreică făcea cruci şi se închina!

S'a apropiat de P. Lupu, i-a vorbit şi a căutat să se convingă dacă nu-i simulant ori falş apostol. Nu... Petrache Lupu nu era nici simulant, nici necinstit. Era de o dezinteresare absolută. S'a văzut că nu primeşte nimic dela pelerini. Dă totul pentru biserică. Declară că nu-i sfânt şi nici doctor şi duce o viaţă sobră.

Vorbele îi sunt deseori cu tâlc. N'aude bine, iar orizontul ideilor sale este restrâns. D. dr. Popescu-Sibiu n'a constatat cu teste de inteligenţă nici o urmă de *debilitate mintală.*

Numai lipsa de cultură şi izolarea de mediu social au creiat această falşă „idioţie". P. Lupu e o personalitate morală, simplă ca structură. Câţi intelectuali, maschează sub un strat de cultură o nenorocită debilitate morală.

Acelaş psihiatru crede că greutatea de auz şi vorbire se vor ameliora prin exerciţiu, deoarece Petrache vorbeşte zilnic mulţimii. In faţa acestui fenomen. D. Prof. Marinescu pune 3 probleme: *a) Vindecările miraculoase, b) problema morală c) Problema psihologică.*

Vindecările miraculoase

D. prof. M. declară: „Nu mă pot pronunţa asupra lor, bolnavii nefiind examinaţi şi urmăriţi de un medic pentru a se şti: natura bolii, dacă vindecările sunt instantanee ori intră în cadrul fenomenelor normale de vindecare şi dacă nu sunt cumva nevroze curabile prin auto-sugestiune"!

Ca neurolog şi psihiatru, d-sa cunoaşte efectul autosugestiei şi ca elev al marelui *Charcot*, a văzut la Salpêtrière multe „minuni" de aceste. A făcut d-sa însuşi „minuni" în multe cazuri de nevroze, vindecând manifestări ca: surditate, orbire, paralizii. După *Charcot*, vindecările miraculoase se produc în circumstanţe atât de asemănătoare în toate ţările din lume, încât este clar că sunt supuse unor legi (determinism), pe care deocamdată nu le cunoaştem. Pentru a vindeca prin *credinţă*, trebuesc *anumiţi bolnavi, anumite boli, anumite condiţiuni de mediu* care încă nu-s realizate în spitale şi cabinetele medicale. Marele Charcot recomanda chiar unor bolnavi să se ducă la Lourdes şi spunea elevilor să nu vorbească cu uşurinţă şi scepticism despre lucrurile pe care nu le înţelegem azi, dar pe care le vom înţelege mâine. „Să aşteptăm şi să cercetăm", spunea Charcot.

Acum ½ secol cine ar fi crezut dacă cineva ar fi spus că vom avea radio — minunea fizicei, sau că vom pluti în aer, şi ne vom scufunda în adâncul oceanului.

Azi, avioanele străbat aerul, iar submarinele plutesc sub apele oceanelor. Chimia şi fizica deslegă miracolele. Din cele 7 enigme ale universului despre care Du Bois Raymond spunea: „Ignorabimus", *5 sunt deslegate astăzi!*

Deci să recunoaştem existenţa vindecărilor miraculoase şi să aşteptăm cu încredere cuvântul ştiinţei. Trebue însă să facem un discernământ între maladii curabile, incurabile şi infirmităţii definitive.

Şi d. Prof. M. descrie spectacolul dela Maglavit: o femee cu picioarele *amputate*: o fetiţă cu urmări grave de encefalită, canceroşi; fistule tuberculoase grave care zădarnic vor aştepta vindecarea la Maglavit.

Aceşti bolnavi ar trebui sfătuiţi să rămână acasă, iar unii din ei, să recurgă la alte mijloace terapeutice.

Maglavit-o problemă morală

Asupra crizei morale a Societăţii noastre, fenomenul Maglavit poate avea o putere mântuitoare.

El poate trezi conştiinţa poporului nostru, înăbuşită de minciuna şi putreziciunea morală conducătorilor.

„Să nu furi, să nu minţi, să nu curveşti, respectă pe bătrâni, iubiţi pe aproapele vostru, ajutaţi-vă, pocăiţi-vă", Aici cel mai mare autor al ţării nu va putea produce acea vibraţiune a sufletului ţăranului, ca vorbele simple ale lui Petrache Lupul

Răspândite şi folosite cu mijloace oneste, aceste învăţături ar regenera sufletul poporului nostru

Urmează: Maglavit, o problemă psihologică.

Derand N. Gr. Lepioschin

PALMA OKMA

TALPA IDEALĂ PENTRU ORICE REPARAȚIUNE A ÎNCĂLȚĂMINTEI

DURABILĂ ● IMPERMEABILĂ ● ELASTICĂ ● EFTINĂ

PUBLICAȚIE

Nr. 971 din 2 Martie 1936

Liceul Internat din Iași vinde în ziua de Vineri 20 Martie 1936, ora 4 (16), în cancelaria liceului, prin licitație publică cu oferte închise însoțite de garanție provizorie de 15.000 lei în numerar și în conformitate cu Legea Contabilității Publice, terenul situat în Iași, str. Istrati 4, colț cu Speranței, în suprafață de circa 600 mp., cu instalația de apă și canal existente, curtea fiind pavată.

Informațiuni se pot lua de la cancelaria liceului.

Dacă în această zi rezultatul licitației nu va fi satisfăcător, se va ține o altă licitație în ziua de 27 Martie 1936, Vineri, ora 4 (16).

Director, *T. A. Bădărău*
Secretar, Plesoeanu

Poate că și Dvs. sunteți dintre aceia cari NU POT FI BOLNAVI

Condițiunea primă pentru bunul mers al afacerilor Dv. este continuitatea. Nici un moment de întrerupere, nici o clipă de răgaz. Și cu toate acestea, organismul simte uneori necesitatea absolută de a se recrea, iar începuturile de boli trebuiesc combătute. Însă Dv. nu puteți sta în casă, nu puteți părăsi biroul, firma...

SOLUȚIA SALVATOARE
în această situație este unică:
TELEFONUL

Grație telefonului, puteți dirija de acasă, în timpul lipsei Dv., o întreprindere cât de mare și de complicată. Telefonul nu numai că vă scutește de neplăceri, dar vă scutește și de primirea vizitelor. În schimb, prin vocea Dv. sunteți acolo unde treburile vă cheamă, la postul de conducere, grație telefonului!

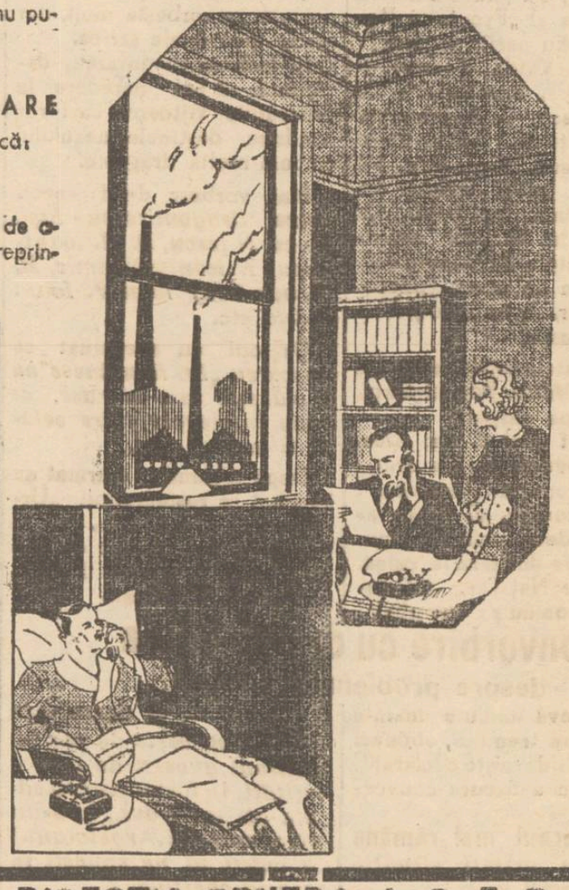

Profitați de avantajiile acordate, pe durata de o lună de Societatea Română de Telefoane și anume: FĂRĂ NICI O TAXĂ DE INSTALAȚIE și CU POSIBILITATEA DE A PLĂTI ABONAMENTUL IN RATE LUNARE PUTEȚI AVEA UN TELEFON.

Un medic și un învățător eșan

implicați într'o chestiune delicată

Judecătoria din Voinești a sesizat parchetul de o interesantă depoziție făcută de o martoră, cu prilejul judecării unui proces la acea judecătorie.

Martora Mina Miltan de 19 ani, originară din Suceava în depoziția ei a arătat că a rămas paralizată de ambele picioare, în urma unui avort pe care i l-ar fi provocat un medic din Socola. Avortul și l-ar fi provocat determinată de învățătorul Gh. Nastase din Voinești. Acesta a adus-o din Suceava, promițându-i că o va lua de soție.

La Voinești a obligat-o însă să semneze un manual de servitoare și să colaboreze cu el.

Rămânând gravidă a fost silită de acesta să se ducă la medicul în cauză, al cărui nume nu și-l amintește. Indică însă adresa lui exactă și susține că l'ar recunoaște dacă i-ar fi prezentat.

Parchetul a dispus cercetarea cazului, — spre a vedea dacă cele reclamate de fată au vre-o bază de adevăr. R.

Misterioasa dispariție

a unui ieșan

Dna Aglaia Mihailenco din str. Stejar a adus la cunoștința parchetului faptul că soțul ei Gh. Mihailenco, a dispărut de câteva zile, în condițiuni cu totul curioase.

Soțul ei cu care se afla în condiții bune, a plecat în oraș, spunând că se duce după treburi; dar nu s'a mai întors.

Reclamanta bănuește că el ar fi fost ucis.

Parchetul a ordonat cercetări.

Un savant american

studiază scarlatina la Iași

Profesorul american, dr. *Gordon*, s'a instalat în Iași. Și-a închiriat un apartament în casele Nimereanu. De cu dimineață vine la Institutul de higienă, unde i s'a amenajat un laboratoriu special. Lucrează în permanență la studiul scarlatinei în localitate, împreună cu distinșii profesori și medicii ai Institutului nostru.

Profesorul Gordon, la invitația făcută de către d. profesor dr. Bălteanu, a acceptat cu mare mulțumire de a participa la congresul de boli contagioase, ce va avea loc la Chișinău. Institutul Rockefeller din New York suportă toate cheltuelile trimisului său special.

DAN

Suspendarea mandatelor de arestare

emise împotriva agricultorilor

Ministerul de justiție a adus la cunoștința parchetului că s'a luat deciziunea suspendării tuturor mandatelor de arestare, emise în contra agricultorilor condamnați până la 6 luni închisoare, sau amenzi transformate până la 5 luni închisoare. Aceasta, în vederea începerei lucrărilor agricole.

Suspendarea e valabilă până la 1 Mai 1936.

x „Chino-vinul „Dr. Ratianu cu China, Kola, Guarana, Gențană și Glicerofosfat de Calciu întărește organismul, dându-i vigoare. Se recomandă cu mare succes convalescenților, și anemicilor, mărindu-le pofta de mâncare. Depozit. Farmacia Dr. Ratianu Cuza Vodă 48.

Un excroc din Franța

urmărit la Iași

Ministerul de justiție, sesizat de o adresă a legației franceze, a dispus urmărirea unui anume Gustav Antoniu Boudet originar din orașul Lyon (Franța).

Gustav Boudet a fost condamnat până în prezent de 11 ori, pentru excrocherie, abuz de încredere, emisiuni de cecuri false și alte asemenea delicte.

Urmând a fi încarcerat, a luat drumul spre România.

Întrucât sunt bănueli că s'ar fi refugiat la Iași, s'a dispus urmărirea în localitate.

O nouă asociație negustorească la Iași

O filială a „Frontului negustoresc" din București

Ședința dela A. C. I.

La sediul „Asociației Comercianților și Industriașilor ieșeni" a avut loc Duminică o importantă ședință, la care au luat parte fruntașii negustorimei și industriei locale, alături de d-nii senator Brancovic «București, profesor universitar, deputat I. Dumitrescu-Militari și Temistocle Alexandrescu, din partea „Frontului negustoresc" din București, Jean Niculescu președintele „Sindicatului alimentar" din București, Spiridon Critico și I. Iukel, conducătorii „Sindicatului alimentar"-Iași, etc.

Ședința a fost prezidată de d. senator *N. Gheorghiadi*.

Luând cuvântul, d-sa combate politica intervenționismului de stat, care a provocat distrugerea economiei orașelor de provincie, în favorea Bucureștiului și arată importanța constituirei „Frontului negustoresc", pentru viața noastră economică.

Citește procesul verbal de constituire a filialei ieșene, comitetul fiind compus din d-nii: senator N. Gheorghiadi președinte, Spiridon Critico, Mariette Cerchez, Gavrilaș, Zalis, Schneider, Georges Chinca, membri, Ulterior comitetul va fi complectat.

D. prof. Brancovici-București senator, mulțumește pentru frumoasa primire ce i s'a făcut și aduce salutul negustorimii din Capitală. Evidențiază rolul important al comercianților în economia țării și încheie, promițând că va lupta pentru satisfacerea doleanțelor profesionale ale negustorilor, din toate proviinciile.

D. Temistocle Alexandrescu vorbește despre modul de organizare a frontului, organizare care s'a făcut pe baza legilor existente ale Camerelor de Comerț și municipiilor.

D. deputat *Dimitrescu-Militari* arată că deși conducătorii frontului sunt de concepții politice diferite, n'au uitat că sunt negustori și s'au unit pentru salvarea comercianților.

D. Ilie Mendelsohn vorbește în numele industriașilor ieșeni mulțumind conducătorilor frontului pentru inițiativa luată în folosul negustorilor.

D. *senator Gheorghiadi* face un rezumat al dezbaterilor, după care ședința ia sfârșit.

AL. VIFOR

A 3-a MARE EXCURSIE
SPRE BUCUREȘTI
50% reducere pe C. F. R.
ORGANIZEAZA WAGONS-LITS | COOK
Plecarea din Iași Joi 19 Martie ora 13,55.
Înapoierea din Capitală Miercuri 25 Martie ora 22,05
7 ZILE IN BUCUREȘTI
Reduceri la hoteluri și restaurante. Inscrierile se primesc numai până Marți seara la Agenția WAGONS-LITS Piața Unirei. Locuri limitate.

Consfătuiri pentru organizarea „lunei Iașilor"

D. Osvald Racoviță, primarul municipiului a avut o consfătuire cu fruntașii industriei ieșene. A participat și d. Iancu Botez, președintele Camerei de Comerț.

D. primar a expus programul său, pentru „luna Iașilor", fixată pentru luna Mai și a invitat pe industriași, de a se grăbi și organiza o expoziție model a industriei ieșene. Industriașii au promis tot concursul lor.

„Luna Iașilor" și expoziția se vor inaugura la 1 Mai. Lucrările pregătitoare încep chiar în cursul acestei săptămâni.

DAN

APARTAMENT compus din 3 camere luminoase în subsol și acces la o pivniță mare boltită, de închiriat în str. Vasile Conta 13. A se adresa propr. C. Steig, str. Trei Erarhi 9.

Aur cumpăr cu prețul cel mai bun **Aur**
113 și argintărie de ocazie Str. I. C. BRĂTIANU **113**

Al treilea concert simfonic

În cadrul manifestărilor artistice ieșene se situează și cel de al treilea concert simfonic ce va avea loc în sala Teatrului Național, mâne *Miercuri 18 Martie ora 9 seara* sub conducerea d-lui prof. Antonin Ciolan. Orchestra bine pusă la punct de d-sa, ne va prezenta un program care, atât prin bogăția cât și prin variația sa, va constitui o surpriză pentru melomanii ieșeni, dându-le fericitul prilej de a petrece câteva clipe de adevărată înălțare sufletească „Simfonia No. 6" (Pastorala) de Beethoven „Redemption" (partea II-a) de Cesar Franck și „Oberon" (Uvertură) de Weber și ceeace va constitui o revelație pentru publicul ieșan este reapariția ca solist a mult apreciatului nostru concetățean și violoncelist N. Teodorescu, care va executa minunata „Elegie" a lui Fauré cu acompaniament de orchestră.

Ținând seamă de faptul că această orchestră nu se bucură de nici un sprijin material de undeva, autoritățile ieșene rămânând surde la orice apel al acestei orchestre, nu ne îndoim că macar publicul ieșan va ști să răspundă, venind în număr cât mai mare, încurajând și susținând această orchestră care luptă din răsputeri pentru menținerea prestigiului muzical al Iașului.

DELACIUREA

Informații

x Joi 19 Martie c. orele 6 p. m. va conferența în *Aula Universității* cunoscutul romancier, *Cezar Petrescu* despre „Roman și realitate" conferința este organizată de Soc. Studenților în Litere și Filosolie.

x Distribuirea medaliilor și diplomelor pentru cele mai alese vinuri, va avea loc Duminică la Camera de Agricultură.

x La biserica Sf. Teodor s'a oficiat un parastas în memoria regretatului C. Cerkez. Au participat, pe lângă familiile Cerkez și Negruzzi, numeroși prieteni ai defunctului. Părintele Petrovanu, într'o cuvântare adâac mișcătoare, a evocat viața și opera regretatului C. Cerkez.

x Societatea corală „Vidra" culege în Ceho-Slovacia mari succese.

La Uzlordt artiștii români au concertat în sala cinematografului de stat. A asistat toată elita orașului. Concertul s'a dat sub auspiciile d-lui Hrabar, guvernator, generai Svatek, comandantul corpului de armată și Dudas primarul orașului.

x D. Isac Pincu din str. Anast. Panu a cerut instiției să înființeze un sechestru judiciar pe veniturile viei „Nebuna" din Bucium proprietatea d-lui Solomon Pincu din str. I. C. Brătianu, până la concurența sumei de 200 mii lei.

x Pentru „Monitorul Oficial" pierderi, citații și orice acte se primesc la ad-tia ziarului.

Nu se respectă repaosul duminical

Organele polițienești din localitate au efectuat Duminică controluri prin tot orașul pentru a se vedea dacă negustorii respectă repaosul duminical.

S'au încheiat procese-verbale brutarilor Iosif Rubin din str. Socola 54, Marcu Gold Nicolina 43, Moritz Dulce, Nicolina 2, Chisel Dulce, Socola 65, Simion Simionovici str. Anastasie Panu, băcanii L. Iancu din str. Sf. Theodor 15 și Betty Șapira din str. Brătianu 127.

DIRECȚIA GENERALA C. F. R.
PUBLICAȚIE

Se aduce la cunoștința generală că, în ziua de Luni 6 Aprilie 1936, orele 11 a. m. se va ține o licitație publică la sediul Inspecției de Mișcare Chișinău, în gara Chișinău, pentru:

Concesionarea Bufetului din stația Șoldănești

Condițiunile de licitație se găsesc publicate în Foaia Licitațiilor C. F. R.

Informațiuni detaliate la sediul Inspecției de Mișcare Iași biuroul M. 5.

Ad. No. 39606 R.A./936
Direcțiunea Mișcării

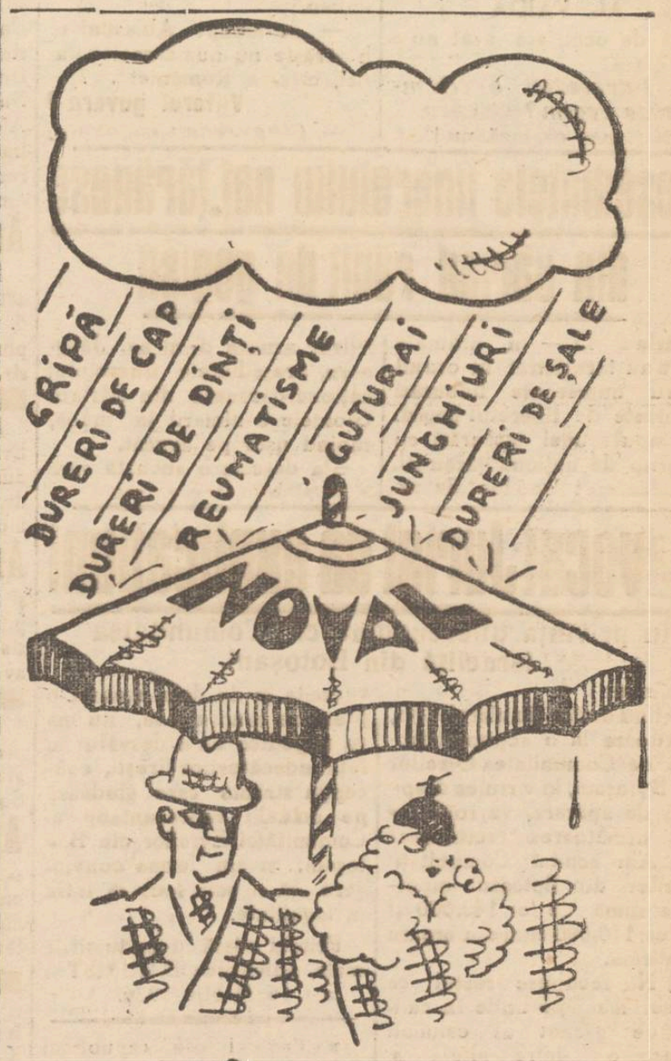

previne și combate

Cereți la farmacii cutii originale

Clinica Chirurgicală DOCTOR TZAICU din Sanatoriul Iași strada Carol No. 20

Pregătită în permanență pentru chirurgia de urgență

Radiodiagnostic, Radioterapie superficială și profundă, Diatermie, Ultraviolete, Ginecologie, boli interne, nervoase, excluse contagioasele și nervoși turbulenți

Pentru preoți, învățători, militari, și toți funcționarii publici

ULTIMA ORĂ

D. Al. Vaida despre situaţia politică

Guvernul mai rămâne. Desmințirea unui cabinet de personalităţi.-Câteva declaraţiuni curente

(Declaraţiuni făcute „Opiniei")

In sala teatrului „Mărăşti" din Bacău, s'a ţinut Duminică un congres al „Frontului Românesc". Au participat d-nii: dr. Alex. Vaida Voevod — preşed. „Fr. Românesc", D. R. Ioaniţescu, C. Angheiescu, Voicu Niţescu, prof. Petre Dragomirescu, Sever Dan, M. Şerban, şi mulţi delegaţi din judeţele înconjurătoare. S'a remarcat în deosebi avantgarda Frontului Românesc dela Iaşi, toţi în uniforme, conduşi de d-nii dr. Astratinei şi Virgil Gavrilescu.

Preşedintele organizaţiei din Bacău, d. *Mihai Văgăunescu* a salutat pe oaspeţi.

A vorbit apoi d. dr. *Alex. Vaida-Voevod* care a aratat rolul „Frontului Românesc".

In continuare, d. Vaida atacă partidele politice, spunând că ele duc ţara la ruină. Acuză pe Nat.Tăr. şi-i numeşte... comunişti camuflaţi!

Vorbind de Liga Naţiunilor, d. Vaida spune că la Geneva se vorbeşte mult, dar nu se face nimic serios.

Isi incheie cuvântarea, declarând că are încredere în generaţiile viitoare, cari vor conduce destinele neamului cu mai multă dragoste.

Mai vorbesc d-nii: prof. *Petre Dragomirescu - Iaşi, Voicu Niţescu, D. R. Ioaniţescu, N. Ioanitu-Neamţ, M. Şerban-Cluj, Ioan P. Ioan-Putna* etc.

Oratorii au accentuat că *mişcarea „Fr. Românesc" nu urmăreşte ura de rase, ci buna înţelegere între cetăţenii acestei ţări.*

După întrunire, a urmat un banchet la restaurantul „Ursache". La ora 5 p. m. d. Vaida-Voevod însoţit de statul major, a părăsit Bacăul, plecând la Bucureşti.

Convorbire cu d. Al. Vaida

despre problemele curente

Cu câteva minute înainte de plecarea trenului, obţinem dela d. Vaida nişte declaraţii.

Iată cum a decurs convorbirea:

Guvernul mai rămâne

— *Cum priviţi situaţia guvernului?*

„Probabil că sufăr de o

AL. VAIDA

boală de ochi, aşa încât nu o văd clară".

— *Intrevedeţi o schimbare de regim?*

„Nu; sper că încă nu!".

O dezmințire

— *Se vorbeşte despre un eventual guvern de personalităţi, în formaţiunea căruia aţi intra dvs., şi d-nii Mironescu şi Argetoianu! Ce puteţi să ne spuneţi în această chestiune?*

— „Sunt invenţiuni ale unei prese neserioase".

Alături de Franţa

— *Câteva cuvinte despre politica noastră externă?*

„Politica noastră externă trebuie să fie alături de aceia a Franţei. Totuşi Franţa să ne erte dacă politica noastră internă va fi aşa cum o voim noi, în ţara mea, am dreptul să fac orice".

Conflictul Abisinian

In chestia conflictului italo-abisinian, d. Vaida ne spune că nu vede decât un act de măreţie din partea poporului italian.

— „In munţii Abisiniei se hotărăşte nu numai soarta Italiei, ci şi a României". (?)

Viitorul guvern?

— *Cine credeţi că va forma viitorul guvern?*

Cu ironia care-l caracterizează, d. Vaida ne răspunde:

—„Cred că d-nii Mihalache, Lupu şi Maniu. Ori dacă nu, atunci Dinu Brăteanu şi Gh. Tătărescu. (?)

Congres vaidist la Iaşi

— *Când va avea loc la Iaşi viitorul congres a „Frontului Românesc"?*

—„La 3 Mai cr. are loc în capitala Moldovei un mare congres regional al „Fr. Românesc". Voiu veni cu plăcere la Iaşi, deoarece de acest oraş mă leagă amintiri frumoase", — a încheiat d. Alex. Vaida-Voevod.

VIRGIL GHEORGHIU

Vindecarea unui surdo-mut la Maglavit!

Craiova 17 — Odată cu revenirea timpului frumos, Maglavitul a început să atragă din nou vizitatori, în mare parte bolnavi veniţi să caute vindecare.

Printre aceştia era şi surdomutul Goga Radinovici de 17 ani, din com. Sbara jud. Arad, care a petrecut trei nopţi la Maglavit, în post şi rugăciune. In timpul slujbei religioase de eri, surdomutul a simţit o puternică zguduitură şi a început să vorbească. El aleargă în tot satul şi povesteşte minunea.

x RADIO.—Cunoscutul violonist Const. Botez, care a obţinut succese la Iaşi, cântă astă seară la radio-Bucureşti.

Din program:

Trilul diavolului de Tartini Kreisler; Romanţă în fa de Beethoven; Motto perpetuo, de Rics.

Intristaţii: Dr. H. Solomovici soţ, Ella, Todie, fiică, Av. W. Finkelstein şi Dr. O. Barasch gineri, Maria Zilberman, Dr. A. Nacht (Tel Aviv), Dr. Oscar Nacht (Berlin), surori şi fraţi, precum şi familiile: Isac Nacht, Zilberman, Finkelstein, Dr. A. Ficher Bucureşti, Dr. B. Focşăneanu, Ing. H. Nacht, Ing. Mayer Grünberg, Alex. şi Dr. P. Solomovici, I. Landau, au nemărginita durere de a anunţa încetarea din viaţă a scumpei lor

Anna Dr. Solomovici

Inmormântarea va avea loc astăzi Marţi 17 Martie ora 2 d. a. Cortegiul funebru va porni dela locuinţa defunctei str. Cuza Vodă 67.

Epitropia şi Comunitatea Evreilor din Iaşi iau parte cu durere la pierderea încercată de fostul ei preşedinte, prin moartea scumpei sale soţii

Anna Dr. Solomovici

şi roagă pe toţi membrii Epitropiei şi Comunităţii să asiste la înmormântare care va avea loc astăzi la ora 2 d. a

Epitropia Spitalului Israelit din Iaşi anunţă încetarea din viaţă a soţiei D-lui Dr. H. Solomovici medic primar

Anna Dr. Solomovici

şi roagă pe toţi acei cari au cunoscut-o să asiste la înmormântare care va avea loc astăzi Marţi la ora 2 d. a.

Organizaţia Sionistă, Comitetul Keren Hayessod, Keren Kayemeth, iau parte la durerea încercată de distinsul lor prieten de idei şi colaborator, dr. H. Solomovici, prin moartea scumpei sale tovarăşe de viaţă

Anna Solomovici

şi invită prietenii de idei să participe la înmormântarea ce va avea loc astăzi Marţi 17 Martie orele 2.

Cortegiul va porni din str. Cuza Vodă 67.

Preşedintele tineretului naţ.-ţărănesc din Bârlad rănit de gogişti

Bârlad 17.— In ultimele zile s'au înregistrat în oraşul nostru numeroase tulburări provocate de tineretul gogist. In timpul unei încăerări cu un grup de naţional-ţărănişti, s'a descărcat un foc de revolver asupra d-lui av. Jăugnaru, preşedintele tineretului naţional-ţărănesc din Bârlad. Glonţele a nimerit în mână, rănind uşor pe avocat.

S'a deschis o anchetă spre a se stabili cine a tras.

D. avocat Jurist dă explicaţiuni

în privinţa diferendului cu Comunitatea israelită din Botoşani

Primim:

Cetind notiţa din ziarul d-vs, referitoare la o acţiune introdusă de Comunitatea Evreilor din Botoşani, în virtutea dreptului de apărare, vă rog a insera următoarea rectificare:

1) Am achitat Comunităţii Evreilor din Botoşani importanta sumă de lei 140.000 şi nu lei 110.000 cum din eroare se afirmă.

2) Nu recunosc restul ce mi se mai pretinde în calitate de garant al celuilalt cosuccesor, între altele şi pentru motivul că reprezentanţii Comunităţei refuză a pune la dispoziţie, încă un loc de mormânt pentru soţia defunctului.

Publicitatea deşanţată ce se face în jurul acestei afaceri, în scopul de a exercita şi de data aceasta o presiune asupra mea, nu mă va împedica de a desvălui în faţa judecătorilor fireşti, concepţia stranie care ghidează pe actualii reprezentanţi ai Comunităţei Evreilor din Botoşani, şi am ferma convingere că îi voiu face să intre în legalitate.

Primiţi odată cu mulţumirile mele, stima mea B. JURIST

Iaşi 15 Martie 1936.

x Preşedintele republicei Ceho-Slovace a decorat cu medalia „Leul alb" pe d-nii N. Teodorescu fost ministru, preşedintele asociaţiei industriaşilor români, N. Tabacovici, preşedintele consiliului de administraţie a C. F. R.-uiui şi I. Cristu de la ministerul de externe.

x Dl. dr. H. Solomovici a avut durerea să-şi piardă soţia d-na Ana Solomovici. Transmitem familiei condoleanţe sincere.

CUMPĂR
AUR de dinţi, etc.
argintării
cumpărător direct
Str. Brătianu Nr. 82
vis-a-vis de str. Mărzescu

Caz de excrocherie

Poliţia are în cercetare o afacere de excrocherie, în care sunt implicaţi d-nii Marin Pârvu şi D. Stoica din str. Aduna i.

In urma dispoziţiunii d-lui Grig. Botez, cei doi inculpaţi au fost reţinuţi la poliţie, pentru cercetări, deoarece se crede că e vorba de o excrocherie în stil mare. Deocamdată totul se ţine în secret.

Prinderea unei bande de hoţi.— In urmă cu câteva zile s'a comis un furt la ocuinţa d-lui Ch. Şoric din B. Roseti 78.

Făptaşul, anume D. Buză în str. Cuza Vodă 33, a fost arestat.

— Biroul judiciar a arestat o periculoasă hoaţă, anume Maria Borş, originară din com. Liteni jud. Baia. Ea a comis spargeri şi în oraşul nostru.

Pregătirea amnistiei

Bucureşti 17. — La ministerul de justiţie se lucrează la proectul legii de amnistie, ce se acordă cu prilejul promulgării codului penal.

Nu s'au stabilit încă toate categoriile care vor beneficia de această amnistie.

Mobilizarea industrială

în caz de razboi

Bucureşti 17. — Aseară a avut loc la Ministerul de industrie o importantă conferinţă, discutându-se mobilizarea industrială în caz de războiu.

Au luat parte şi d-nii Dinu Brătianu şi dr. Costinescu.

S'au examinat posibilităţile de producţie ale fiecărei industrii în caz de războiu.

Incep tratative de pace?

între Italia şi Abisinia

Addis Abeba 17.— Trimisul special al agenţiei „Havas" telegrafiază:

D. Aleworik, fostul ministru al Abisiniei la Roma, a plecat azi la Djibuti, spre a începe negocieri directe de pace cu un reprezentant al guvernului italian.

Trimisul Negusului va rămâne în capitala Somaliei franceze, unde se va întâlni cu d. Liverati, trimis al guvernului italian, care va sosi în curând la Djibuti, având desigur o misiune asemănătoare din partea Italiei.

Führerul Hitler a ţinut o nouă cuvîntare

declarând că nu cedează

Berlin 17.--Cancelarul Hitler a rostit aseară la Francfurt-pe-Main un important discurs, declarând:

„Am procedat ca un om de onoare. Ştiu că poporul aprobă ce am făcut eu.

Nu sunt negustor ca să fac oferte şi să las din preţ.

Am oferit maximum ce se poate cere poporului german.

Nimeni să nu se aştepte la mai mult.

*

Aceste declaraţii vor provoca desigur noui comentarii în cercurile dela Londra.

Vine Danzigul la rând?

Danzig 17.—D. Albert Forster, şeful hitleriştilor din Danzig a rostit aseară un discurs interesant, declarând între altele:

„Hitler nu va uita Danzigul său şi nu-i departe ziua când principalul obiectiv al Reichului va fi atins şi Danzigul va fi din nou german".

Şedinţa de aseară a Consiliului S. N.

Londra 17.— Consiliul Ligii Naţiunilor s'a întrunit ieri după amiază în palatul St. James.

După declaraţia d-lui Flandin, ministru de externe al Franţei, a luat cuvântul d. Bruce, preşedintele adunării, care a dat cetire răspunsului adresat Germaniei, prin care este informată că poate lua parte la consiliul Ligii Naţiunilor, pe picior de egalitate, adica în aceleaşi condiţiuni ca şi celelalte state semnatare ale tratatului dela Locarno. Delegatul Reichului nu va avea însă drept de vot, Germania nemai-fiind membră a consiliului Societăţii Naţiunilor.

O amânare de o săptămână

Londra 17 — In cercurile consiliului Societăţii Naţiunilor se afirmă că în cursul şedinţei publice de mâine a consiliului, Germania va fi condamnată pentru violarea tratatului din Locarno.

După şedinţa publică, consiliul îşi va amâna lucrările. Viitoarea sesiune se va ţine Lunea viitoare la Geneva.

Hotărârea în această privinţă va fi luată într'o reuniune privată sau secretă a consiliului.

*

O nouă convenţie locarniană

Paris 17. — Analizând rezultatul posibil al unui eşec al negocierilor dela Londra, trimisul special al ziarului „Le Jour" telegrafiază că prima consecinţă ar fi completarea imediată a acordurilor dela Locarno printr'o convenţie a statelor majore, ale statelor locarniene.

Ar fi vorba de o alianţă militară care să întărească solidaritatea lor în faţa pericolului german.

O ameliorare a situaţiei?

Londra 17. — Agenţia Reuter anunţă că astă noapte, cercurile diplomatice din Londra considerau situaţia de ieri, mai ameliorată.

Punctele de vedere franco-britanice s'au apropiat mult.

Mica Antantă de partea Franţei

Paris 17.—Se telegrafiază din Londra că atitudinea Micei Înţelegeri în consiliul Ligii Naţiunilor este identică cu a Franţei.

D. Purici, ministru Jugoslaviei la Paris şi delegat la Londra a declarat:

— „Considerăm Franţa ca fiind şeful blocului nostru".

*

Londra 17.— Punctul de vedere al delegatului Franţei în şedinţa de ieri a Societăţii Naţiunilor a fost susţinut de d-nii Titulescu, Litvinov, Beck şi Garcia.

Consfătuirea de astăzi

Londra 17.—Reprezentanţii puterilor semnatare ai acordului dela Locarno aflători la Londra se întrunesc astăzi dimineaţă la d. Eden acasă, având drept obiect un schimb al textelor diferitelor teze discutate până acum

Dramă familiară

Un medic moare subit

iar soţia încearcă să se sinucidă

Bucureşti 17.— In Capitală a încetat din viaţă doctorul Alex. Şoimaru, cunoscut ginecolog, medic chirurg primar la spitalul Colţea.

Ieri soţia sa a încercat să se sinucidă cu o substanţă otrăvitoare.

3 MILIOANE AUR

în casa lui Jean Mihail

Bucureşti 17. — Deschizându-se ieri cassa de bani a bogătaşului Jean Mihail, din Calea Victoriei, s'au găsit trei milioane lei aur.

ORA 12

Consiliu de Miniştri

Bucureşti 17.— Membrii guvernului s'au întrunit azi dimineaţă la orele 10 jumătate la locuinţa d-lui Tătărescu.

S'a discutat despre noul buget şi situaţia externă.

— Se dezminte demisia d-lui Lapedatu. D-sa este bolnav si va rămâne 10 zile în casă.

Franţa cere trimiterea Germaniei la tribunalul din Haga

Londra 17.— In şedinţa de azi dimineaţă a consiliului Ligii Naţiunilor, d. Flandin, delegatul Franţei a prezentat un proect prin care cere ca Germania să compare în faţa Tribunalului internaţional de la Haga, retrăgând mai întâi trupele din Renania.

In caz contrar delegatul Franţei a cerut aplicarea sancţiunilor economice.

Barbu Ionescu reclamat

pentru excrocherie

Bucureşti 17. -- D. Ing. Weissman a reclamat parchetului Iltov pe d. Barbu Ionescu, acuzându-l că a semnat cecuri în falş în numele d-sale.

Carnera din nou învins

Filadelfia 17.--Boxerul italian Primo-Carnera a fost învins prin knockout de negrul Heynes.

Dr. GANCEVICI
consultă
BOLI DE PIEPT
str. Lăpuşneanu No. 19
intre orele 1—4 p. m

dalin suprimă durerile

Citiţi zilnic Opinia

Informaţii

x La tribunalul Iltov se judecă azi procesul d-nei dr. Lucia Borcea. D. av. Rang, care pledează în acest proces, a plecat la Bucureşti.

x La spitalul Israelit a primit îngrijiri tânăra Maria Neamţu din str. Ţicău, care a încercat să se sinucidă înghiţind o cantitate de spirt denaturat, din pricină că fusese părăsită de concubinul ei V. Rusu din Orhei.

x **Preschimbarea bonurilor de premii „Opinia" seria 64 se face zilnic între 4-7 d. a. la adţia ziarului strada Lăpuşnanu 37.**

Un început de incendiu s'a declarat la locuinţa d-lui prof. V. Todiraşcu din str. Cuza-Vodă 60. Intervenind pompierii, focul a fost localizat.

DE INCHIRIAT două camere cu antret şi bucătărie, apă, canal, camară rece şi camară pentru lemne cu lumină electrică în strada Trei Erarhi No. 2.

Romania
Corpul Portărelor Tribunalului Iaşi
PUBLICAŢIE DE VÂNZARE No. 31
Anul 1936, luna Martie ziua 9

Se publică spre cunoştinţa generală că, conform adresei Judecătoriei Ocol. I Urban Iaşi No, 27931 | 1935 se va vinde prin licitaţie publică, în ziua de 23 Martie 1936, ora 10 dimineaţă averea mobilă sechestrată cu procesul verbal No. 1216 | 935, de la debitorul Gheorghe Timuş, arendaş din Iaşi str. Sf. Haralambie No. 17 şi Bercu Moise arendaş, dom. în Iaşi, str. Brânduşei No. 54, la stăruinţa creditorului I. V. Popescu din Iaşi, următoarea avere mobilă:

1. O cantitate de aproximativ 4000 kgr. vin nou. 2. Două vase capacitatea fiecăruia cca. 600 litri. 3. Un teasc sistematic, 3 balerci goale, capacitatea fiecăreia între 600--.00 litri. 4. Una cadă de stejar capacitatea cca 300 litri. 5. Un vas de stejar capac. 600 litri, fără un fund. 6. Una şifonieră furnierată mahon cu 2 uşi şi un sertar, una din uşi cu oglindă şlefuită. 7. Un bufet furnierat la fel, partea de sus cu 2 portiţe cu sticlă şi oglindă, partea de jos cu marmură, 2 sertare şi 2 uşi de lemn. 8. Un lavoar cu marmură albă, deasupra 2 sertare şi 2 portiţe. 9. Una damigeană de sticlă neîmbrăcată capacit. cca. 50 litri. 10. Una iapă la păr murg, cu pete talia cca. 1.40 m., etate cca. 10--15 ani. 11. Un garderob de lemn cu 2 uşi şi un sertar. 12. Un birou de lemn vopsit, cu 5 sertare. 13, Un cufăr mare de lemn.

Vânzarea se va face în comuna Uricani, satul Groduri, la via debitorilor, unde este averea sechestrată, pe bani gata şi în asistenţa notarului respectiv.

Şef Portărel, Guşă
Secretar, D Stanco

ANUL XXXII No. 8683

ABONAMENTE

Lei 350 . . . . pe un an
180 . . . . 6 luni
90 . . . . 3 „
1000 . . Instituții publice

ATELIERELE TIPOGRAFICE
IAȘI. — STR. LAPUȘNEANU 37

Telefoane { Redacția 391 / Administrația 394 / Serviciul de noapte 367

1 LEU

OPINIA

Ziar popular cotidian

IOI 19 MARTIE 1936

Premii Giaiurie
SERIA 65-a
Bon No. 17

Desfundătorii de... comori !

Ne ridicasem, într'un articol anterior, împotriva mentalității edililor noștri care înainte de a asigura Iașului un serviciu de salubritate satisfăcător, se preocupă de noi proecte edilitare.

Este, fără îndoială, necesară o anumită sistematizare a străzilor, chiar în interesul salubrității; dar ea nu se poate face cu puținii bani ai sărăcăciosului nostru buget. Acești bani trebuie rezervați igienei acestui oraș plin de murdărie și cu străzi înguste,

La această murdărie se adaugă acea a... desfundătorilor de comori. Este vorba de desfundăturile zilnice care se fac, în tot cuprinsul Iașului, din cauza defectelor de canaluri sau a țevilor de apă.

După reparație, aceste desfundături lasă mormane de pământ pe care serviciul salubrității nu le ridică, iar serviciului de reparații a străzilor nu-i trece prin gând să pietruiască porțiunea de stradă desfundată.

Asistăm, prin urmare, la ridicări de movile care devin, în caz de ploaie, focare de noroi întins pe pietrișul străzii. Astfel se ajunge, în timp de vreme frumoasă, la vestitul „colb al Iașului".

Încât, însăși Primăria îngreuiază serviciul de salubritate prin lipsa unor preocupări mărunte dar totuși, de ordin general.

Valentin Gr. Chelaru

Criza păcii
Importantele dezbateri dela Londra

La Londra, continuă discuțiunile diplomatice în jurul crizei provocată de Germania prin militarizarea Rhenaniei. Reprezintanții țărilor europene depun sforțări pentru evitarea unui război.

În clișeu (de la stânga la dreapta) d-nii: *Eden* ministrul de externe al Angliei; *Flandin* ministrul de externe al Franței; și *van Zeeland* primul-ministru al Belgiei,— la ieșirea dela una din numeroasele discuțiuni diplomatice.

O reformă care se impune
A tarifelor postale

Copleșiți de griji și preocupați cu deslegarea marelor probleme sociale și economice pe cari niciodată nu vom izbuti să le rezolvăm noi, am neglijat multe lucruri și am trecut cu vederea lipsuri pe cari ușor le-am fi putut remedia dacă acestea n'ar fi scăpat atenției noastre. Din cauza acestor scăpări, instituții care se găseau întotdeauna în fruntea progresului și cu grija la interesele publicului, au ajuns la o coborâre de nivel și fără nici'o tragere de inimă pentru populația care are nevoie de serviciile ei, urcă mereu tariful cu cât coboară pe scara perfecțiunei.

Serviciul postal în regres

Mă gândesc în primul rând la *serviciul postal*. Acest minunat factor de civilizare care ar fi putut să atingă perfecțiunea, având în vedere tariful ridicat în comparație cu acela dinainte de războiu, a rămas totuși pe punctul unde l'am apucat atunci, ba mai mult, pare că a mai și regresat. Taxele plătite de public la P. T. T. pentru prestarea serviciilor, au întrecut coeficientul scumpetei.

Taxele postale sporite de 60 de ori

În baza acestor taxe multiplicate enorm, peste măsura justificată și determinată de faptul devalorizărei, s'ar putea pretinde instituției să intre în ritmul vremei, introducând toate cuceririle făcute în acest domeniu. Așa ar fi drept, așa ar fi logic. Dar în loc de legicei și a dreptului, această instituție foarte simpatică și extrem de necesară, n'a înregistrat nici'un progres. Taxele postale privind interiorul țărei, s'au scumpit de 60 de ori în comparație cu tariful antebelic. În loc de 5 bani c. postală și 10 bani scrisoarea închisă, cât s'a plătit înainte de războiu,—plătim acuma 3 și 6 lei. Oare s'ar putea justifica această scumpire excesivă ? De ce ?

Salarizări mici, -- iar serviciul neglijat

Personalului superior al P. T. T.-ului i s'a mărit leafa în comparație cu salarul antebelic, înmulțit cu 15; iar leafa personalului inferior atinge cel mult coeficientul de 33. Materialele, nici ele n'au întrecut acel coeficient. Inovații, perfecționări și investiții, nu prea le observăm în a doua capitală a țărei; dimpotrivă, înainte Oficiul poștal a fost situat cel puțin în centru; azi îl avem la periferia orașului. Înainte de războiu aveam 4 curse pe zi, astăzi poșta se distribue o singură dată în 24 ceasuri.

Tariful intern și cel internațional

Atunci ce anume necesități au determinat un tarif multiplicat cu 60? Tariful pentru străinătate nu poate fi luat drept criteriu, acesta fiind fixat la Zürich de Uniunea poștală universală; dar admițând că aceasta ar fi norme, încă suntem desavantajați. Taxele poștale interne erau în proporție de 50 la sută la c. poștale și 40 la sută la scrisori, față de tariful internațional (5 bani în loc de 10 bani c. p. pentru străinătate, 10 bani scrisoarea în loc de 25 pt. străinătate). Acuma proporția este 75 la sută față de țările limitrofe și pentru tot restul universului 50 la sută c. poștale și 60 la sută pentru scrisori.

Poșta a devenit un lux!

Din cauza acestor taxe urcate, poșta a devenit un lux pentru omul nevoiaș, iar comerciantul neputând suporta tariful urcat, face și el cât se poate mai multe economii la cheltuelile poștale.

Și rezultatul n'a putut să fie altul decât acela înregistrat cu uimire de către conducătorii instituției. Serviciul poștal a scăzut cantitativ la mai puțin de 50 la sută față de circulația antebelică; și mă întreb cui a profitat această stare de lucruri ? Nimănui.

Cel mai vioi serviciu public, cel mai simpatic, a fost serviciul poștal. Ai fost plăcut impresionat întâlnind de 4 ori pe zi echipele de factori încărcați cu scrisori și fel de fel de pachețele. La oficiu, ai găsit întotdeauna voie bună și primire excelentă.

O instituție în încetzeală

În schimb astăzi, după ce te echipezi pentru un lung drum până la gară, când în sfârșit ai ajuns la birourile postale, par'că simți o lâncezeală asemănătoare aceleia a unei instituții aflată în lichidare. Bineînțeles că această siare de lucruri nu se poate reproșa exponenților din localitate; dimpotrivă orașul nostru a avut norocul să aibă întotdeauna pe cei mai destoinici funcționari.

Cine nu-și amintește punctualitatea și onestitatea în serviciul condus de diriginți eminenți, ca de pildă: Alexandrescu, Bișman, Comănescu, Gheorghiu și mulți alții al căror nume îmi scapă.

Trebuesc ieftenite tarifurile

Centrul ar trebui să fie sezisat; conducătorii de acolo ar trebui să găsească mijlocul pentru înviorarea și perfecționarea acestei minunate instituțiuni.

Și mijlocul nu este decât unul. *Revenirea la vechiul tarif*, plus coeficientul just aplicat. Așa mai avea de făcut o mulțime de constatări cu privire la celelalte servicii ale P. T. T.-ului, dar intenția mea nu este critică, ci o binevoitoare observațiune, indicând și remediul care, sunt sigur, ar îndrepta lucrurile.

N'am pretenție de a fi anunțat cine știe ce ingenioasă idee; dimpotrivă, am aflat cea mai simplă cale, care tocmai fiindcă e prea simplă, a fost trecută cu vederea; *reformarea tarifului poștal*. MOSES I. DUFF

Apa scumpă ca aurul !
Atac la punga ieșenilor - Și primejduirea sănătății publice

Statutele și proectul de lege pentru înființarea Societății Apelor, cuprind multe dispoziții în dauna orașului. Le vom sublinia treptat.

Deocamdată, voim să atragem atenția asupra primejdiei care amenință: *punga cetățenilor și sănătatea publică.*

*

Odată cu înființarea Soc. Apelor, primăria va pierde o importantă sursă de venituri. Însă, pentru a nu i se ruina cu totul bugetul, primăria va menține taxe mari pe „canal".

Vom plăti „canalul" primăriei; și aparte vom plăti apa Societății,—după contor.

Evident, fiecare cetățean va avea grijă să consume apă cât mai puțină, pentru a plăti cât mai puțin. Dar Societatea ar fi amenințată să păgubească. Și atunci e sigur că *vom fi obligați la un minim de consum*, adica va trebui să platim o sumă mare, fixă, —iar taxa pe metrul cub se va calcula de la o anumită cantitate de apă, înainte.

Adica, vom plăti pentru canal (primăriei) și pentru apă (Societății), *mai mult* decît plătim astăzi proporțional ca valoarea locativă.

În asemenea situațiune, cu apa drămuită și scumpă ca aurul, bieții ieșeni se vor vedea siliți să ceară desfacerea racordurilor, renunțînd la apa de Timișești.

Vor reînvia sacagii, cu apă de Ciric, cu apă luată prin contrabandă dela cișmelele publice, cu apă din Bahluț, cu apă de ploae etc. etc. Și vor reîncepe epidemiile.

*

Astfel, după zeci de ani, de sforțare a Iașului, — după ce prin banul locuitorilor s'au făcut instalațiuni de apă în valoare de peste 600 milioane lei, — ne vedem cu apa confiscată în favoarea unor particulari; iar ieșenii obligați să plătească preț de aur, sau să revie la vremile primitive de acum 30 de ani !

Ce fel de socoteală e aceasta ?

Cum se poate îngădui ?

G.

...în toată lumea

Pânea

Prețul vagonului de grâu este în continuă scădere. De la 52000 lei, a ajuns la 47.000 și chiar mai jos. Lucrul acesta ar trebui să influențeze asupra prețului pînei.

La Chișinău, primăria a și ieftenit pânea albă, dela 8,50 la 8 lei kilogramul (au 800 grame ca la Iași).

Săptămânile trecute, când grîul era în urcare, brutarii ieșeni au dat asalt și au reușit să scumpească pînea, cât nu face.

De ce nu se păsește acuma la o ieftenire ?

Chirurgia estetică

În Anglia, chirurgia estetică se practică pe o scară foarte întinsă, Nu numai femeile se supun acestor operațiuni, ci și bărbații din toate straturile sociale.

Oamenii de afaceri—în special comercianții și vânzătorii din magazine — au ajuns la concluzia, că defectele feței constitue o piedică în câștigarea existenței. Deaceia ei se supun operațiilor estetice care — în Anglia mai ales— reușesc de minune.

Profesor Vaida

Ziarele cehe vorbesc în mod elogios despre un concert religios ce a avut loc la Praga.

Dirijorului acestui concert, p. o. Bern. *Vaida*, i s'a făcut o măreață manifestație.

Se vede treaba, că au și Cehii *vaidiștii* lor!

Catedra de literatură

În cercurile universitare se discută succesiunea la catedra de literatură română, rămasă vacantă prin moartea mult regretatului G. Ibrăileanu.

Părerea majorității este că succesorul cel mai indicat ar fi d. prof. Octav Botez, conferențiar universitar și fost supleant al lui Ibrăileanu.

Se ivesc însă diverși concurenți între care și literatul G. Călinescu, autorul cunoscutei monografii despre Eminescu. Deaceia unii cer scoaterea catedrei la concurs.

Cuvântul hotărâtor îl va avea consiliul Facultății de litere.

La 96 ani...

George Hughes din orașul New-Bern (Statele-Unite) se poate lăuda că e cel mai bătrân tată din lume.

Deși în vrâstă de 96 ani, George Hughes s'a însurat cu o domnișoară de 21 de ani și a devenit tatăl unui copilaș. Acum moșneagul anunță că în curând soția lui va naște încă un copil.

Iar unii vecini surâd semnificativ...

Inima de mamă

Mama celebrului actor de cinema Johnny Weissmüller, trăește la Chicago (St. Unite) în condiț uni destul de mizerabile. Până'acum ea a fost bucătăreasă la un restaurant din periferia orașului. În ultimul timp a rămas șomeră și proprietarul a dat-o în judecată pentru neplata chiriei.

Judecătorul a avut cuvinte aspre față de purtarea celebrului artist care se află la Hollywood și nu-și ajută mama. Aceasta a declarat însă că fiul ei nu știe de situația în care se află și nici nu vrea să-i tulbure fericirea. Inimă de mamă !

Cerșetorul-milionar

Spitalul din Tortona (Italia) a ridicat un bust și o placă comemorativă în amintirea lui Andreas Frisa, care a lăsat prin testament, spitalului, suma de un milion și jumătate lei.

Cine era Andreas Frisa? Un biet cerșetor care tot timpul vieții sale stătuse în preajma biserlcilor și cerea milă trecătorilor.

Andreas Frisa trăia într'o colibă sărăcăcioasă. Era foarte sgârcit și se hrănia numai din pomană. Abia după moartea lui s'a putut afla că poseda o avere respectabilă.

pag. 4

ultima oră

Maglavit :
problema psihologică
înfățișată de d. prof. dr. G. Marinescu

III

Cum se poate ca un individ surd, pelitic și mărginit, să producă un astfel de miracol, adunând la Maglavit sute de mii de oameni care îndură cele mai mari greutăți și oboseli ale drumului? Este un fenomen complex a cărui explicare este grea. Amintim-vă fraza lui *D'Alambert*: „Mi se poate pretinde să caut adevărul, dar nu ca să-l găsesc". Înainte de a ajunge la adevăr, rătăcim în eror. Nimeni n'a pus mâna dinainte pe adevărul integral. *„Nici în explicațiunea mea personală a fenomenului Maglavit, n'am pretenția să găsesc adevărul" declară d. prof. Marinescu*

Petre Lupu a dus o viață amărâtă: tată vitreg ce fură cruci din cimitire, mamă rea, disprețul, bătăcura, răutatea oamenilor care-i furau oile și-i duceau să le plătească din leafa sa din care nu-i mai rămânea mai nimic; bătut în armată etc.

Apoi izolarea complectă în mijlocul naturii, contemplarea creațiunii, misterul... toate aceste împrejurări au făcut dintr'însul un *mistic religios*. Este un mistic.

Misticismul este acea stare sufletească particulară, născută din acțiunea combinată a conștientului și subconștientului. Misticul e *un om normal*, faptele sale sunt coherente, bine organizate într'un sistem.

Afectivitatea sa este foarte puternică. Misticii au facultatea unor viziuni lăuntrice în a căror realitate ei cred cu tărie și de aici puterea lor de convingere asupra altora. Se știe din psihiatrie că dorința unui suflet poate fi atât de mare *încât să dea caracter de realitate unor imagini subiective*. Sunt oameni care cred că văd tot ce își închipuesc. Vedeniile lor sunt niște impresiuni reale, fără excitant extern.

P. Lupu și Bernadette Soubiroux sunt mistici religioși, ființe simple, care prin simpatie și credința puternică *vedeau* pe D-zeu și Sf. fecioară. Fiecare a văzut ființa divină în felul său: P. Lupu l-a văzut pe D-zeu ca pe un „moș", îmbrăcat în sarica ciobănească, iar Bernadette (la catolici adorațiunea sf. fecioare fiind f. puternică), a văzut o „*doamnă*" strălucitoare și de o mare frumusețe, fiecare după închipuirea sa. Și acum vine partea importantă: *intervenția inconștientului dinamic.*

Inconștientul dinamic

Conștiința are 2 sfere: conștientul și inconștientul. Conștientul cuprinde cel mult 2—3 imagini sau idei actuale. Inconștientul conține materialul dobândit prin experiența anterioară. El culege toată activitatea sufletească lăsând conștientul liber pentru noui achiziții. Fără inconștient n'ar exista progresul și evoluția spiritului. Prin asociații între neuroni, faptele din inconștient pot reveni în conștient. Este vorba de un inconștient automatic.

Există însă un inconștient *inconștient dinamic*, care are o activitate proprie și unde se elaborează după legi încă necunoscute, concepții, dei, opere literare și artistice etc. Inconștientul dinamic lucrează incontinuu fără știrea noastră și iată exemple interesante:

Voltaire a visat un cântec complect din Henriada. *Lafontaine* a compus în vis fabula celor doi porumbei. *Burdach*, era deșteptat deseori din somn de idei științifice noi. *Tartini* a visat că diavolul i-a luat vioara și a executat o sonată superbă. S'a trezit imediat și a pus-o pe note.

Inspirația poetică este o manifestare a inconștientului dinamic. Beethoven, Balzac, produceau operele într'o semi-visare. *Lamartine* a fost trimis la Sorento lângă Napoli—și-a-și caute de sănătate.

A întâlnit o fată frumoasă pe care a iubit-o cu tot focul tinereței. Tânăra fată însă a murit, iar Lamartine a uitat-o, cum fac mulți tineri.

Într'o zi intrând într'o biserică, văzu pe catafalc o fată adormită pe veci. A avut un șoc emotiv puternic a ugit acasă unde plângând, așternu pe hârtie într'un suflet, minunatele poeme: *Le lac* și *Le premier regret*.

În inconștientul său *a existat* amintirea trecutului și remușcări, o emoție puternică le-a exteriorizat.

Sufletul nostru posedă deci o activitate ascunsă, care se manifestă în mod excepțional scăpând din captivitatea conștiinței.

La unii indivizi și în unele împrejurări, inconștientul dinamic apare și se manifestă

Continuarea în pagina 2-a

Fabrica de Boiangerie și spălătorie chimică
Martin BUCHHOLZER
Str. Păcurari 115
Fondată în anul 1897 *Telefon 72*
Curăță în mod higienic și neîntrecut orice garderobe de doamne, domni și uniforme ***cu benzină fierbinte.***
Sustrage praful radical, degresează și desinfectează. REVOPSEȘTE orice garderobe și stofe de mobile după echantion.
SECȚII DE:
Boiangerie industrială, apretură, albitorie, schlichterei (encolare)
Birouri de primire în oraș și provincie

Pentru sezonul de Primăvară
STOFE FINE
Ultimile creații de desene și eleganță
Produsele fabricilor
W. SCHERG & Co. Brașov
AU SOSIT LA
Fr. Vartparonian & Fr. Hlebnikian
Sucursala Iași
STR. ȘTEFAN CEL MARE No. 61 Tel. 383
Asortiment complect pt. costume, pardesie de damă și bărbătești
VANZARE EN-GROS ȘI EN-DETAIL

ULTIMELE MODELE
în încălțăminte de sezon au sosit la
TEGRA
Str. Cuza Vodă 69 Calitate garantată

Trandafiri pitici 16 lei bucata
Gazon 40 „ kgr.
precum și semințe, răsaduri, bulbi de gladiobi, cane, Tuberoze, Trandafiri înalți, varietăți alese se găsesc la Florăria
DOMNIȚA RUXANDA
IAȘI, STR. LAPUȘNEANU

ELEGANT, EFTIN
ȘI CU FURNITURILE CELE MAI FINE VĂ CONFECȚIONAȚI COSTUME ȘI PARDESIILE D-VOASTRĂ
numai la vechiul atelier
CAVALERUL PARISIAN MORITZ LEIBOVICI
Str. Cuza Vodă 7 (vis a vis de fosta Chestură)

EXPOZIȚIE
de perdele și cuverturi lucrate de mână cu adevărată artă găsiți în permanență la mag.
„LA GHEM"
STR. ȘTEFAN CEL MARE 2 (lânga Frații Hirschensohn)
Se vând cu prețuri convenobile

— La cumpărarea covoarelor orientale —
de orice mărime, adresați-vă direct primei surse

TEBRIZ
EXPOZIȚIE PERMANENTA
Strada Lascar Catargi No. 43
Cumpărând la prima sursă realizați 50 la sută reducere față de ambulanți. Rugăm a ne vizita spre convingere

Nașterea lui Charlot

de Blaise Cendrars

Charlot s'a născut pe front.

Nici odată nu voi uita ziua când am auzit vorbindu-se prima oară de el. Era la Bois de la Vache ; o seară de toamnă... ploioasă. Eram santinelă când s'a reîntors din permisie Germè.

Anul 1915. Germèr era primul permisionar din secția noastră de patrule. Venea din Paris. Toată noaptea ne-a vorbit de Charlot. Cine e Charlot ?

Credeam că Charlot e un prieten al lui. Și ne-a făcut să râdem cu poveștile sale.

De-atunci, fiecare nou permisionar ne aducea noui povești despre Charlot și noi ceilalți, sărmanii abia așteptam să ne vie rândul.

Intr'o dimineață când am descins la raport, șaizeci de zile, cu pantaloni rupți, am căzut în mijlocul unui grup care m'a primit cu strigătul „Charlot, Charlot!". Și toți râdeau.

Cine e Charlot ?

M'am oprit visător.

Charlot, Charlot, Charlot ?!

Charlot era francez.

Intr'o zi veni rândul meu să plec în permisie.

Am ajuns la Paris. Ce emoție! Am descins în Gara de Nord, am pășit pe caldarâm, și am văzut Charlot in toate părțile. La dreapta și la stânga, ziua și noaptea.

Charlot, Charlot, Charlot!

După ce am salutat Turnul Eifel, m'am grăbit să vizitez un cinematograf.

L'am văzut pe Charlot.

Era El.

El, unicul student sărac cu care am împărțit mizeraba cameră din Londra în 1909, micul student în medicină care-l citea toată ziua pe Schopenhauer, iar seara încasa lovituri de picioare în spate, într'un mare music-hall, unde Lucien Kra, astăzi editor, triumfa ca șampion al lumii de „diabolo" și unde eu jonglam cu două mâini, căci pe atunci mai aveam încă două mâini...

Charlot!

— He! soldat, nu se râde așa. E războil m'a spus un domn din față.

— Merci! Am venit să-l văd pe Charlot!

El nu putea înțelege. Râdeam cu lacrimi.

Germanii au pierdut războiul pentrucă nu l'au cunoscut la timp pe Charlot!

O impresionantă serbare militară

la Reg. II apărare antiaeriană

Regimentul 2 Apărare contra aeronavelor, condus de d. colonel Mircea Bianu, a fost inspectat de d. general Gh. Popescu, comandant al A. C. A-ului.

Cu prilejul acestei inspecții, bateria de teteriști s'a produs în fața d-lui general și a întregului corp ofițeresc, cu o serbare foarte frumos organizată. Corurile, recitările, muzica instrumentală și o canțonetă de Alecsandri au fost minunat executate de teteriști.

D. cpt. Gh. Grama, comandantul bateriei de teteriști, a rostit o cuvântare înălțătoare, arătând ostașilor datoriile lor și dînd teteriștilor îndrumări sănătoase.

D. lct-colonel D. Nicolau a distribuit certificate la 75 ostași care au absolvit școala de adulți.

D. general Popescu, luând cuvântul, s'a arătat foarte satisfăcut de munca ce se depune la reg. 2 A. C. A. din Iași și a menționat că ofițerii dela această unitate dau o deosebită atenție și educației morale a ostașilor. D-sa a avut cuvinte de laudă pentru d-nii col. Bianu și Neculau, pentru corpul ofițeresc, precum și pentru d. cpt. Grama care a condus cu deosebit suflet școala de adulți.

Teteriștii promoția 1936 au sădit un stejar în curtea regimentului, ca semn al trăiniciei neamului și al dragostei pentru Tron și Patrie.

D. general Popescu s'a adresat teteriștilor, îndemnându-i ca fiecare să depue o părticică din sufletul și inima lui la consolidarea temeinică a generației actuale.

Rep

Curioasa reclamație a unei ieșence

împotriva soțului ei

D-na Maria Ionescu din str. Mărăcineanu a reclamat parchetului pe soțul ei d. Ilie Ionescu.

Reclamanta susține că după mai mulți ani de conviețuire, din care au rezultat doi copii, soțul ei și-a luat o concubină.

Deasemeni mai aduce învinuirea soțului că i-ar fi transmis o boală venerică.

D-na Ionescu a cerut parchetului să dispue acționarea soțului ei în judecată.

Parchetul a dispus cercetări.

REP.

x DR. BRENER specialis mamoș, boli de femei. Cons. 2—3 d. a. Str. Banu.

CONVOCARE

Comitetul școalei Normale de fete „Mihai Sturza" din Iași convoacă adunarea generală a Comunității școlare dela această școală pentru data de 22 Martie 1936 ora 11 a. m. în localul școlii la ordinea zilei fiind:

1) Descărcarea de gestiune a Comitetului pe exercițiii închise.

2) Votarea bugetului pe exercițiu 1936/1937.

Aceasta fiind a doua convocare se vor lua hotărâri cu ori ce număr de membri prezenți.

Comitetul

CABINET DENTAR
I. GOLȚMAN
DENTIST
Lucrări moderne
Prețuri reduse
—PIAȚA UNIREI—
(COLȚ CUZA VODĂ 62)
(intrarea prin boltă lângă Socec)

Doctor Emma Stein
fost medic Secundar al Clinicei Dermato-Sifiligrafice
Boli interne de femei
Venerice - Sifilis
Consult. 3—6
Tel. 673 *Căpitan Păun 4*

Raze, Unde-Scurte
Diathermie
DOCTOR
Gr. A. Dimitriu
Asistent universitar
Specialist în Boli de PIELE SIFILIS, VENERICE
Str. Lăpușneanu No. 32
Cons. 2—4 și 6—8 p. m.

Dr. Tzaicu
Chirurgie,
Gynecologie
Operează dimineața
Cons. între orele 3—5 zilnic a Sanatoriul Iași, Carol 20

Institut de Electro-radiologie medicală
Dr. GH. COSTIN
Medic radiolog la Dispensarul pentru Profilaxia Tuberculozei și Asigurări Sociale Iași
Specializat la Paris și Viena
Radioscopii, radiografii, radioterapie (tratament cu raze X) Diatermie, Raze ultra-violeteetc.
Consult. 3—5 p. m.
Str. Fericiile Kores No. 9

Conferințele Uniunii generale a studenților evrei

In zilele de Sâmbătă și Duminică s'a ținut la Iași conferințele U. G. S. E-ului (Uniunea gen. a studenților evrei) cu participarea delegaților dela Universitățile din Iași, București, Cluj și Chișinău.

Prima zi a fost destinată lucrărilor comitetului, care a discutat rapoartele întocmite de delegați în ce privește problema studențimii evreești. S'a hotărât ținerea unui Congres general unde situația mizeră a studenților să fie desbătute în tot complexul ei. Se mai hotărăște crearea unui cămin propriu pentru studenții evrei, precum și o colonie de vară.

A doua zi, Duminecă conferința s'a ținut în sala Sfatului Negustoresc.

Au luat parte și numeroși intelectuali evrei care aduc salutul lor studențimii evreești.

Vorbesc d-nii dr. Fruhling, dr. Ghelman, av. Leopold Spiegler, Iosef Iacob, Meir Săveneanu, av. Fliss, dr. Solomovici etc. Toți asigură că vor sprijini oricând studențimea evreească, pentru realizarea doleanțelor lor.

REP.

Distrugerea obuzelor dela Socola

provoacă pagube locuitorilor din cartier

D. Const. Vasilache proprietar din Vlădiceni (Bucium) a introdus la parchet o reclamație în contra Societății „Fero-Chimice" din București, de sub direcția d-lui ing. Costăchescu.

Reclamantul arată că numita societate a luat în antrepriză distrugerea obuzelor îngropate pe câmpul dela Vlădiceni, și datorită neglijenței cu care se efectuează lucrările, proprietarii din partea locului au de suferit însemnate pagube materiale.

D. Vasilache susține că zilele acestea, schijele ce se împrăștie la mari distanțe, au distrus un perete dela proprietatea sa, omorându-i mai multe animale din curte.

Reclamantul cere o anchetă în această direcție. REP.

x Profitați în timpul iernei de a da copiilor voștri lymfatici, anemici, scrofuloși sau rachitici: **Untură de pește Jodoferată** preparată zilnic în Farmacia Dr. Ratianu Iași Cuza Vodă 48.

Atât Untura de pește **Norvegiană** simplă cât și cea **Jodoferată** purifică sângele și întărește organismul prin **Vitaminele** și **jodul** ce conține.

x **Preschimbarea bonurilor de premii** „Opinia seria 64 se face zilnic între 4-7 d. a. la ad-ția ziarului strada Lăpușnanu 37.

Maglavit : problema psihologică

(Continuarea din pagina I-a)

cu maxim de putere *și se traduce prin apariția unei noi personalități.*

Revenim la Petrache Lupu, mistic religios cu o credință extraordinar de puternică, omul care a cunoscut nedreptățile sociale și depravarea morală a oamenilor. In timpul vieții sale necăjite, inconștientul său dinamic a organizat o concepție morală simplă, bazată pe morală creștină. A venit apoi exteriorizarea acelui inconștient dinamic, cu o putere maximă, care i-a dat o energie nervoasă și un potențial psihic extraordinar, făcând dintr'un peltic, fără cultură, o personalitate puternică, cu o mare influență asupra sufletelor simple.

*

Din fenomenul Maglavit se mai desprinde o inițiativă: *puterea credinței.*

—„Tineri, să aveți *credință* și ideal.

Ele vă vor conduce la izbândă.

Fără *ideal* nu poți fi nici preot, nici om de știință, nici om de stat. Credința naivă a lui P. Lupu la dus la săvârșirea unor lucruri mari. Numele său va rămâne în posteritate prin realizările sociale dela Maglavit, acel sat de hoți, devenit azi loc de reculegere și înălțare sufletească. Ce păcat că n'avem în țara asta mai mulți apostoli ai moralei și adevărului ca Petrache Lupu, în această perioadă când cinstea a devenit o rușine, perioadă de arivism și minciună, de dispreț pentru știință — făcând din oameni de știință-martiri".

„Ca om de știință respect pe cei ce sunt sinceri și onești. Credința sinceră conduce la fapte mărețe.

„Deaceia îl iubesc pe naivul țăran dela Maglavit, îl stimez și i-am strâns mâna cu dragoste".

„Iubirea de cinste și adevăr sunt temelia vieții unui popor. Un om care crede, este nobil și generos. Sentimentul religios a creiat opere uriașe.

Unde este mâna criminală care să dea foc templului de la Efes ? Cine va îndrăzni să înăbușe manifestările de la Maglavit ? Cine va îndrăzni să condamne pe cei ce păstrează o speranță ? Pentru țăran viața e o vale a plângerii. *A-i ridica credința este o crimă*".

„Respectați credința și știința, căci amândouă conduc la fapte mărețe, spre binele umanității.

Dr. N. Gr. LEPIOȘCHIN

73%
DIN SEDENTARI SUNT
ARTRITICI
Observații clinice și studii științifice au demonstrat, că profesiunile sedentare conduc fatal la artritism. Or artritismul implică următorul grup morbid: reumatism, guta, nevralgii, colici nefritice, sciatică, migrene, pentru a ajunge câte odată până la temuta arterioscleroză și urmările ei, (paralizie, apoplexie), dacă nu se aplică din timp la această diateză neliniștitoare un tratament energic.
Acest tratament constă, în primul rând în aceea de a disolva acidul uric pe măsura formării sale, prin cura de URODONAL, care este disolvantul și eliminatorul acidului uric prin excelență.
Purificând complect sângele, URODONAL, combate artritismul și asigură regularitatea eliminărilor și tinerețe în funcțiunea tuturor organelor.
FACEȚI IN MOD REGULAT O CURĂ DE
URODONAL
Este un produs CHATELAIN Marca de încredere
La farmacii și droguerii

Iașul artistic

Expoziția pictorului Cămăruț

Intr'o cameră modestă din Str. Lăpușneanu, vis-a-vis de „Smirnov", și-a deschis expoziția tânărul profesor și pictor Mihai Cămăruț. Arta pură, realul talent al pictorului, pe cunoscător, pe iubitorul de frumos, îl pironește în fața fiecărui tablou, când cată a le trece în revistă. Te simți parcă ajuns obosit, la poarta unui schit, pe malul unui sburdalnic pârâiaș de munte, într'o poeană plină de pitoresc de la poalele masivului Ceahlău, sau într'o grădinuță de țară cu straturi de flori mirositoare...

PICTORUL M. CĂMĂRUȚ

Expoziția cuprinde 52 de tablouri. Pictorul le-a dat viață tuturor. Despre fiecare în parte s'ar putea spune cite ceva. Spațiul însă, nu ne îngăduie să insistăm asupra fiecărei bucăți, pe care artistul, înzestrat cu simțul autocriticei, n'a lăsat-o din mână, n'a scos-o din atelierul său, înainte de a-l fi mulțămit pe el însuși.

Remarcăm: No. 11 și 20, —Crețe; No. 10 și 38—Crizanteme; No. 19 și 41—Mere; No. 31 și 40—Garofe; No. 12 — Portocale, între o sală de lut și un tișleifăr verde; No. 43—5 pești, stau alături, ca'n cotlonul din malul apei, dintr'un somn ușor... No. 22.—3 știuci culcate, așteaptă parcă mâna gospodinei să le grijească. Dl. prof. Gh. Ghibănescu, spune, felicitând pe artist: „Numai să le cureți de solzi și să le pui la sală"... No. 29 — 2 iepuri tineri atârnați. Inocentă pradă a vânătorului iscusit.

Unuia, hulicile i-au împăienjenit ochiul, cu o clipă mai înainte, atât de ager... Stau alături ca doi frați, jertfiți pentru aceiași cauză. No. 32. La râșnit. Gospodarul cu capul gol și desculț, cu mâna dreaptă pe hadarag; femeia, în catrință, cu grimea roșie pe cap, aplecată, ține cu stânga căușul dedesubtul gârliciului dela piatră; iar în el curge cu economie, sfânta pulbere de aur..., făina de popușoi hrana cea binecuvântată, hrana cea de toate zilele a țăranului nostru.

La început de primăvară, în adevăr, o expoziție remarcabilă. Desemn, culoare, naturalețe, armonie, toate impecabile, desăvârșite. Autorul le-a lucrat cu multă grijă și cu arta pe care a învățat-o la Academia noastră din Iași. D-l Cămăruț e în plin progres și de aceea, trebue încurajat. Ca Moldoveni, avem dreptul să ne mândrim cu el. Expoziția sa merită să fie vizitată de toți cei ce iubesc arta.

D-sa este și profesor și socot, că era mai bine dacă expunea în *Casa Corpului didactic*. Inceputul îl făcuse pictorul Ilie Burghelea, acum mutat în capitală. De ce nu s'a continuat ? N'am vizitat încă Fundația Ferdinand, dar bănuesc, că acolo, într'o sală specială se vor putea ocroti pictorii noștri. Iașul cultural, fără o sală de expoziție ! E păcat, nu-i așa ?!

Pr. N V Hodorcabă

S'a confiscat pîine cu lipsă la cîntar

Pentru stăvilirea speculei exercitate de brutari asupra populației orașului nostru, autoritățile polițienești au decis să facă controluri inopinate la toate brutăriile.

Noaptea trecută inspecțiile au fost efectuate de d-nii Anghelescu comandantul corpului de gardieni și comisar Gregorian.

S'a confiscat cu acest prilej o însemnată cantitate de pâine, găsită cu lipsă la cântar.

S'au încheiat procese verbale brutarilor Simionovici din Hală, Dulce din str. Nicolina, etc.

Pâinea confiscată se află depusă la poliție.

Citiți zilnic Opinia

La masă ca la osândă

De câtva timp, domnişoară, obrazul ţi-e palid. Ai cearcăne, in jurul ochilor. Dimineaţa sau in timpul zilei, după ce ai stat puţin culcată, ridicându-te, ai o ameţeală de câteva clipe. La masă, mergi ca la osând', fiind a poita de mincare ţi-a pierit. In tramvai orice zdruncinătură îţi produce greaţă, ameţeli. Ai slăbit cu câteva kilograme. Somnul ţi-e agitat şi te scoli mai obosită decât te-ai culcat. In epocile critice, suferi uneori de turburări dureroase.

Toate acestea, domnişoară, sunt simptomele anemiei, al cărei leac sigur, unic, suveran, este Tonoglobine Irradié.

Milioane de femei, bărbaţi şi copii din lumea intreagă au găsit in acest incomparabil vin tonic, mântuireasu erinţelor lor reimprospătarea energiei lor fizice şi sufleteşti, dragostea de viaţă şi de muncă.

Tonoglobine Irradié e pentru D-ta, domnişoară.

Vaccinarea copiilor

împotriva anghinei difterice

La Serviciul Sanitar al municipiului a avut loc aseară o consfătuire a medicilor comunali, prezidată de d. dr. Cădere, medic şef.

S'a hotărât, in comun acord, inceperea vaccinării copiilor împotriva anghinei difterice. Vaccinarea începe la 1 Aprilie. Un apel va fi adresat părinţilor, de a nu se impotrivi la vaccinarea copiilor o . Vaccinarea se va face de către medicii comunali.

D.

Fabrica de lumânări

de la Mitropolie, fapt îndeplinit

Părintele Valeriu Mihailescu, consilier referent al secţiei economice a Mitropoliei Moldovei, în urma indicaţiilor date de I. P. S. Nicodem, a început preparativele in vederea înfiinţării fabricei de lumânări.

Piesele necesare au fost furnizate de către Şcoala de Arte şi Meserii din Iaşi.

D. arhitect Mihai Stoian a hotărât ca fabrica să fie instalată în subsolul Cancelariei metropolitane.

Incă în cursul săptămânii acesteia, fabrica işi va incepe activitatea.

Agitaţie în jurul concursului de externat

dela Spitalul Sf. Spiridon

Unii studenţi cer casarea examenului

O delegaţie de studenţi in medicină, candidaţi la concursul de externat de pe lângă Epitropia Sf. Spiridon, nemulţumiţi de felul cum decurge acest examen, s'a prezentat la redacţia ziarului nostru cu un memoriu în care se cere casarea concursului.

Studenţii, în justificarea cererei lor, arată că atât la alegerea comisiei cât şi în decursul examenului s'ar fi făcut abateri dela lege.

Astfel inscrierea pentru concurs a fost prelungită până la 8 Martie, nesocotindu-se art. 69 din Regulamentul de concursuri, care fixează ultima dată pentru concurs la 20 Februarie; la alegerea comisiunei nu s'a respectat art. 72 din regulament care prevede desemnarea comisiunei cu cinci zile înainte de concurs, iar nu cu 10 cum s'a procedat; subiectul tezei a fost dat dintr'o materie străină candidaţilor; în timpul probei scrise deşi unii candidaţi au fost prinşi copiind cu cartea, nu s'a luat nici o măsură; la corectarea tezelor s'a dat în vileag autorii lucrărilor, iar membrii comisiunei n'au apreciat lucrările în mod independent, ci consultându-se mult timp, procedeu oprit de art. 57 din regulament.

Pe baza acestor puncte studenţii în cauză cer casarea examenului, neprimirea candidaţilor înscrişi tardiv, instituirea unei noi comisii şi propunerea de subiecte din materia cunoscută de candidaţi.

Concertul din astă seară

al orchestrei Reg. 13 Dorobanţi

Astă seară Mercuri 18 Februarie a. c. are loc în saloanele „Cercului Militar" un interesant concert muzical organizat de orchestrele Regimentului 13 Dorobanţi. Repertoriul e alcătuit din operele marilor compozitori Rossini, Grieg, Zehrer şi un potporuri naţional „Ştefan cel Mare" de Condeescu.

Audiţia muzicală se va bucura de un succes deosebit, cunoscută fiind reputaţia de care se bucură această orchestră şi talentul dovedit în toate ocaziunile.

Concertul va fi urmat de dans. Intrarea liberă.

Toate persoanele care frecventează reuniunile „Cercului Militar" sunt invitate la acest concert urmat de dans.

A 3-a MARE EXCURSIE
SPRE BUCUREŞTI
50% reducere pe C. F. R.
ORGANIZEAZA WAGONS-LITS | COOK
Plecarea din Iaşi mâine 19 Martie ora 13,55.
Inapoierea din Capitală Miercuri 25 Martie ora 22,05
7 ZILE IN BUCUREŞTI
Reduceri la hoteluri şi restaurante. Inscrierile se primesc numai până Marţi seara la Agenţia WAGONS-LITS Piaţa Unirei. Locuri limitate.

Crema de Lăcrămioare

nevătămătoare, curăţă albeşte şi catifelează pielea
Dep. Farmacia Dr. Beceanu Piaţa Halei.

Inmormîntarea Anei dr. Solomovici

Ieri a fost condusă la ultimul locaş Ana Solomovici, regretata soţie a d-lui dr. Solomovici.

Populaţia israelită a ţinut, cu acest trist prilej, să-şi exprime toată dragostea ce o nutreşte pentru distinsul medic şi fost preşedinte al Comunităţii israelite, care a ştiut să dea Comunităţii prestigiul de care se părea că era lipsită. Impresionantă a fost ruga bătrânilor rabini. Ceremonia a fost impunătoare prin simplitatea ei.

DAN

Aur cumpăr cu preţul cel mai bun **Aur**
113 şi argintărie de ocazie **113**
Str. I. C. BRĂTIANU

Voiajori, fiţi prevăzători când plecaţi la drum

Voiajorii, în general, sunt oamenii cei mai expuşi la complicaţiile aparatului digestiv, deoarece profesiunea nu le dă răgazul unui regim alimentar normal. Ziua şi noaptea la drum, luând mesele cu neregularitate şi la tot felul de restaurante, stomacul lor începe să se resimtă, se debilitează, iar secreţiunile glandelor suferă turburări, ale căror consecinţe se traduc prin gastrite şi colite.

Neluate în seamă, aceste maladii se agravează producând ulcere stomacale, care la rândul lor prepară terenul pentru cancer. Pentru prevenirea lor ştiinţa a creat pe baza proprietăţilor speciale ale unei planete, renumitul Gastro D. Acest preparat exercită o puternică acţiune asupra întregului aparat digestiv, fiind un medicament specific al afecţiunilor glandelor stomacale şi intestinale.

Totodată, influenţează în mod absolut sistemul nervos central, regularizând şi calmând funcţiunile turburărilor de natură nervoasă.

„Gastro D." se găseşte de vânzare la Repr. G-rală Farmacia „Thoiss" Bucureşti, Calea Victoriei 124. In provincie se expediază contra ramburs lei 130.

Gastro D. e cel mai indicat tratament în turburările stomacale şi intestinale, în turburările ficatului şi rinichiului, precum şi contra nervozităţii şi insomniei.

Cum a fost amenajat noul local al chesturei de poliţie

Rezultatul verificării gestiunii — Raportul de expertiză

Ne-am ocupat la timp de cererea de verificare a gestiunei înaintată forurilor competinte, de d. av. Gh. Stamboliu, chestorul poliţiei Municipiului Iaşi.

Lucrările de expertiză fiind terminate, vom sublinia ce s'a constatat în privinţa lucrărilor de restaurare şi renovare a Palatului chesturii.

D. Osvald Racovitză, la cererea înregistrată, a delegat pe d. Ilie Criveanu, expert-contabil să verifice cheltuelile făcute cu toate reparaţiile şi procurarea de mobilier.

Se arată în primul rând că sumele au fost procurate dela comercianţii şi industriaşii localnici; din sumele adunate prin diferite spectacole organizate ad-hoc şi din contribuţia Direcţiei g-le a poliţiilor.

Din donaţii s'au strâns 120.100 lei, dela spectacole 100.540 lei, dela centru 69.750 lei. In total 294.390 lei.

Sumele de mai sus au fost utilizate cu economie, cheltuindu-se 287 480 lei. A rămas un excedent de 6.910 lei.

D-nii ing. V. Serghie, ing. Cernătescu, ing. Antistescu şi arhitect Grumăzescu au verificat lucrările executate, cât şi condiţiile în care s'au efectuat.

Reese din raportul de expertiză că totul s'a executat in bune condiţiuni, recepţiile toate fiind făcute legal.

Experţii au găsit deasemeni că întreaga gestiune a d-lui av. Gh. Stamboliu este perfect corectă şi făcută în litera legilor.

D. Gh. Stamboliu, în trecerea d-sale pe la conducerea poliţiei Iaşului, lasă deci o activitate rodnică şi de folos pentru nevoile oraşului.

REX

Astă seară la Teatrul Naţional...

Concert simfonic

Orchestra filarmonică „G. Enescu" de sub conducerea d-lui prof. A. Ciolan, dă al III-lea concert simfonic astă-seară ora 9 precis la Teatrul Naţional cu următorul program:

Beethoven: „Simfonia No. 6" (Pastorala) „Elegie" de Faure p. cello şi orchestre, (solist d. prof. N. Teodorescu) „Redemption p. II. de Cezar Franck şi „Oberon (Uvertura) de C. M. Weber.

Bilete la Agenţia „Braşcu".

Concertul de Vineri seara al pianistului ceh Ruda Firkusny

La cererea tuturor auditorilor care au aplaudat frenetic în Decembrie trecut excepţionalul talent al pianistului ceh, Ruda Firkusny, consulatul cehoslovac a transmis incomparabilului concertist invitaţia de a'nnoi vizita la Iaşi şi a da un al doilea recital.

Dl. Ruda Firkusny care trebuie să plece la Paris, a consimţit să facă un ocol şi venind din Praga se va opri pe o seară în localitate.

Acest al doilea recital va avea loc tot la Teatrul Naţional în seara de *Vineri 20 Martie.*

In program: Fantezie cromatică de Bach, Sonata „Waldstein" de Beethowen, Impromptu de Strawinsky, ş. a.

Excepţionalul pianist pregăteşte o surpriză ieşenilor.

Balul „oamenilor în alb"

Sâmbătă 21 Martie, în saloanele orfelinatului, Junimea medicală, organizează balul „oamenilor în alb". Işi dau concursul d-ra Beatrice Weisbuch şi dl. Aurelian Rabega.

Un quintet vocal „The Five Wilhmen" va constitui o plăcută surpriză. Saloanele sunt decorate de Godell şi Sunea. Un Jazz format de studenţi şi altul Sigaly vor delecta asistenţa până în zori.

Informaţii

x *La Concertele organizate de orchestra simfonică a Soc. de Gimnastică, va da concursul ca solistă şi D-ra Rodica Soutzo, distinsa pianistă ieşană.*

x In ziua de 13 Martie a. c. — s'a ţinut concursul pentru ocuparea locurilor de medici secundari la spitalele de medicină internă, din Moldova, Basarabia şi Bucovina pendinte de Ministerul Sănătăţii.

A fost clasificat primul d. dr. Vladimir Buşilă —asistent al D-lui Prof. Râşcanu la Fac. de medicină şi actual medic secundar la Spit. Paşcanu.

x TENNIS. — Amatorii de Tenis, sunt rugaţi a anunţa Strandul din timp, care sunt orele şi zilele care doresc să li se rezerve pentru joc.

Administraţia Strandului

x STRANDUL IAŞILOR.— Se aduce la cunoştinţa amatorilor că bufetul-restaurant de la Strandul Iaşilor este de închiriat cu începere de la 1 Mai 1936.

Doritorii se vor adresa la Administraţia Strandului, unde vor putea lua cunoştinţă de condiţiuni şi caetul de Sarcini.

Administraţia Strandului

x Printre profesorii care vor eşi la pensie în cursul acestui an pentru limita de vrâstă se află şi d. Gh. Manoliu, directorul „Liceului Naţional" din localitate.

x Societatea Studenţilor în Istorie organizează pentru Duminică 22 Martie a. c. orele 9 seara o serată dansantă în saloanele de sus ale *Statului Negustorese.*

Jazzband. Diferite surprize. Bufet bine organizat. Garderoba obligatorie. Intrarea gratuită pe baza invitaţiilor.

x Cunoscutul literat d. George Fotino, vice-preşedintele Camerei deputaţilor, va conferenţia la Iaşi în ziua de 29 Mart, în folosul Soc. „Pinea Saracilor".

x Parchetul a primit un curios denunţ semnat de d. dr. Iorgu Zavarache fost intern al spitalului „Izolarea", prin care aduce unele acuzaţiuni.

S'a dispus anchetă.

x A fost trimis în judecată pentru sustragere de sub sechestru, comerciantul Marcu Grünberg din str. Socola 36.

x Mâne se judecă la Curtea cu juri procesul dramei pasionale al cărei erou este comerciantul Marcu Trachtenberg din str. Anast. Panu, care a tras un foc de armă asupra soţiei sale, pe motive de gelozie.

x Joi 26 Martie reapare *„Jurnalul"* sub formă de bazar satiric, artistic, politic şi economic. Material beletristic, cronici teatrale, muzicale, plastice.

„Jurnalul" va apare în fiecare Joi şi se va vinde cu 2 lei. „Jurnalul" va avea 8 pagini mari în colori şi va fi condus de d-nii I. Fr. Botez, Radu Suţu, Alex. Pogonat şi M. Gheorghiu.

x Banca Groswald a cerut justiţiei să înfiinţeze o poprire în mâinile d-lui prof. Petre Dragomirescu, pentru sumile ce le-ar avea de primit d-na Geta Iarca din Bucureşti.

GRIPA
cu tot convoiul ei de neajunsuri: dureri de cap, de spate, de piept, febră, tulburări nervoase, trebue combătută cu un medicament care să fie antinevralgic, să coboare temperatura şi să calmeze nervii; aceste calităţi le are numai
NEVRALGINE JURIST

Imediat angajament serios şi durabil
Găseşte persoană energică cu garanţii pentru conducere important birou de organizare a unei mari Societăţi de Asigurare.
Adresaţi personal Hotel Palace orele 11-12 şi 16-17 numai Miercuri şi Joi.

Pălăriile
cu marca mondială
Peschel şi Fischer
sunt cele mai bune

Adevărata desfacere 15 Zile Colosal de eftin
Cu începere dela 6 Martie c. Magazinul **„FEMINA"** Str. Ştefan cel Mare 11
Vinde mărfuri pentru sezonul de primăvară cu preţuri de senzaţie

Ciorapi fini de mătase pt. doamne cu lei 41, 48	Pulovere de lână, fantaisie, p. doamne lei 90, 119, 135
„ „ „ Adesgo veritabil cu lei 63, 69	Batiste pentru doamne, începând dela lei 4 bucata
„ „ „ Areka cal. I cu lei 72	Batiste bărbăteşti cu lei 10—15 etc.
Ciorapi de mătase naturală străine lei 139	Ciorapi bărbăteşti cu lei 12, 16, 22
Renumitul ciorap de mătase „Mon-Bijou" mai eftin ca ori unde	Ciorapi fil d'ecosse cu lei 23, 26, 29
Ciorapi de mouslin şi maco p. doamne cu lei 21 şi 26	Cravate de mătase fine cu lei 37, 55
Chiloţi mercerizaţi pentru doamne cu lei 23, 26, 29	Cămăşi bărbăteşti desen dejalin cu lei 129
Chiloţi din mătase milanez lei 43	Cămăşi bărbăteşti dejalenuri fine cu lei 185, 220 etc.
	Prosoape pluşate începând dela lei 47 buc.

precum şi multe alte articole eftine pentru domni, doamne şi copii

CINEMA SIDOLI **Astăzi**
prezintă mondiala Capo-d'operă
VISUL UNEI NOPŢI DE VARA
de William Shakespeare cu Dick Pavell, James Cazney şi Jana Muir
Al doilea film
Sus mâinile cu George O'Brien
SONOR FOX

DOCAR nou, familiar, de vânzare. Doritorii se vor adresa în str. Anast. Panu 76 a d-l Segall.

AZI ROXY 2 filme mari premiere în Iaşi
LA BANDERA
cu Annabella şi Jean Gobin
Al doilea film
Papagalul chinezesc
Micky Maus şi Pathe Nathan completează programul

APARTAMENT compus din 3 camere luminoase in subsol şi acces la o pivniţă mare boltită, de închiriat în str. Vasile Conta 13. A se adresa propr. C. Stein, str. Trei Erarhi 9.

DE INCHIRIAT două camere cu antret şi bucătărie, apă, canal, camară rece şi camară pentru lemne cu lumină electrică în strada Trei Erarhi No. 2.

DOCTOR
ADRIAN ŞTEFĂNESCU
MEDIC DE SPITAL
Boli interne şi nervoase
Consult. 4—6 p. m.
Str. I. G. Duca Nr. 16
(fostă Muzelor)

DOCTOR
Corneliu Stoian
Genito-urinare, sifilis, venerice
Consultaţii 6—8
strada I. C. Brătianu 58

Saloanele JOCKEY CLUB
SÂMBĂTĂ 21 MARTIE
va avea loc
BALUL
SOC. PÂNEA SARACILOR
Surprize excepţionale.

Dr. S. Streiff
fost asistent al Clinicelor urinare din Viena şi Berlin
Specialist în Boli şi Operaţii Genito-urinare
(Rinichi, Beşică, Prostată, Genitale)
Cistoscopie, Uretroscopie
Cons. 3—8 p. m.
Iaşi, Str. A. Panu 7
(lângă Şcoala Steaua)

DOCTOR
A. Dascăl
Boli interne
Venerice şi Sifilis
Tratamentul blenoragiei la barbaţi şi femei.
Diathermie urologică generală.
Consultaţii şi tratamente 7½—10 a. m. şi 2—9 seara
Duminica 9—12 a. m.
Iaşi, str. Cuza Vodă 42
vis a vis de Camera de Comerţ

DOCTOR
SOLO SCHREIFEL
Specialist în Boli de piele Venerice, syfilis
Diagnostic precoce al syfilisului prin examenul ultramicroscopic
Diathermie
Raze Ultra Violete
consultaţii şi tratamente
7—10 dim. şi 2—9 seara
Str. Anastasie Panu 70
(vis-a-vis de Palatul Administrativ)

AZI LA Cinema PHOENIX
cu 8, 10 şi 15 lei
DORA NELSON
Un minunat film francez realizat după o comedie de Louis Verneuil. In rolul principal apare compatrioata noastră **Elvira Popescu**
Al doilea film
DETECTIVUL BUCLUCAŞ

Albituri bune şi eftine găsiţi la „Ghemul Roş"

Pânză fără apret	Lei 23	Pânză pt. saltele	Lei 70	Poplinette p. cămăşi bărb.	Lei 40
Pânză super 70 cm.l.	„ 28	Pânză dublă pt. cearşafuri	„ 75	Dejalenuri „ „	„ 60
Pânză super, 80 cm. l.	„ 30	Nanghin de perne prima	„ 70	OLANDINA toate culorile pentru feţe de mase.	
Şifon superior	„ 3[illegible]	[illegible] superior	„ 5[illegible]		

ULTIMA ORĂ

Drama dela liceul Național

Școala a devenit un lux

și elevii saraci n'au putința să învețe

In jurul sinuciderii elevului Mircea Cluşac

Eri la prânz s'a înregistrat o nouă încercare de sinucidere în orașul nostru, Elevul Clușca Mircea din clasa VI A a liceului Național, a încercat să pună capăt unei situații, căreia nu vroia să-i supraviețuiască.

Și-a tras un foc de revolver în regiunea inimei, dar din fericire glontele s'a oprit de un ceasornic ce se afla în buzunarul vestei și nu a provocat sinucigașului decât o rană de mică însemnătate. Mircea Cluşac a fost transportat la spitalul „Sf. Spiridon" și după ce a fost pansat, s'a reântors acasă. Chiar eri după amiază a revenit la școală.

De vorbă cu mama sinucigașului

Intrebând telefonic direcțiunea liceului Național asupra acestui caz, ni s'a răspuns că Mircea Cluşac ar fi un element rău.

Aceasta ne-a determinat să căutăm a vorbi cu mama sinucigașului.

In str. Păcurari 9 găsim o căsuță modestă situată în fundul unei curți. Intrăm într'o odaie în care mobilierul sărăcăcios nu reușește să acopere golurile și nici igrasia pereților. Predomină însă curățenie și ordine care vădesc prezența unei mâini harnice și a unui ochi atent.

D-na Cluşac e o femeie cu mâinile bătătorite de muncă aspră și care pare să fi trecut prin multe în viață. E spălătoreasă de profesie și acum, după ce și-a pierdut bărbatul, încearcă să dea fiului ei o educație convenabilă.

Elevul Cluşac e o fire sărguitoare, — ne spune mama sa. S'a străduit să nu fie o povară pentru d-na Cluşac și în orele extra-școlare, urcând mereu, a devenit un bun sculptor în lemn. Lucrările executate erau vândute în oraș și beneficiul realizat permitea mamei și fiului să ducă un trai modest.

Dar criza materială ce domnește peste tot, a lovit și mica „fabrică" a lui Mircea Cluşac. A rămas în urmă cu taxele școlare și mama sa l-a sfătuit să ceară o păsuire.

Ce ne spun elevii

Am vorbit și cu câțiva elevi dela liceul Național. Aceștia ne-au povestit că eri dimineață Mircea Cluşac a intrat în cancelarie și a rugat pe d. Manoliu directorul școlii, să-l amâne cu plata taxelor pentru câteva zile, când urma să încaseze costul unei lucrări pe care o efectuase. A întâmpinat însă un refuz.

Iată împrejurările triste ale acestei noui drame școlare.

I. ARMEANU

Regimul deținuților în închisoarea Galata

Un proces de presă la Curtea cu Juri

In fața Curții cu juri s'a judecat ieri un interesant proces de presă.

Colegul nostru d. L. Paul a fost acționat în judecată de către directorul închisorii Galata, pentru că într'un articol din ziarul „Politica" susținea că deținuții din acea închisoare ar fi supuși la un regim de bătaie și cerea autorităților să facă o anchetă.

Curtea cu juri a fost prezidată de d. judecător Gusti, fotoliul ministerului public ocupat de d. procuror Sadoveanu, iar prim jurat d. prof. Octav Botez.

Apărarea a fost susținută de d-nii avocați N. Rodoș și I. Flavius, iar în timpul desbaterilor, aflându-se în sală, d. Ionel Teodoreanu s'a înscris și d-sa printre apărători.

După rechizitorul d-lui procuror Sadoveanu, d. av. N. Rodoș a arătat că cele relatate în articolul d-lui Paul nu reprezintă decât o mică parte din cele ce se petrec la închisoarea Galata, căci însuși d-sa și d. Ionel Teodoreanu au uvut de apărat în fața consiliului de război mai mulți deținuți dela Galata, care fiind bătuți și protestând, au fost condamnați apoi pentru rebeliune.

D. Ionel Teodoreanu a declarat că e surprinzător cum s'a dat loc la acest proces.

Dl. I. Flavius a arătat că cele ce se petrec la Galata au făcut de altfel și obiectul unei anchete judiciare din partea d-lor procurori generali Coroi și Pogonat și primprocuror Mișihănescu și consecința a fost înlocuirea până acum a trei directori ai închisorei.

Juraților s'au retras apoi în deliberare, aducând un verdict negativ, pe baza căreia d. L. Paul a fost achitat.

Numiri la Universitatea din Iași

Ministerul instrucțiunii a aprobat următoarele numiri la universitatea din Iași: Valentin Chelaru asistent suplinitor la catedra de slavistică dela facultatea de litere; Gh. Ivănescu, asistent suplinitor la catedra de filologie română dela aceeași facultate; Virginia Procopiu, preparatoare suplinitoare la laboratorul de electrotechnică dela facultatea de științe; Ioana Nădejde, asistentă suplinitoare la observatorul astronomic dela aceiaș facultate; Al. Vieriu, preparator suplinitor la laboratorul de chimie medicală dela facultatea de medicin ; Elena Beller, preparatoare suplinitoare la laboratorul de medicină operatoare dela aceiași facultate și dr. D. Dobrescu, asistent cu titlu provizoriu la acelaș laborator.

CUMPĂR
AUR de dinți, etc
argintării
cumpărător direct
Str. Brătianu Nr. 82
vis-a-vis de str. Mărzescu

Când vrei să faci bine

te alegi cu pagubă

La poliția locală s'a prezentat d. Dumitriu din str. Miron Costin 19, relatând următoarele:

Eri după amează a intrat în locuința sa o femeie pe care știe că o cheamă Marița și domiciliază în str. Țăcău de sus 9 și i-a cerut ceva. Locatarul a trecut în altă cameră spre a lua obiectul cerut. Dar între timp i-a dispărut o bancnotă de 500 lei, care se afla pe masă.

Gh. Dumitriu bănuește că bancnota i-a fost sustrasă de femeia în cauză.

DIVERSE.— A fost înaintată biroului de moravuri, prostituata Ruxanda Buia din Bd. Ferdinand 16, care acosta pietonii pe stradă.

— Locuitorul A. Apostoaiei din str. Descălicătoarei 14 a fost surprins pe când vindea un primus a cărei proveniență n'o poate justifica.

Franța se plînge

că Anglia îi face dificultăți

Apel la regele Eduard

In așteptarea delegației germane

Londra 18.—Aseară a sosit răspunsul dela Berlin că d. von Ribbentrop a fost delegat să reprezinte Germania la consiliul Societății Națiunilor. Delegația germană compusă din 20 membri, pleacă astăzi din Berlin cu avioanele, și va fi mâine dimineață la Londra.

Delegațiile franceză și belgiană doresc ca dezbaterile să se înceapă mâine Joi când S. N. va constata oficial violarea angajamentelor de către Germania.

Apoi delegațiile franceză și belgiană vor părăsi Londra, urmând ca puterile semnatare ale pactului dela Locarno să hotărască asupra consecințelor constatării făcute de consiliul S. N.

In urma discuțiilor din cursul nopții, atmosfera generală s'a îmbunătățit.

Apelul Franței la Regele Angliei

D. Flandin, ministru de externe francez, a cerut o audiență specială la Regele Eduard VIII și a fost primit imediat. Se afirmă că ministrul francez s'a plâns regelui Angliei contra dificultăților ce le întâmpină din partea delegației britanice. D. Flandin a arătat cordialitatea pe care regele George V a arătat-o totdeauna Franței; și în consecință a rugat pe regele Eduard să intervie personal pentru menținerea acelorași vechi sentimente anglo-franceze.

Un trimis special al d-lui Hitler

Berlin 18.-- Ducele Ernst de Saxa Koburg, a plecat cu un avion special la Londra. Ducele, care este înrudit cu familia regală engleză, are o misiune secretă din partea d-lui Hitler și e însărcinat să dubleze pe d. von Ribbentrop, în tratativele diplomatice dela Londra.

D. Venizelos pe moarte

Paris 18.—Barbatul de stat grec d. Eleftherie Venizelos se află în stare foarte gravă. Bolnavul și-a pierdut aseară cunoștința și se așteaptă din clipă în clipă deznodământul fatal.

Grevă de protest

a evreilor din Polonia

Varșovia 18. — Comitetul Blocului Evreesc a lansat un apel către corelegionari, îndemnându-i la grevă generală de protest pe timp de o zi, împotriva agitațiilor antisemite din Polonia și contra interzicerii de a se tăia carnea după ritul mozaic.

Demonstrația grevistă s'a produs ieri. Foarte multe prăvălii, localuri de consum și săli de spectacole au fost închise.

Basarabia contaminată de tifos exantematic

Chișinău 18. — In județul Lăpușna sunt contaminate 69 de comune, numărul bolnavilor cifrându-se la 500. Epidemia are forme foarte grave. Au căzut victime ale datoriei doi medici și trei agenți sanitari.

S'au declarat cazuri și în alte județe basarabene.

x In comuna Balanu (Bălți) a încetat din viață bătrânul Ion Luca în vrâstă de 100 ani.

D. Maniu în București

București 18.—D. Iuliu Maniu a sosit astă-noapte în București și fost primit în gară de câțiva prieteni politici. Astăzi a avut o lungă consfătuire cu d. Mihai Popovici.

D. Maniu a fost citat ca martor în procesul dintre d-nii Vasiliu-Cluj și comisar regal Pomponiu.

x **Preschimbarea bonurilor de premii** „Opinia seria 64 se face zilnic între 4-7 d. a. la adeția ziarului strada Lăpușneanu 37.

Informațiuni

x Ministerul Instrucțiunii dezminte știrea publicată de unele ziare, că s'ar urmări desființarea clasei a 8-a de liceu.

x In ședința de ieri a Camerei, d. Victor Antonescu, ministru de finanțe, a depus proectul de buget general al statului pe exercițiul 1936 37.

Cifra bugetului e de 22 miliarde 900 milioane.

x **Femeia în epoca medievală**—este titlul conferinței d-lui prof. univ. (supl.) Dr. C. Andreescu.

D-sa va face câteva considerații interesante dintre emeia de astăzi și acea medievală, prezentând tipurile de femei superioare în istoria omenirii.

Conferința ținută în cadrul revistei „Arhiva" va avea loc **Vineri 20 Martie** *ora 6 p. m. în Aula Universității.*

x I. P. S. Mitropolit Nicodem a hotărât ca balconului Palatului metropolitan să i se alăture un geamlâc. D. arhitect Mihai Stoian execută lucrarea.

x Ședința de Luni seara a organizației național-țărăniste a fost prezidată de d. prof. G. Zane.

Șefii de sectoare au făcut dări de seamă asupra întrunirilor ce au avut loc Duminică, atât în județ cât și în oraș.

x Un incendiu a distrus locuința săteanului Gheorghe Ștefan din Belceștî.

Cercetările făcute de jandarmi au stabilit ca înșiși copiii lui Ștefan au dat foc casei..spre a se juca.

x CERCUL FEMENIN NAȚIONAL-ȚĂRANESC invită pe membrele sale la ședița de mâine Joi, 19 Martie, ora 6 p. m. La ordinea de zi: „Cenzura și starea de asediu în cadrul drepturi o. cetățenești".

x **Curtea de apel a achitat eri pe soții dr. Alexa,** trimiși în judecată pentru contravenție la legea cumulului.

x D. judecător Gusti a fost delegat să prezideze Curtea cu Juri timp de cinci zile, începând de ieri, pentru a suplini pe dl jude Eșanu, aflat în concediu.

x A sosit la București avocatul francez d. Philip Lamour, citat ca martor în procesul d-lui prof. P. Constantinescu-Iași.

— Locuitorii V. Gulescu din com. Valea-Lungă (Iași) și Ion Nica din Trifești, găsiți fără acte în cafeneau „Z goto" din piața Halei, au fost înaintați biroului judiciar.

x D. Ioan Motaș, inspector general școlar, a fost numit membru de drept, cu vot deliberativ, în consiliul municipiului Iași, ca reprezentant al învățământului primar în locul d-lui D. Sachelarescu.

x Mâne Joi 19 Martie ora 6 p. m. se va ține la Biserica „Sf. Ilie" o nouă conferință. Va vorbi domnul I. D. Ștefănescu profesor universitar, „Despre Icoane".

La această conferință, cor. Sf. Mitropolii de sub conducerea d-lui prof. Antonin Ciolan, va intona câteva bucăți religioase.

x Eri după amează a avut loc la Palatul Regal solemnitatea promulgării noului cod penal.

Dl. D. Volanschi, primul președinte al înaltei Curți de Casație, fiind suferind, n'a luat parte la solemnitate.

x In procesul d-nei dr. Burcea, tribunalul Ilfov a admis ieri dovada cu martori, fixând termen la 25 Aprilie.

x *Moartea unui preot*— Eri a încetat din viață preotul ec. V. Popovici dela parohia Grajduri-Vaslui.

El moare în etate de 44 ani, lăsând în urmă o frumoasă activitate pe tărâm bisericesc.

Inmormântarea are loc mâine Joi la biserica din Grajduri.

x *Comitetul executiv central al partidului național-țărănesc* a fost convocat pentru ziua de 28 Martie.

Din Iași vor lua parte la această ședință d-nii prof. N. Costăchescu, N. Gheorghiad, Alfons Herovanu și Agricola Cardaș, membri ai comitetului executiv în calitate de parlamentari și d. prof. G. Zane, ca reprezentant al organizației național-țărăniste ieșene.

x Comitetul Sindicatului ziariștilor este convocat în ședință astă seară la orele 8 jumătate.

x **A fi frumoasă și atrăgătoare** este problema ce rezolvă **Crema Miraculoasă.** Această cremă distruge petele și coșurile de pe obraz, albește și catifelează pielea dându-i un parfum delicios. Depozit Farmacia Dr. Ratianu strada Cuza Vodă 48.

DOCTORUL
R. DAMSKER
Medic de Spital
Str. Ghica Vodă No. 32
MEDICINA INTERNA
SIFILIS ȘI GENITO-URINARE
Diatermie și băi de lumină
Intre 8—11 și 3—7

AU REISBUCNIT NEÎNȚELEGERILE IN PARTIDUL LIBERAL

Pregătiri pentru răsturnarea d-lui Dinu Brătianu

București 18 -- Se știe că d. Dinu Brătianu a trimis d-lui Tătărescu o scrisoare prin care protestează contra reînceperei activității grupului „Păreri libere".

In loc ca șeful partidului să capete satisfacție, s'a anunțat pentru Vineri seara la Splendid Park, un banchet al grupului „Păreri libere", la care vor participa peste 200 parlamentari, cu 12 miniștri și subsecretari de stat.

Se afirmă că în cursul lunei April, îndată după închiderea parlamentului, se va porni o mișcare de clarificare în partid, cu intenția debarcării d-lui Dinu Brătianu și proclamării d-lui Tătărescu ca șef al partidului.

Școala Comercială Elementară de băeți din Iași
CONVOCARE

Membri și cenzorii Comitetului școlar, profesori, părinți și corespondenții legali ai școlarilor, precum și toți cei ce se interesează de bunul mers al școlii, sunt rugați să se întrunească în adunare generală de Comitet școlar, Duminică, 22 Martie 1936, ora 11 d m. în localul școalei Comerciale Elementare de băeți pe str. Lascăr Catargiu 25, în ordinea de zi fnd: a) votarea bugetului pe anul financiar 1936-1937, b, descărcarea Comitetului de gestiunea de pe 1935-1936 și c) aprobarea tuturor hotărârilor luate până acum de Comitet. Dacă la acea oră dată nu se va întrunumărul legal de membri, atunci a doua întrunire se va ține Duminică 29 Martie 1936 în acelaș local și la aceaș oră, când hotărârile se vor lua cu orice număr de membri prezenți.

Președintele Comitetului
O. RACOVITZA
Primarul Municipiului

DOCTOR
S. Goldstein
Strada Academiei No. 1
(vis-a-vis de Hotel Traian)
Boli de Femei
Venerice — Sifilis
Diatermie
Tratamente cu
Unde ultra-scurte
pentru Metrite, Salpingo-ovarite, Blenoragie cronică, Prostatită, Impotență, Flebită, Reumatism Artrite etc. Cons. 10—12, 3—5

Adâncu întristații: Ernestine soție, Olga și Moritz Steinberg, cu copii Bela și Alma; Dora și Lupu Moscovici, cu copiii Beattrice și Otto; Etty și Avocat Oscar Klingher cu fiul Romald; Edith și Marcel Klingher; copii, noră și gineri; Farm. Marie Abermar, Marica și Dr. Albert Abermar, Dr. Albert Moscovici, Bianca Ackerman, nepoți, Herman Moscovici cu copiii Drd. Oscar și Jacques Moscovici precum și familiile Iacob Moscovici, I. Klingher, Grünberg, M. Steinberg și S. Gratz, au nemărginita durere de a anunța încetarea din viață a scumpilor lor soț, părinte, bunic și unchiu

L. I. KLINGHER

Inmormântarea va avea loc azi Mercuri 18 Martie la ora 2 jum. p. m.

Cortegiul funebru va porni dela locuința defunctului din str. Nicolina No. 24.

Analiza urinei
completă sau parțială
se execută în cele mai perfecte condiții în Laboratorul Farmaciei Dr. D. BECEANU. Vase speciale și instrucțiuni la dispoziție

x **Journale de modă pentru sezonul de primăvară** la „Librăria Națională" S Peritz str. Lăpușneanu 28

x Un mijloc suveran de vindecare a afecțiunilor pricinuite de prezența acidului uric în organism, îl constitue URODONALUL. Meritele lui sunt unanim recunoscute astăzi și de știință și de profesori. In combaterea reumatismului, gutei, arterei-sclerozei, sciaticei, nevralgiilor, migrenelor, obezității, artritismului, în ameliorarea blenoragiilor, cistitelor, prostatitelor și pyelitelor, URODONALUL s'a dovedit a fi fără rival

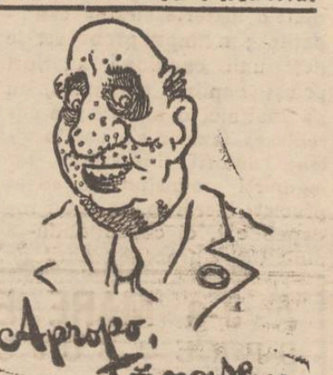

Când se'ntâmplă să răcești,
să strănuți și să tușești
într'un hal fără de hal,
ia NOVAL
Dacă după cholhanale
te-ai ales cu'un junghi în șale,
sau un guturai banal,
ia NOVAL!
Când te'njunghie'n coaste fiscul
soacra când deschide pliscul,
când mi te-a aprins soția,
când mi te a răcit chiria,
când presat de angarale
simți o greutate'n șale
și'n cap haos infernal,
IA NOVAL!!
Cereți la farmacii cutii originale

Sâmbătă seara Saloanele Orfelinatului
BALUL „OAMENILOR IN ALB"
Organizat de JUNIMEA MEDICALA
JAZZ SIGALLY „The Five Withmen" quintet vocal
Coaforul Junimei Piața Unirei
Renovând complect salonul cu cea mai modernă instalație, anunță că d-na coafeză
Pepy König care a lucrat la coafor Anbrozie, lucrează de astăzi la acest salon. Mărind personalul onor. clientelă poate fi servită în modul cel mai conștiincios.

ANUL XXXII No. 8684

ABONAMENTE
Lei 350 . . . . . pe un an
„ 180 . . . . . 6 luni
„ 90 . . . . . 3 „
„ 1000 . . Instituţii publice

ATELIERELE TIPOGRAFICE
IAŞI — STR. LAPUŞNEANU 37

Telefoane: Redacţia 391, Administraţia 394, Serviciul de noapte 67

OPINIA

Ziar popular cotidian

VINERI 20 MARTIE 1936

Premii Gratuite
SERIA 65-a
Bon No. 18

IDEI ŞI FAPTE

Să semănăm grîu!

La inaugurarea expozjţiei porumbului care a avut loc zilele trecute la Bucureşti, D. V. Sassu, ministrul agriculturei, a făcut constatarea că nicio ţară europeană nu produce atâta porumb ca România,

Faptul trebuie să ne bucure, incontestabil.

Ar mai trebui ca porumbul nostru să fie şi de-o calitate mai bună, ca să putem rivaliza cu Statele-Unite, bunăoară.

Ne interesează însă foarte mult dacă stăm tot aşa de bine şi cu producţia naţională de grâu.

Institutul internaţional de Agricultură ne furnizează un răspuns dezolant: în timp ce unele ţări agricole (Statele-Unite, Bulgaria şi Rusia) şi-au sporit suprafeţele însemânţate cu grâu de iarnă; iar altele (Germania) se menţin la nivelul anilor trecuţi; — alte ţări europene au înregistrat scăderi supărătoare: Franta şi Anglia cu 5 la sută, iar *România*, Lituania şi Letonia *cu optsprezece la sută.*

Ce au făcut oare în toamna anului trecut? La ce am veghiat?

Ce am păzit?

Dar răul pe care ni l'am cauzat singur, mai poate fi remediat: dacă am vrea, dacă am fi animaţi cu toţii de dorinţa de a fi utili ţării.

Să sămănăm cât mai mult grâu de primăvară, Să nu lăsăm neutilizat nici un petec de pământ arabil. Să încetăm cu campaniile electorale, cu construcţii de blog-hauzuri, cu construirea de fabrici, cu speculaţiuni de devize, şi să ne transformăm banii disponibili în grâu.

Ploile vor cădea la timp şi vom avea o recoltă bună de porumb, *dar şi de grâu.* Şi vom rămânea o ţară bogată.

Dar... vom înţelege oare imperativul vremii?

I. L. BASARABEANU

TERGIVERSAREA DE LA LONDRA

Atitudinea Angliei - Franţa îşi plăteşte greşelile proprii

Tratativele se prelungesc la Londra, în problema Rhenaniei. Delegaţia engleză temporizează lucrurile,— ceia ce nemulţumeşte pe franceji. Delegatul Franţei a făcut apel la însuşi regele Angliei. Ba chiar la un moment dat, d. Flandin fusese silit să ameninţe cu mobilizarea!

*

Franţa trage ponosul propriilor greşeli.

Temporizarea nu-i o invenţie englezească, ci a fost inventată chiar de Franţa în conflictul italo-abisinian.

Italia (ca şi Germania) şi-a calcat grav angajamentele liber consimţite. Anglia a cerut stăruitor (căci era direct interesată) punerea în lucrare a Pactului S. N. şi aplicarea de sancţiuni imediate şi integrale.

Dar Franţa a temporizat. S'au aplicat unele sancţiuni de formă şi fără efect. Chestia se mai discută şi acum, în comisiunea de 5, co nisiunea de 13, comisiunea de 18 etc.

Interesele Angliei au fost grav lezate; *dar mai cu seamă a suferit o lovitură principiul securităţii colective.* Şi aceasta,—din vina Franţei, care a vrut să-şi menajeze unele interese personale alături de Italia.

*

Dar iată că evenimentele s'au răzbunat mai repede decât era de aşteptat. Anglia— prin temporizarea în chestia Rhenană—urmează pilda franceză.

Zadarnic d. Flandin a exclamat:

— „Oare Franţa trebue să mobilizeze ca să i se recunoască dreptatea"?

Foarte bine, Anglia putea să răspundă:

— „Dar Anglia chiar îşi mobilizase flota în Mediterana, *şi tot nu i s'a recunoscut dreptatea!*"

*

Greşelile se plătesc,... şi în politica internaţională. Franţa e silită astăzi să-şi plătească greşeala.

Şi dacă marile puteri nu se vor decide să respecte strict securitatea colectivă, apărând Pactul S. N. oricând şi împotriva orcui,— ci vor căuta alianţe personale, întrebuinţând Societatea Naţiunilor numai ca un paravan când le convine, — atunci se va sfărma comunitatea europeană, *iar Societatea Naţiunilor va deveni complect neputincioasă şi se va desface.*

LR.

Ingrijorarea publicului

Agitaţia europeană provocată de Germania şi discuţiunile care se urmează la Londra, provoacă un interes enorm în opinia publică a tuturor ţărilor. In special la Paris, publicul este îngrijorat, discută pe străzi şi aşteaptă mereu v e ş t i noui.

In clişeu, o scenă de la Paris; publicul cumpără ediţiile speciale ale gazetelor şi caută ştirile din Londra.

Din cînd, în cind

Aspecte ieşene

La menagerie

Cei ce muncesc zilnic, cu sau fără entuziasm, aşteaptă cu o febrilitate impacientă cea de a şaptea zi, acea a odihnei şi a distracţiilor.

Dar cum să te distrezi Duminică?

Iată marea problemă, pe care ne-am pus-o şi noi pe la orele patru după amiază, într'o zi cu foaie roşie în calendar.

Cineva a propus cinematograful. Propunerea a căzut. Aceiaşi soartă a avut-o şi propunerea unei plimbări până la Copou. Discuţia *pro* şi *contra* ar fi ţinut, desigur, până la sfârşitul Duminicei, dacă, cu o mică, foarte mică majoritate, obţinută mai mult din năzuinţa generală de a face ceva, nu s'ar fi hotărât vizitarea în corpore a menageriei din piaţa Halei.

Baraca lungă de scânduri, ridicată în oborul de fân din hală, e înconjurată, — la ora când sosim la locul sinistrului, — de o masă compactă de soldaţi, ţarani şi servitoare, — îngrozitor de multe servitoare.

(Ce minunată întrunire publică s'ar putea ţine!) Abia răzbim în faţa podiumului, pe care deosebim un spectacol foarte puţin banal. De jur împrejur, zugrăveli complicate figurează *probabil*, leii, tigrii, şerpi leoparzi.

Dar tendinţa futuristă a zugravului a transformat toate aceste animale, în spăimântătoare imagini din Apocalips!

Pe podium sunt doi inşi: un urs placid, care se dă din când în când de-a tumba, la îndemnurile celui de al doilea personaj, un tip blond, urât, dar de o elocinţă covârşitoare, ce-şi continuă îndemnurile:

— „Poftiţi, Domnilor, poftiţi! Muzica intră înăuntru, reprezentaţia începe. Lupta de lei, adevăraţi. Vă rog domnilor, să vă daţi bine seama de însemnătatea acestui lucru. Leii, regii pustiului şi ai animalelor venind pentru prima oară în Iaşi. Iată, domnilor, ursul Mariţa"...

Mulţimea stetea cu gurile cascate înspre orator. Isfârşit, acesta îşi încheie elucrubaţia şi o caterincă începu să sune înăuntrul menajeriei. Din cei vre-o 200 inşi, care stau afară, nu s'au convins de utilitatea şi oportunitatea vizitărei menajeriei de cât vre'o 3, şi cu noi patru, şapte cari urcăm scara strâmtă de lemn, olătim trei lei de persoană, şi intrăm pe sub o perdea murdară, în localul menajeriei, în care te isbeşte de la uşe, o teribilă duhoare.

O leoaică slabă şi ştirbă aleargă, lihnită de foame, prin cuşca de fier. Un urs, întins pe spate cu picioarele în tavanul cuştei, ronţăe alune americane.

O maimuţă ftizică ne priveşte trist şi tuşeşte ducând laba la bot, ca un copil bine crescut. Intr'o cuşcă atârnată de un cârlig,—parcă ar fi un sticlete,—o acvilă cu aripile pleoştite, îşi întrebuinţează clonţul feroce pentru a se purifica.

Când eşim, aceleaşi sute de inşi, cu gurile cascate aştepta parcă să se lase convinşi de „orator", să intre şi ei în închisoarea bestiilor.

Şi oratorul nu cruţă nimic pentru a-i convinge:

— „Poftiţi, domnilor, poftiţi..."

G. BARU

Doliul Greciei

VENIZELOS

Prin moartea bătrânului barbat de stat Elefterie Venizelos, Grecia suferă o pierdere dureroasă.

Venizelos s'a afirmat în politica europeană încă din anul 1913 (războiul Balcanic) şi deatunci a urcat, treaptă cu treaptă, spre glorie.

In ultima vreme a făcut şi o greşală contra patriei, dezlănţuind sângerosul război civil, care însă nu i-a reuşit. Dar această greşală nu i-a putut ştirbi din valoarea personală şi din actele mari pentru care patria greacă îi va cinsti deapururi memoria.

Din toată lumea

Numiri la Universitatea din Iaşi

Ziarele de Capitală au înregistrat informaţia, dată şi de noi, că Ministerul Instrucţiunii a aprobat câteva numiri ale personalului superior ajutător.

Interesându-ne, am aflat că asistenţii şi preparatorii „numiţi" recent de Minister sunt în exerciţiul funcţiunii de aproape un an de zile.

De fapt acest personal a fost numit de Minister, şi a făcut datoria încasându-şi în mod legal salariul; dar la un moment dat, din motive „tehnice" ale Ministerului de Finanţe, n'a mai primit salariul timp de 6 luni.

In urma numeroaselor intervenţii, Ministerul de Finanţe, constatând că numirile făcute de Ministerul Instrucţiunii sânt în regulă, le-a ratificat, iar Ministerul, după informaţiile noastre, a dispus mandatarea salariilor pe timpul cât au prestat serviciul.

Asistăm, prin urmare, la o „numire" care era de mult numire, sau cu alte cuvinte... la al doilea botez!

Arme de luptă

In Anglia se experimentează o nouă armă de luptă contra submarinelor inamice. E vorba de o maşină care funcţionează după sistemul razelor dirijate.

Orice submarin inamic care se apropie pentru lansarea torpilei, este imediat descoperit şi distrus.

Deasemeni, noua invenţie semnalează şi eventualele atacuri aeriene ale avioanelor de luptă.

Marlene Dietrich în Europa

Marlene Dietrich, faimoasa actriţă de cinema, părăseşte definitiv studiourile din Holywood şi se întoarce în Europa.

Ea a obţinut un angajament la o mare casă de filme din Anglia, care numai pentru turnarea unui singur film, i-a oferit fantastica sumă de 21 milioane lei!

Marlene Dietrich intenţionează să plece apoi în Germania unde a cunoscut primul ei succes cu „Ingerul albastru".

Energia solară

La un Congres ştiinţific ce s'a ţinut la Saint-Louis (America) fizicianul Charles Greeley Abbot a făcut declaraţii senzaţionale cu privire la noi metode de a căpăta energia razelor solare. Datorită unui aparat nou, 15 la sută din energia solară va putea fi folosită pentru scopuri industriale. Experienţele reuşesc mai bine în vastele întinderi de nisip ale Africei.

Se poate deci prevedea că pe viitor pustiurile vor juca un rol important în economia statelor.

Patimă

Un caz cu totul deosebit s'a întîmplat la Verşet, în Banatul jugoslav.

Un anume Carol Caracaş suferea de piept şi a consultat un medic. Insă Caracaş acesta era şi un fumător pasionat, care nu se putea despărţi nici de ţigară nici de pipă şi astfel, nu se putea vindeca cu boala lui. Deaceia doctorul l-a oprit categoric să mai fumeze.

Caracaş s'a dus acasă... şi s'a sinucis!

Nefericitul a lăsat o scrisoare în care spune că: „e mai bine să mori decât să trăeşti fără tutun".

Indrăcită patimă!

Găini foarte preţioase...

Prin anul 1864, oamenii dornici să se îmbogăţească au dat navală în statul Columbia (America) unde se găseau cele mai multe mine de smaralde din lume. După câţi-va ani însă, entuziasmul a slăbit.

Abia acum cât-va timp s'a făcut o descoperire senzaţională: guşile găinilor din Columbia erau pline cu pietre preţioase. Autorităţile au oprit tăierea acestor pasări de către particulari.

Iar funcţionarii statului se ocupă acum cu prinderea găinilor buclucaşe...

AFACEREA CU APA

Combinaţii surprinzătoare
Cîteva exemple

Dl. C. R. Ghiulea, în câteva articole foarte judicioase, relevă „combinaţia", marea afacere cu apa, de la Primărie,

Neconsiderându-se inventarul existent al conductei de la origine şi al reţelii din oraş, cu toate accesoriile lor, inventar evaluat, (după calcule făcute—mi se pare — de D-l inginer AndriescuCale) la circa 600 milioane lei, se porneşte la alcătuirea unei societăţi anonime pe acţiuni pentru exploatarea apei potabile — sau, pe înţelesul tuturor: al apei de băut—la Iaşi.

In această societate de „exploatare". Primăria Iaşi aduce un aport de 30 milioane lei şi particularii aduc 15 milioane lei. Deci, un capital social de 45 milioane lei din care comuna depune partea sa, efectiv şi imediat, şi societatea ia de îndată fiinţă, contribuţia, prin subscriere, a particularilor urmând să se facă eventual şi pe urmă.

*

Privinţă din punctul de vedere practic cel mai elementar, combinaţia pare surprinzătoare şi îndreptăţeşte diferite bănueli,

1) Astfel, deşi în fapt va fi o societate cu un capital de *45 milioane* capital de constituire *plus 600 milioane* inventar investit şi *în funcţiune total 645 mil. lei.*—totuş beneficiile se vor împărţi la acţiuni corespunzătoare unui capital de numai 45 milioane lei.

Administraţia societăţei, deci, sau va împărţi dividende fabuloase—dat fiind că e o societate a cărei marfă se vinde „ca apa" de care nimeni nu se poate dispensa. cum nimeni nu se poate dispensa nici de celalt element natural, esenţial: aerul;—sau va face astfel ca enormele venituri (azi, fără o organizare sistematică se încasează circa 15—20 milioane lei pe an) să se reducă prin diferite operaţiuni de registre. După ce, probabil, sumele respective vor fi intrat unde trebue.

Din aceste venituri, Primăria cu un capital de 630 mil. lei va primi 2 treimi, iar particularii cu 15 mil. lei vor primi o treime, adică particularii cu un capital de 42 ori mai mic, vor primi totuş *o treime* de venituri, *în loc de o pătruzecidoime!*

*

De ce acest cadou?

Cine sunt acei care trebue să folosească din această operaţie?

Pentrucă, să ne mai pândim puţin; societatea care se înfiinţează nu crează nimic nou. Primeşte totul de-a-gata! Pentru 15 mil. primeşte o întreprindere de 630 mil., în funcţiune şi cu drept de monopol, pentru o substanţă indispensabilă existenţii.

Singura obligaţie este să continue exploatarea, adica să organizeze serviciul de încasare a câştigurilor sigure.

Va *putea* face şi investiţiuni, dar deoarece monopolul are durată fixă, investiţiunile vor fi de aşa natură încât să dureze tocmai bine numai pentru termenul de exploatare.

*

Natura ne-a impus obligaţia de a întrebuinţa apa ca un element esenţial al existenţii noastre. Şi ne-a pus apă la dispoziţie.

Deacum înainte, însă, vom vedea că am început şi noi să ne civilizăm — ca negrii — *dreptul natural la aer sau*

Continuarea în pag. 2-a

Cronica cinematografică

de WRATISLAVIUS

TRIANON: **Charlie Chaplin:**

„Timpuri noi"

SIDOLI: **„Visul unei nopţi de vară"**

Regizor: Max Reinhardt

După o pauză de cinci ani(!), geniul lui *Charlie Chaplin* prezintă lumii, care'l admiră credincioasă până la fanatizm, noua ipostasă a eroului său, a lui *„Charlot"* — cea mai populară şi mai simpatică fiinţă de pe întreg globul pământesc.

Câte legende nu s'au creat şi răspândit în acest lung interval de timp? Numai aceia care urmăresc mai de aproape toată activitatea — în tempo extrem de trepidant şi rapid, a studio-urilor cinematografice, îşi pot da seama de însemnătatea acestei lungi perioade de relâche. Cinci ani de întrerupere a contactului cu massa spectatoare, continuu alimentată cu zeci şi sute de filme—unele mai complexe decât altele, fără ca această mulţime avidă de noutăţi şi incapabilă de aşteptare să deie semne de nemulţumire sau uitare?

Ba, ceva mai mult să continue, această mulţime, să aştepte cu încordare *urmarea*, faza nouă în care va apare *Charlot* şi în care, el *trebue*, nu se poate să nu revină, pentru-că *Chaplin*, creatorul lui,.. nu l'a ucis,

El trăeşte încă. Deci, încă odată: *nu se poate* să nu revină. Cu o nouă misiune ţireşte, într'o nouă ipostasă şi care, desigur, că va fi într'un grad superior elocventă, faţă de cele din trecut.

Aşa gândeşte azi lumea toată şi aşa a gândit în decursul celor cinci ani picuraţi între timp, dela *„City Lights"* până astă-zi. Se poate o mai mare şi mai eclatantă izbândă? Să-ţi creiezi o comunitate credincioasă, compusă din toate neamurile omeneşti, din toate ţările şi din toate continentele, care

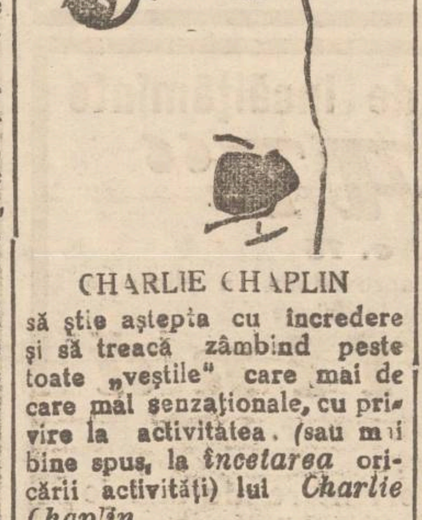

CHARLIE CHAPLIN

să ştie aştepta cu încredere şi să treacă zâmbind peste toate „veştile" care mai de care mai senzaţionale, cu privire la activitatea. (sau mai bine spus, la *încetarea* oricării activităţi) lui *Charlie Chaplin*

Şi acum? Cine poate măsura sau reda în cuvinte, izbucnirea elementară a orcanului de atâta vreme zăgăzuit, când lumea vine să vadă minunea, visul aşteptării realizat şi constată că această realizare nu numai că dezminte categoric toate „veştile" lansate de vre-o cinci ani încoace, dar că opera de azi e cu mult superioară celorlalte, *din toate punctele de vedere.*

Când vorbeşti despre un film al lui *Chaplin*—în special din ultima serie—de la *The Kid* încoace, e cu totul superfluu să pomeneşti ceva în legătură cu partea *technico teatrală*, acestea fiind un capitol care exclude orice discuţie sau remarcă. E doar de la sine înţăles că nu există perfecţionare technică (scenică, de optică, etc.) şi care să nu fie pusă la contribuţie de către *Chaplin*. Nu degeaba migăleşte el ani de zile până dă drumul în lume unui *nou capitol din viaţa lui Charlot*. Aici e miezul problemei şi asupra acestuia ne îngăduim să spunem vre-o două vorbe,

Eroul lui *Chaplin*—e, cum ştim cu toţii, cea mai popu-

Continuarea în pagina 2-a

"Fardatul excesiv e vătămător pentru piele"

- zice un specialist

Ce trebuie făcut

Oricât de surprinzător să pară, ştiinţa a dovedit că fardul aplicat întruna timp de mai mulţi ani produce pe obraz semne de bătrâneţi. Astfel se strică frumuseţea naturală a tenului juvenil. Redându-se însă pielei un element vital şi întineritor, numit Biocel, ea recapătă repede limpezimea, frăgezimea şi frumuseţea ei.

Acest preţios Biocel s'a obţinut din animale tinere, după procedeul Profesorului Dr. Stejskal dela Universitatea din Viena. E acum conţinut în Crema Tokalon, culoarea roză, celebra Cremă de Paris. Aplicată seara înainte de culcare, ea nutreşte şi întăreşte ţesuturile şi strânge muşchii moleşiţi ai obrazului în timp ce dormiţi. Dimineaţa aplicaţi Crema Tokalon, culoarea albă (neunsuroasă). Ea albeşte, tonifică şi strânge porii. In modul acesta, pielea cea mai strecată de fard şi tenul obosit capătă o frumuseţe uimitoare. Se garantează efectul, altfel se restitue banii.

De vânzare la toate farmaciile, drogueriile şi parfumeriile din ţară. Noi preţuri reduse: Crema Tokalon, culoarea albă, a Lei 50, Crema Tokalon alimentară, culoarea roză, la Lei 60.

Cunoscutul Birou de voiaj

ING. ERDES

Bucureşti III,

Calea Victoriei 168

organizează pentru vacanţa de Paşti, următoarele călătorii în străinătate:

1. Italia (5--19 Aprilie)

2. Paris-Nisa (5--22 Aprilie)

3. Istanbul (9--15 Aprilie)

4. Egipt-Palestina (11-30 Apr.)

CEREŢI PROSPECTE

CINEMA SIDOLI Astăzi

prezintă mondiala Capo-d'operă

VISUL UNEI NOPŢI de vară

cu Dick Pavell, James Cazney şi Jana Muir

A doua film

Sus mâinile

Complectare JURNAL SONOR FOX

AZI LA Cinema PHOENIX

cu 8, 10 şi 15 lei

Dora Nelson

cu compatrioata noastră **Elvira Popescu**

A doua film

DETECTIVUL BUCLUCAŞ

Dr. Tzaicu

Chirurgie, Gynecologie

Operează dimineaţă

Cons. între orele 3—5 zilnic a Sanatoriul Iaşi, Carol 20

BANCA NAŢIONALĂ A ROMÂNIEI
SUCURSALA IAŞI

Banca Naţională a României

Publicaţie

Se aduce la cunoştinţa generală, că se va vinde prin oferte închise, următoarele bunuri, aparţinând Băncei Naţionale a României, şi anume:

1) Terenul şi instalaţiunile împreună cu toate clădirile, construcţiunile şi maşinele aflate pe el,—fost proprietatea S. A. Moldova pentru comerţul şi Industria Lemnului şi situate în comuna Vasile Lupu jud. Iaşi.

Se poate oferta pentru imobile şi instalaţii (maşini) în care caz se va depune o garanţie în numerar de Lei 30.000.— sau numai pentru maşini (instalaţii) în care caz garanţia va fi de Lei 10.000.—.

2) Terenul, clădirile şi instalaţiile fabricei de Ciorapi „Impletitura", Moritz Rechler & Fil din Iaşi str. Bucşinescu.

Ofertanţii vor depune o garanţie de Lei 30.000.—.

3) Maşinele de papetărie foaste proprietatea Soc. Papetăria Românească, situate în Iaşi Şoseaua Naţională.

Ofertanţii vor depune o garanţie de Lei 6.000 în numerar.

Amatorii vor depune ofertele la Sucursala Băncei Naţionale Sucursala Iaşi, Strada Ştefan cel Mare, unde pot lua orice lămuriri referitoare la bunurile de mai sus, până în ziua de 8 Aprilie 1936.

Ocazie unică Magazinul de Incălţăminte

„QUADRAT"

Iaşi Str. Ştefan cel Mare No. 15

Pentru a da numeroşilor săi clienţi posibilitatea de a se aproviziona în plin sezon de încălţăminte cu preţuri eftine a decis să înfiinţeze

O lună eftină

care începe Sâmbătă 14 Martie a. c.

Calităţi şi forme superioare.

Importanţa stokului nostru şi preţurile de orientare de mai jos

sunt o oglindă fidelă că nu trebue să cumpăraţi niciun fel de încălţăminte pentru bărbaţi, dame şi copii înainte de a ne fi vizitat.

Pantofi tennis cu talpă cauciuc dela lei	60 per.	Pantofi de damă toc L. XV	„ 245 „
Pantofi de casă elegantţi de piele toate cul.	70 „	Pantofi de damă chevreux şi antilopă	„ 275 „
Pantofi complect cauciuc marca Quadrat	80 „	Pantofi bărbăteşti box şi lak	„ 245 „
Pantofi de lac şi box pentru copii Lei	95 „	Pantofi bărbăteşti cu talpă creppe	„ 325 „
Pantofi p. şcoleri şi şcolăriţe	„ 145 „		
Pantofi de satin pentru dame	„ 175 „		
Pantofi de damă toc trotteur	„ 195 „		

Profitaţi de această unică ocazie.

Pe frontul muncii

Apelul lucrătorilor brutari către populaţia ieşană

Lupta pentru îmbunătăţirea soartei muncitorilor

Muncitorii brutari din Iaşi au ţinut o întrunire în sala de şedinţe a Camerei de Muncă, sub preşedinţia d-lui Ion Pepşac, conducătorul sindicatului lucrătorilor din această ramură. Au vorbit d-nii Pepşac, Dumitru Lupu, Dumitru Işoveanu, Anton Braloş şi Ştefan Moruz. Aceştia au descris situaţia mizeră a muncitorilor dela fabricile de pâine, arătând că toate intervenţiunile făcute pe lângă autorităţile în drept pentru ameliorarea stării de lucrur, nu s'au bucurat de succes.

Conflictul dintre patroni şi lucrători

In urmă cu câtva timp s'a ivit un conflict între patronii brutari şi lucrătorii lor, conflict care a fost desbătut în faţa judecătoriei de muncă din oraşul nostru. Aici s'a dat dreptate lucrătorilor, dar patronii au făcut recurs. Inalta Curte de Casaţie n'a fixat însă nici până astăzi termen de judecare în acest caz.

Apel către consumatori

Vorbitorii au recunoscut că pâinea se fabrică în condiţiuni nehigienice. Mai ales acea coaptă în timpul nopţii, constitue un permanent pericol pentru sănătatea consumatorilor.

Dat fiind aceasta, lucrătorii brutari vor lansa un apel către ieşeni, prin care să-i roage să le sprijine acţiunea.

Dacă se va suprima munca de noapte şi pâinea va fi fabricată în timpul zilei de echipe care vor lucra prin rotaţie,—desigur că acest aliment va fi mult mai bun.

Muncitorii au redactat şi o moţiune prin care cer respectarea orarului, încheierea unor contracte colective de muncă şi o salarizare mai omenească. Dacă aceste deziderate nu vor fi satisfăcute—conchide moţiunea—muncitorii ajunşi la marginea răbdării se vor vedea siliţi de a recurge la căi mai energice, pentru a obţine drepturile lor recunoscute prin lege.

I. ARM.

Afacerea cu apa

Continuarea din pag. I-a)

apă, ca şi dreptul la viaţă vom trebui să-l plătim, şi încă destul de scump. Iar dacă unii dintre noi vor fi prea săraci pentru ca să poată plăti *minimul obligator de 50 m. c.* de apă pe an, vor trebui să rămână nespălaţi şi să moară de sete.

II) Capitalul social de 45 milioane lei, a fost împărţit în 90.000 acţiuni a câte 500 lei bucata.

Dacă ne gândim că valoarea întregului patrimoniu este de 600+45 mil. lei, iar acţiunile puse în circulaţie se referă numai la un capital de 45 milioane, atunci printr'un calcul simplu, împărţind 645 la 45 aflăm că acţiunile vând la o valoare de 14,5 ori mai mică decât cea reală, adică cu 500 lei se capătă o acţiune a cărei valoare reală este de 7.250 lei.

Privind proporţia enormă de câştig pe care o oferă atit cumpărarea acţiunilor cât şi dividentele pe care le pot oferi, nu-i firesc să ne întrebăm dacă nu e mijloc calculul interesat al cuiva care *a putut să înşele şi buna credinţă a d-lui prima*?

Pentru că, mai trebue şi ut că: persoana sau persoanele care vor fi însărcinate cu punerea în subscriere publică a acţiunilor şi cu organizarea practică a societăţii, pot uşor specula asupra acţiunilor pentru a intra în posesiunea lor, fie direct, fie prin interpuşi.

Ba chiar pot intre în posesiunea lor fără a fi obligaţi să deburseze capitalul corespunzător.

•

Să ne aducem aminte de faimoasa epocă de acum 8-10 ani a societăţiior anonime din care multe se găsesc în faţă instanţe or penale.

Nenumărate sunt combinaţiile pe care anumiţi interesaţi favorizaţi de încrederea ce li se acordă le pot face în registre unei societăţi anonime, mai ales de proporţiile celei în cauză.

Cine, oare, va fi acel asupra căruia va cădea norocul să organizeze societatea?

EM. STURM

Constipatul este un veşnic nemulţumit, un veşnic abătut!

Istovit, nedormit, cu gura amară, cu capul greu, constipatul este un intoxicat cronic, căci intestinele lui leneşe, nu pot elimina zilnic şi nici în mod suficient, otrăvurile ce se adună în corp!

Purgativele obişnuite -- săruri, buline, uleiuri -- cu timpul obişnuesc intestinul, îl irită şi-l îmbolnăvesc grav (colite)!

Evitaţi aceste consecinţe de astruoase şi grăbiţi-vă însănătoşirea prin

Ceaiul CISBEY

Laxativ şi depurativ ideal, compus numai din plante.

Are acţiune binefăcătoare asupra tubului digestiv, asigurând scaune uşoare şi regulate şi este întăritor pentru intestine, ficat, rinichi; curăţă sângele, eliminând toate produsele toxice din organism.

CEAIUL CISBEY este delicios de băut chiar fără zahăr.

Preţul lei 60.— cutia de 100 gr., la toate farmaciile şi droguriile din ţară. Dep. pt. Ceaiul Cisbey: Bucureşti III, Toamnei, 103. Cereţi mostre gratuite!

Trimişi în judecată pentru rebeliune

Am relatat rebeliunea unor locuitori din comuna Ciurea împotriva organelor fiscale, venite să încaseze unele debite.

Cercetările făcute de parchet, au stabilit vinovăţia locuitorilor, D. Dănilă I. Ciubotaru, M. Nistor, Maria Ceapă etc, care au îndemnat cetăţenii la nesupunere faţă de legile ţării.

In contra celor de mai sus, parchetul a emis rechizitor de trimitere în judecată.

Balul „oamenilor în alb"

sub patronajul d-lui prof. V. Răşcanu

„Se anunţă original prin aspectul său pentru întâia oară văzut la Iaşi. De reuşita lui se ocupă un comitet de distinse doamne, în frunte cu D-na Raia dr. Brener şi d-nele dr. Zilberştein, Burăhovici, Iosipescu, Sand, Cara, Paula Fischer Bri etc. etc.

„Extensia culturală" Iaşi

SOROCA. Sâmbătă 21 Martie, în sala „Corpului Didactic", va avea loc conferinţa d-lui Prof. univ. Dr. L. Balif, tratând despre: Ereditatea nervoasă.

BACĂU. Duminică 22 Martie, în sala Ateneului, va avea loc conferinţa D-lui Prof. univ. Dr. Gh. Tudoranu, tratând despre: Anemiile sângelui.

BALŢI.—Duminică 22 Martie, va avea loc conferinţa D-lui Prof. univ. Dr. L. Balif, tratând despre: Ereditatea nervoasă.

ROMAN. Duminică 22 Martie, în sala „Mitron Cosin", va avea loc conferinţa D-lui Prof. univ. Dr. Gh. Tudoranu, tratând despre: Anemiile sângelui.

Organizat de „Meşeceul"

Informaţiuni

x D-na Aneta Gh. Popa din str. Arcu a cerut justiţiei să oblige pe soţul ei, Gh. Popa funcţionar ceferist la Braşov, cu care se află în divors, să-i acorde o pensie alimentară de 2000 lei lunar.

x D. Georges Pascu prof. sec. distinsul nostru concetăţean, va face Duminică seara printr'o „causerie" de jumătate de oră, prezentarea programului primului concert simfonic al „Asociaţiei Instrumentiştilor" din Chişinău. Deasemenea Mercuri 25 cr. va repeta causerie la Tighina, în cadrul aceluiaş concert simfonic.

x POŞETE, ultimele noutăţi, vinde eftin magazinul *„Carnaval"* (vis-a-vis de Socec).

x In urma reclamaţiei d-lui Wolf Solomon din str. Brânduşa, a fost trimis în judecată pentru abuz de încredere d. Traian Cloca din aceiaş stradă.

x Comerciantul H. Vexler din Paşcani, a făcut apel la Curte în contra hotărârei tribunalului, prin care a fost condamnat la 2 ani închisoare pentru falş.

Acesta a fost învinuit că a girat în falş pe o cambie, un comerciant, pentru a obţine un împrumut.

Curtea a fixat termen de judecată.

x Parchetul a trimis în judecată pentru atentat la bunele moravuri, pe Mihai Sârbu din str. Adunaţi şi pe Axenia Feraru din str. Tătaraşi.

Aceştia au fost surprinşi de un gardian public făcând dragoste sub cerul liber, în spatele palatului de justiţie.

x A apărut numărul 4 din „STRAJA", organ pentru apărarea şcoalei şi învăţătorului, redactat de d-nii Rollea şi Savinescu. Cuprinde articole profesionale, doleanţe învăţătoreşti şi material informativ foarte preţios pentru învăţători.

Şcoala Comercială Elementară de băeţi din Iaşi

CONVOCARE

Membrii şi cenzorii Comitetului şcolar, profesorii, părinţii şi corespondenţii legali ai şcolarilor, precum şi toţi cei ce se interesează de bunul mers al şcoalei, sunt rugaţi să se întrunească în adunare generală de Comitet şcolar, Duminică, 22 Martie 1936, ora 11 d.m. în localul şcoalei Comerciale Elementare de băeţi pe str. Lascăr Catargiu 25, la ordinea de zi fiind: a) votarea bugetului pe anul financiar 1936-1937, b, descărcarea Comitetului de gestiunea de pe 1935-1936 şi c) aprobarea tuturor hotărâri lor luate până acum de Comitet. Dacă la această dată nu se va întruni numărul legal de membri, atunci a doua întrunire se va ţine Duminică 29 Martie 1936 în acelaş local şi la aceiaşi oră, când hotărâri le se vor lua cu orice număr de membrii prezenţi.

Preşedintele Comitetului
O. RACOVIŢZA
Primarul Municipiului

dalin suprimă durerile

Cronica Cinematografică
de WRATISLAVIUS

Trianon : CHARLIE CHAPLIN : „TIMPURI NOI"

Sidoli : „Visul unei nopţi de vară"

(Continuare din pag. I-a)

lară şi cea mai iubită figură din lume. Deslid pe oricine să'mi citeze un alt nume! Cu toate acestea, văzutu-l'a cineva vreodată? Auzit-a cineva vre-un cuvânt din gura lui? Nimeni şi niciodată!

Chiar când împrejurările cer, ca Charlot să vorbească, el n'o face decât în cuvinte *fără şir*, într'un fel de bolboroseală cacofonică, de care însă râde toată lumea—fără excepţie. Unii sunt conştienţi de imensa putere de satirizare a lui *Chaplin*, care demonstrează cât de insignifiantă este valoarea (sau senzul) textului şi a muzicei ce debitează (de ex: „artistul de varieteu" menit de a amuza pe burtă verde, când acesta bea şi ţopăe în localuri de petrecere). Alţii nu merg atât de departe ca investigaţiile. Nu vor, nu pot sau n'au nici vremea necesară, ca să'şi bată capul—cu sub-înţălesurile lui *Chaplin* sau ca ceia-ce a vrut să spună... între rânduri cabotinul genial.

Ci ei râd pur şi simplu, râd tare, zgomotos şi fără nici-o reticenţă de toate „gag-"urile adică de toate şotiile măscăriciului fiirav la trup, dar cu ochii mari şi adânci şi cu bunătatea în suflet nemăsurată.

Până-acum *Charlot* ne-a fost prezentat fie ca un biet geamgiu (*the Kid*), fie ca un aventurier (căutător de aur sau saltimbanc) fie ca un simplu muncitor de ocazie — un *„lumpen proletarier"*).

In toate filmele de până acum, eroul lui *Chaplin* îşi termina povestea, plecând mai departe în lume — fără ţintă, în neştire. Ultimul capitol însă, *„Timpuri noi"* ne arată o nouă şi surprinzătoare evoluţie a eroului. Mai întâi: *Charlot* găseşte o fiinţă care'i împărtăşeşte dragostea.

Ştiţi ce înseamnă aceasta? Pe lângă doza de optimizm, ce i-a adăugat eroului *Chaplin* ia oare-cum şi un angajament faţă de noi. Da! De vreme ce *„Charlot"* îşi încheie capitolul plecând fericit şi cu dragostea la braţ în căutarea unui cămin (a cărui imagine ideală noi o şi vedem din povestirea de la umbra copacului) nu trebuie noi oare să spunem că *Chaplin* plănuieşte prezentarea unui *„Charlot"* cu femeie şi copii, cu gospodărie, cu vaci, oi, capre, căţei purcei etc. ?...

Şi cu toate acestea, alta este latura despre care voiam să vorbesc şi de la care numai din cauza mulţimii impresiilor ce năvălesc una peste alta, ne-am abătut involuntar. Voiam să pomenim de elementul *colectiv* atât de accentuat în filmul ultim al lui *Chaplin*. Intrarea în fabrică, eşirea de acolo, lock-outul, greva sau manifestaţia de stradă toate aceste manifestări ale colectivităţii şi în care insul anonim devine fruntaş graţie unei simple întâmplări (ades *malgrè lui*) reprezintă o latură a factorului *nou*. Iar perfecţionarea maşinizmului căruia capitalizmul nesăţios îi pune în subordine toate inovaţiile—dela maşina de mâncat până la ordinele date prin televiziune—radiofonică, reprezintă o latură — încă una, dar a celuilalt factor, al celui actualmente *încă dominant*. Iar între aceşti doi factori eminamente antagonici, el *Charlot*, se despersonalizează din ce în ce mai mult, ajungând o simplă şi insignifiantă anexă mecanică, cu o mişcare uniformă, perfect înlocuibilă printr'o nouă rotiţă, o manivelă şi un ciocănaş, manevrate direct, din centrală dela Casa maşinilor...

Aceasta este latura din opera lui *Charlie Chaplin*, asupra căreia am ţinut să insist puţin şi care face ca *ideile* autorului de giumbuşuri să găsească adânc răsunet în sufletul mulţimei spectatoare, care, dacă râde cu

(Continuarea în pag. III-a)

NUMAI
ANTINEVRALGICUL
JAWOL
VA AJUTA

Copil slab şi anemic, s'a făcut dolofan ca un pepene

Intr'o lungă scrisoare de mulţumire pe care ne-o adresează mamă-sa, d-na S. T. din Timişoara, ea ne descrie starea în care se afla până acum 5 luni băiatul ei de 8 ani: slăbuţ şi pipernicit, nervos şi fără poftă de mâncare. A încercat o cură cu Tonoglobine Irradié. Cine nu cunoaşte azi acest ton care echivalează cu sănătate, vigoare şi bună dispoziţie? Şi în cazul dela Timişoara, efectul acestu incomparabil reconstituant s'a dovedit fără întârziere.

„Copilul meu s'a refăcut după prima sticlă de Sirop Tonoglobine Irradié. E azi la a treia, şi vă spun sincer că nu-l mai recunosc: s'a făcut dolofan ca un pepene şi roz ca un bobocel".

Mame cu grije de sănătatea copiilor voştri, nu neglijaţi cura cu Tonoglobine Irradié, vin sau sirop, dacă doriţi să evitaţi dezastre pentru mai târziu.

Sâmbătă seara — Saloanele Orfelinatului
BALUL „OAMENILOR IN ALB"
Organizat de JUNIMEA MEDICALA
JAZZ SIGALLY — „The Five Withmen" quintet vocal

Situaţia europeană îngrijorătoare

O scrisoare semnificativă din Franţa, - primită de un profesor ieşan

D. prof. univ. Petre Dragomirescu a primit zilele acestea o scrisoare dela un fruntaş politic din Franţa,—personalitate care joacă un rol important în diriguirea marelui stat din Apus.

Printre altele scrisoarea glăsueşte, referitor la gestul d-lui Hitler de a militariza Renania:

—„Sper că vom traversa pericolul, fără incidente; dar mă tem că vom fi nevoiţi să asistăm la o nouă cursă de înarmări care ne va conduce la catastrofă,—afară de cazul când conducătorii ţărilor vor pune pacea lumii mai presus de ambiţiile meschine ale oamenilor.

Comunic această impresie cu adâncă întristare". — După cum se vede situaţia externă nu se prezintă în culori tocmai plăcute. In orce moment ne putem aştepta la surprize... REP.

SPRINŢA RABINOVICI
fiica Şef Rabinului Haim Rabinovici
ISRAEL HALPERIN
fiul marelui Rabin H. Iperin
Logodiţi
Iaşi — Vaslu
Felicitările se primesc Sâmbătă 21 Martie crt. în casa rabinului Rabinovici din str. I. C. Brătianu 163.
In locul oricărei alte înştiinţări.

Aur cumpăr cu preţul cel mai bun **Aur**
113 şi argintărie de ocazie **113**
Str. I. C. BRĂTIANU

SENZAŢIE
LA GALLIA
Iaşi, Str. Cuza Vodă 83
STOFE de LĂNĂ
PENTRU DOAMNE
Calităţi Superbe
Desene cu totul noui reprezentând strict moda pariziană pentru primăvara 1936
PREŢURI DE FABRICA

Femeia de astăzi şi de altă dată

Rolul femeii; lupta pentru emancipare

Femeia a preocupat întotdeauna, — datorită complexităţii ei sufleteşti. Pare într'adevăr o contradicţie între aspectul fizic feminin şi complexitatea sufletului ei.

Este oare femeia capabilă să conducă, sau poate, aşa cum cere şi legea civilă, să dea ascultare barbatului ei?

Dar mai este încă o întrebare de actualitate. Oare femeia de astăzi, deşi are libertatea materială, nu a pierdut respectul de care se bucura odinioară?

Se pare că da! Femeia este înjosită, este umilită. Deşi e un paradox, totuş a adevărat.

Odinioară — în epoca medievală — femeia era slabă şi doritoare de protecţie; femeia nu inspira frică, ci dragoste. Era o sclavă a barbatului şi cu toate acestea exista un cult al femeii care atinge culmi nebănuite; femeia ajunsese să conducă state, şă inspire cavalerilor eroism şi poeme nemuritoare.

Exista un cult al femeii, concretizat până şi cultul religios al Sf. Fecioare, în curtoazia cavalerilor şi în cântecele trubadurilor.

Iată prin urmare, un izbitor şi dureros contrast între două epoci diferite, care preamăresc femeia prin două aspecte contrare.

In mod logic se pune întrebarea dacă feminismul actual, lupta pentru emanciparea femeilor va reuşi să creeze acelaş cult de altă dată, sau va cobori mai mult idealizarea femeii, care trebuie să fie păstrătoarea familiei şi a dragostei între oameni.

Sunt probleme extrem de interesante. Ele însă vor fi desbătute, prin faptul că sunt de actualitate, într'o conferinţă, în Aula Universităţii, Vineri 20 Martie, ora 6 p. m. de d. prof. univ. Dr. C. Andreescu. M.

Concurs de automobile

„în cadrul Lunei Iaşilor"

Am arătat la timp că la primărie au început preparative în vederea organizării „Lunii Iaşilor." — 1 Mai — 1 Iunie.

In cadrul programului festiv în legătură cu „Luna Iaşilor", Oficiul de turism al „Automobil Club Moldovenesc", de comun acord cu conducerea municipală, va organiza concursuri de automobile (kilometru, abilitate de conducere şi frânare).

Se vor acorda premii în bani şi obiecte de artă.

Condiţiile de înscriere şi regulamentul pentru participanţi, se va publica la timp.

Automobiliştii cari se interesează de aceste concursuri, sânt invitaţi a face propuneri în scris sau verbal, la Oficiu de turism al C. M. din Iaşi, str. Mărzescu 20 (fostul palat al Băncii Dacia).

x DR. BRENER specialist mamoş, boli de femei. Cons. 2—8 d. a. Str. Banu.

La Societatea Apelor

Încă nu s'au desemnat persoanele care vor intra în consiliul de adţie

Nu s'a rezolvit nici chestiunea direcţiei tehnice

Tot în chestia societăţei apelor, un distins liberal, în măsură de a cunoaşte lucrurile, ne spune:

„Principial, noi n'am cunoscut până acum decât numirea d-lui Pascu Stanciu, ca director general administrativ.

Rămâne ca legea să fie votată şi promulgată pentru ca să discutăm compunerea consiliului de administraţie".

*

In ce priveşte direcţia generală tehnică, părerile sunt divizate.

Se pare că d. inginer Welt, ar fi declarat că nu ar putea primi sarcina, fiindu-i prea greu să se mute din nou la Iaşi.

Sunt unii cari cer cu insistenţă, ca în postul de director general tehnic să fie numit d. inginer Antistescu. Se motivează aceasta prin munca ce a depus şi prin faptul că d-sa a reuşit să realizeze curgerea apei în permanenţă.

Cât priveşte pe d. profesor inginer Andriescu-Cale, d-sa cu sinceritate, la întrebarea noastră, ne răspunde:

— „Nu aşi putea primi, decât cu garantarea stabilităţii". DAN

In Memoriam

Profesorului G. Ibrăileanu

O propunere D-lor Profesori de Limba Romînă

Mult Stimate Coleg

Una din loviturile mari şi grele, pe care le-a primit cultura şi literatura română, în ultimul timp, este fără îndoială, moartea distinsului profesor de istoria literaturii române, dela Universitatea Mihăileană din Iaşi, *Garabet Ibrăileanu* ca fost elev al valorosului profesor şi ca unul care am încercat pe băncile Facultăţii de Litere, alături de atâţi onoraţi colegi ai noştrii, cele mai rare emoţii estetice, la orele de cunoaşterea şi valorificarea literaturii române, datorită fascinantei personalităţi a profesorului G. Ibrăileanu, simt o datorie de conştiinţă, pe care încerc s'o supun aprecierii Domniilor voastre.

Un Ibrăileanu nu se poate înlocui uşor şi un astfel de profesor şi emerit analist şi critic literar nu se poate uita nici odată.

Insă, cred că, pentru a concretiza acest adevăr şi a-l imortaliza generaţiilor viitoare de cercetători ai literaturii române şi cari întotdeauna vor întâlni autoritatea profesorului G. Ibrăileanu, noi, ca foştii săi elevi, avem o datorie de împlinit, pentru memoria lui.

De aceia vă rog, dacă sunteţi de aceiaşi părere cu subsemnatul, să sacrificăm o jumătate de oră, *Luni 23 c. orele 17, la Cercul Didactic*, spre a ne consfătui în vederea realizării unei Comemorări, aşa cum o merită marele defunct şi a unui proect de a i se înălţa un bust, în faţa Seminarului de Litere, la care ţinea atât de mult, profesorul G. Ibrăileanu.

Cu cea mai perfectă stimă
colegială **Prof. Gh. Obreja-Iaşi**

Premii acordate pictorilor ieşeni

La Academia de Arte Frumoase s'a procedat la împărţirea premiilor acordate de ministerul cultelor şi de Primăria locală, pictorilor ieşeni, cu ocazia salonului de la luna Iaşilor.

Au fost premiaţi pictorii Agafiţei, Cămăruţ, Popa, A. Lupii, Clavel, Baba şi la sculptură, d-ra Dovganiuc.

x **Laboratorul de analize medicale, chimice şi microscopice Dr. Ratianu** autorizat de Minist. Săn. Publice, execută analize complecte de urină, spute, secreţiuni, etc. precum şi orice analize ce interesează industria, comerţul şi higiena alimentară, Iaşi, Cuza

Revista „Insemnări Ieşene"

No. 6

„Insemnări Ieşene" No. 6 (cu data de 15 Mart), e la înălţimea numerilor apăruţi până acum. Un cuprins bogat, semnat de personalităţi culturale de mâna întâia, face ca revista să însemne un excelent magazin al actualităţii. No. 6 e deschis de o magistrală poezie a d-lui G. Topârceanu. Apoi studii foarte serioase despre: organizarea familiei (prof. Traian Ionaşcu), centenarul lui Hajdeu (prof. D. Găzdaru), chestiuni de educaţie (M. Sadoveanu), problema tuberculozei la Iaşi (prof. dr. A. Slătineanu), agitaţia corpului didactic (prof. Gr. T. Popa), scrisori din Ardeal şi Bucureşti, probleme edilitare (Gh. Chiriţescu), despre Carmen Sylva (Horia Hulubei) mişcarea muzicală (pro A. Cişman), ecouri din Franţa (prof. N. I. Popa), starea şcoară la Iaşi (prof. dr. N. L. Cosmovici), mişcarea ştiinţifică (prof. T. A. Bădărău) etc.

Ca de obicei, numărul mai cuprinde un foarte bogat şi viu material de informaţiuni, polemică, recenzii şi dări de seamă.

„Insemnări Ieşene" este o adevărată oglindă a vieţii actuale, indispensabilă pentru orce intelectual. Şi pe deasupra, mai are avantajul ieftinătăţii: 50 pagini mari, 10 lei.

Informaţii

x Casa centrală a asigurărilor sociale, la discutarea noului buget, s'a ocupat şi de spitalul asigurărilor din Iaşi.

Principial s'a hotărât construirea unui nou spital şi afectarea sumei de 40 milioane în acest scop.

Discuţia va fi continuată în şedinţa de la 29 a lunei curente.

x CONFERINŢA D-LUI GEORGE FOTINO. — Dl. George Fotino, vice-preşedinte al Camerei Deputaţilor şi cunoscutul distins orator, va conferenţia Duminecă 29 Martie c., în Aula Universităţii, fiind rugat de către conducerea vechei societăţi de binefacere din Iaşi „Pânea Saraciior".

D. G. Fotino este cunoscut deja ieşenilor, prin conferinţele sale gustate, pe care le-a ţinut în anii trecuţi.

x *Societatea Ofiţerilor Rezervă şi Retragere* „Regele Carol II" convoacă pe *toţi membrii săi*, Sâmbătă 21 Martie, ora 10 la *Cercul Militar*, când li se vor face comunicări de cea mai mare importanţă.

Nimeni nu trebue să lipsească.

x *Astăzi Joi 19 Martie c. ora 6 p. m.* va conferenţia în *Aula Universităţii* cunoscutul romancier: *Cezar Petrescu* despre *„Roman şi realitate"*.

Conferinţa este organizată de Societatea Studenţilor în Litere şi Filosofie.

x Secţia Feminină de pe lângă Casa Culturală şi sportivă C. F. R. „A. D. Xenopol" aminteşte că în seara de 21 Martie ora 9 va avea loc un CEAI DANSANT în saloanele Căminului Cultural dela Râpa Galbenă.

Orchestră excelentă, bufet bogat şi bine asortat.

Indurerata soţie cu copii, cum şi familia înrudită, aduc pe această cale, adâncă mulţumiri tuturor celor ce au luat parte, şi în special D-lui Profesor V. Popovici dirijor şi întregului personal al Corului „Cântarea Moldovei" la înmormântarea regretatului nostru
Bazile At. Stancoy

INŞTIINŢARE

Comitetul şcolar al Şcoalei de Menaj Iaşi, face cunoscut că Duminică 22 Martie ora 10 a. m, în localul şcoalei din str. Toma Cozma No. 1, se va ţine prima adunare generală pentru votarea budgetului pe anul 1936—1937, cum şi descărcarea comitetului de gestiunea pe anul 1934 | 935.

Membrii comitetului şcolar, părinţii şi corespondenţii elevelor şcoalei, cum şi persoanele care se interesează de bunul mers al şcoalei, sunt rugaţi a lua parte.

In cazul când nu vor fi prezenţi numărul legal de membri, atunci a doua adunare generală va avea loc Duminică 29 Martie orele 10 a. m. când hotărârile se vor lua cu orice număr de membri vor fi prezenţi.

Preşed. Comit. Şcolar
Prof. Iancu Botez

ABSOLVENT facultate ştiinţe, predă orice lecţii, garantând reuşita. Condiţiuni foarte convenabile. Adresa la ziar sub C.

SE VINDE câine-lup vertabil, frumos, etate un an. Amatorii se vor adresa: strada Albă No. 2 (casele Grinberg) în curte, în fund, între orele 11—1.

DE VANZARE roba de magistrat, în bună stare. A se adresa atelierului Irimescu str. Lăpuşneanu.

DE INCHIRIAT în str. Vasile Conta 13 apartament compus din 4 camere, bucătărie, baie complect instalată—precum şi apartament compus din 3 camere luminoase în subsol şi acces la o pivniţă mare boltită. A se adresa propr. C. Steio, str. Trei Erarhi 9.

x NASTURI, Cătărămi, formele cele mai noui, cu preţuri eftine la mag. **Carnaval** (vis-a-vis de Sovata).

Crema de Lăcrămioare

nevătămătoare, curăţă albeşte şi catifelează pielea
Dep. Farmacia Dr. Beceanu Piaţa Halei.

PUBLICAŢIE
Nr. 971 din 2 Martie 1936

Liceul Internat din Iaşi vinde în ziua de Vineri 20 Martie 1936, ora 4 (16), în cancelaria liceului, prin licitaţie publică cu oferte închise însoţite de garanţie provizorie de 15.000 lei în numerar şi în conformitate cu Legea Contabilităţei Publice, terenul situat în Iaşi, str. Istrati 4, colţ cu Speranţei, în suprafaţă de circa 600 mp., cu instalaţia de apă şi canal existente, curtea fiind pavată.

Informaţiuni se pot lua de la cancelaria liceului.

Dacă în această zi rezultatul licitaţiei nu va fi satisfăcător, se va ţine o altă licitaţie în ziua de 27 Martie 1936, Vineri, ora 4 (16.

Director, *T. A. Bădărău*

Când se'ntâmplă să răceşti,
să stranuti şi să tuşeşti
intr'un hal fără de hal,
ia NOVAL
Dacă după cholhanale
te-ai ales cu'un junghi în şale,
sau un guturai banal,
ia NOVAL!
Când te'njunghie'n coaste fiscul
soacra când deschide pliscul,
când mi te-a aprins soţa,
când mi te-a răcit chiria,
când presat de angarale
simţi o greutate'n şale
şi'n cap haos infernal,
IA NOVAL!
Cereţi la farmacii cutii originale

BALUL ANUAL
AL ASOCIAŢIEI „AHVA"
VA AVEA LOC IREVOCABIL
Sâmbătă 28 Martie
în saloanele asociaţiei special amenajate
Sunt rezervate diferite surprize şi distracţii
COMITETUL

hohot şi nu oboseşte de loc o oră şi jumătate (ba ar mai sta şi alte trei), în schimb, când pleacă din sală şi'ncep ochii sufletului să vadă *printre rânduri*, el îşi dă abia seama, că nu degeaba a fost categoric *Chaplin* ca fiind *cel mai mare actor şi cel mai personal autor de spectacol*, (nu de teatru numai ce-am cunoscut dela *Shakespeare*) încoace.

Iată de ce am spus acum cinci ani că regii s'au cinstit strângându-i mâna sau acordându-i vre-o distincţie şi pentru aceleaşi considerente, am spus că *Chaplin* este singurul care a înţeles rolul imens al artei noi — a cinematografului — *cu totul deosebită de cea a teatrului* şi cărui punct de vedere el îi se conformează cu totul.

„Timpuri noi" este un mare triumf al lui *Chaplin* şi numai o repetată vizionare poate da spectatorului o ideie mai complectă despre bogăţia neasămănată de spirit, inteligenţă dinamică şi technică concentrată în această măreaţă operă.

Pentru considerentele de mai sus, ori-ce alt film — *indiferent care*, va apare mai palid, dacă nu chiar extrem de artificial.

Am văzut eri la *Sidoli „Visul unei nopţi de vară"*. Minunatul poem al lui *Shakespeare* a fost fixat pe pânză de cel mai de seamă realizator în teatru al operei neîntrecutului *Wil*, de către *Max Reinharat*.

Un capitol nou şi de imensă însemnătate îşi găseşte un nceput de realizare. *Opera dramatică a lui Shakespeare*, străină încă marei mulţimi, e pe cale de a fi fixată şi realizată în film, cu posibilităţile şi imensele mijloace ale acestuia. Folosul cultural e imens. *Nimeni nu trebue să piardă prilejul de a vedea realizarea lui Reinhardt*, care cu siguranţă că ar fi găsit un mai puternic ecou în sufletul nostru, dacă imaginaţia nu ne-ar fi copleşită încă de monumentul lui *Chaplin* de *„Timpuri noi"*, film fără pereche, nu numai între celelalte lucrări vizionate în decursul anilor, dar nici măcar între celelalte capitole, ale vieţii aventuroase a lui *„Charlot"*. De la „The Kid" şi până astăzi... W.

ULTIMA ORĂ

Continuă tratativele la Londra pe baza propunerilor engleze

în senzul ca şi o zonă franco-belgiană să fie pusă sub control

Londra 19 — Delegaţia germană n'a putut sosi decît aseară la orele 6. Deaceea Consiliul Societăţii Naţiunilor a ţinut şedinţă ieri după amiază la orele 4 fără participarea germaniei.

D. Eden, în numele Angliei a arătat că Germania a săvârşit o violare vădită a prevederilor tratatului dela Locarno, şi a cerut consiliului Ligii Naţiunilor să constate aceasta.

D. Titulescu în numele Micei Antante, a cerut măsuri pentru asigurarea securităţii. Au vorbit apoi reprezentanţii Italiei, Poloniei şi altor state.

Şedinţa a fost amânată apoi pentru astăzi dimineaţă, când va lua parte şi delegatul Germaniei.

Tratativele agitate în cursul nopţii

Londra 19.—In cursul nopţii se vorbea tot mai mult despre un dezacord între statele locarniene şi în special între Anglia şi Franţa.

Propunerea d-lui Eden, de a se creia zone demilitarizate atât în Germania, cât şi în Franţa şi Belgia, sub controlul unei poliţii internaţionale, este considerată de Franţa ca inacceptabilă.

In urma acestei tensiuni, se vorbea astă noapte despre posibilitatea agravării situaţiei.

Astăzi dimineaţă vor continua negocierile în vederea apropierii între Anglia şi Franţa.

*

Londra 19--. La miezul nopţii (ora 2 Bucureşti) conferinţa statelor locarniene continuă încă.

Abia la orele 2 (4 ora Bucureşti) conferinţa s'a terminat.

Sosind la hotel, d. Flandin a declarat ziariştilor :

—„Reuniunea locarniană a examinat proectul de acord general, şi sub rezerva unor chestiuni de detaliu care vor fi puse la punct astăzi, se poate considera că s'au făcut simţitoare progrese".

D. Flandin pleacă astăzi după amiază cu avionul la Paris spre a referi consiliului de miniştri proectul de acord.

Propunerea engleză de control a unei zone franco-belgiene

Londra 19.— Astă noapte, târziu, s'a ajuns la următoarele concilieri din partea Angliei :

1) Anglia a cedat, în sensul ca forţele internaţionale să controleze numai 30 mile dealungul Rinului în Germania.

In Franţa măsura echivalentă să fie executată numai de forţe aliate.

2) Pactul dela Locarno rămâne în vigoare.

Şi Franţa să admită să nu mai continue desvoltarea fortificaţiilor Maginot.

*

In cursul nopţii s'a pus în discuţie problema de bază : ce garanţii de ordin militar e gata să dea Anglia pentru asigurarea păcii.

Şedinţa de astăzi, cu delegatul german

Londra 19.--In şedinţa de astăzi Joi a consiliului Societăţii Naţiunilor care a fost convocată pentru ora 12, va vorbi şeful delegaţiei germane, răspunzând d-lui Flandin.

Apoi se va proceda la votarea proectului de rezoluţie franco-englez, vot la care nu vor participa Franţa, Belgia şi Germania, ca fiind părţi interesate.

O mare conferinţă pentru pace

Londra 19.—Circulă zvonul că marea conferinţă pentru pace, care să discute propunerile făcute de Hitler la 7 Martie, se va întruni în cursul lunei Mai la Bruxelles.

Pregătiri la graniţa polono-germană

Berlin 19.—Ziarul „A. Zet" anunţă că regiunea dela frontiera polono-germană spre Prusia, a fost transformată în tabără militară.

In regiunea Hohzeit, în apropiere de frontiera polonă, pe o mare întindere s'au ridicat garduri înalte, iar păduri întregi au fost înconjurate cu sârmă ghimpată.

La sud de această localitate s'au făcut mari fortificaţii.

Mişcări de trupe la graniţa franco-germană

Paris 19—Se semnalează mari mişcări de trupe la frontiera franceză, în urma nouei situaţii militare.

Sub-şeful marelui stat major francez a plecat la [illegible] tuaţia, în urma ultimilor măsuri germane ?

Germania construeşte fortificaţii

Londra 19.— Ziarul „Daily Mail" publică telegrama corespondentului său din Frankfurt pe Main, că, după ordinul guvernului german, s'a început construirea fortificaţiunilor dealungul frontierei franceze.

Violenta agresiune din str. Lozonschi

Poliţia a arestat pe indivizii Vintilă Ivan şi Vietu Haidin din str. Păcurari 133 şi Filip Iosif din str. Păcurari 135, autorii sângeroasei agresiuni de astă-noapte, din str. Lozonschi. Ei au lovit cu cuţitele pe locuitorii Zaharia Feodorovici din str. Lozonschi 19 şi Gavril Feodorovici dela spitalul „Socola".

Victimele au căzut în nesimţire şi au fost în urmă transportate la spitalul Sf. Spiridon.

Cauzele agresiunii n'au fost până în prezent stabilite.

STIRI POLITIENESTI

Furt într'un local din cartierul Halei

La cererea d-lui Const. Manoliu din Unghen, au fost înaintaţi poliţiei numiţii Gh. Gahuru din str. Trancu şi Ştefan Cindei, str. Uzinei. Reclamantul arată că în timp ce se afla în localul d-lui Marcovici din str. Cizmăriei 17, i s'a sustras din buzunar o sumă de bani şi bănuieşte pe indivizii de mai sus.

Se cercetează.

— Dl. N. Maftei din str. Lăţescu 11 a depus la poliţie o boccea care conţine diverse haine şi lucruri casnice de valoare. Se crede că obiectele ar proveni dela un furt.

Procesul anti-fasciştilor

Chişinău 19 — La Consiliul de război a avut loc o şedinţă de noapte în procesul d-lui prof. Coostantinescu-Iaşi.

Au mai fost audiaţi ca martori d-nii prof. Boldur, prof. Fedelee, Scarlat Calimachi, ziarista Marghita şi Alex. Mihăilescu, [illegible] noapte la orele 2.

Epitropia parohiei Sf. Atanasie şi Kiril din Iaşi

PUBLICAŢIUNE

Duminică 22 Martie 1936, ora 11 a. m. se va ţine licitaţie publică în cancelaria parohială din curtea bis. Sft. Atanasie, cu oferte închise pentru închirierea imobilului din str. Săvescu 3.

Concurenţii pot vedea imobilul în orice zi, iar condiţiunile caetului de sarcini în cancelaria Epitropiei între orele 13—14.

In ziua licitaţiei ofertele vor fi însoţite de garanţia de 10 la sută asupra preţului de la care porneşte licitaţia.

18 Martie 1936

OFIŢERI PENSIONARI
se angajează cu salar fix şi comisioane.
Informaţiuni la „Credinţa" Iaşi str. Lăpuşneanu No. 20.
Telefon 120

DIABETICI!
Transfarin-Bucureşti vă oferă : Pâinea, prăjituri, delicatese, compoturi, ciocolată, etc. Consultaţi pe medicul Dv. — *Reprezentanţa şi vânzarea exclusivă pentru întreaga Moldova*
LA SAMOIL
Iaşi, Strada Lăpuşneanu No. 11

Mâine Vineri
20 Martie
CEAI DANSANT
la
CORSO ZAMFIRESCU

Coroi va fi judecat de Curtea cu Juri din Iaşi

Botoşani 19.—D. jude Dombrowski lucrează la întocmirea ordonanţei definitive a afacerei Coroi.

Banditul Coroi, în decursul unui interogatoriu, a întrebat când şi unde va fi judecat procesul său. Judele instructor i-a răspuns că înalta Curte de Casaţie va decide aceasta. Se pare că procesul va fi judecat în sesiunea de vară a Curţii cu juri din Iaşi.

Sinuciderea unui român la Paris

Paris 19.— Supusul român Marcel Drăguşan s'a sinucis în mod original, într'o pădure de lângă Paris.

El a legat o ţeavă de eşapamentul cu gaze al unui automobil, şi s'a asfixiat.

Poliţia nu a elucidat încă dispariţia d-rei Anica Lupu

D. Gh. Stănciulescu, şeful biroului judiciar, a început cercetările pentru a elucida dispariţia d-rei Anica Lupu, fiica d-lui Constantin Lupu, funcţionar la tribunalul local. Dora Lupu în etate de 18 ani plecase de acasă spunând că se duce la locuinţa unei doamne din Iaşi, căreia trebuia să-i arate nişte broderii. De atunci însă nu s'a mai întors.

D. Stănciulescu a interogat pe părinţii fetei, dar din declaraţiile lor nu reiese nimic prdcis. Deasemenea nici doamna la care spusese Anica Lupu că se duce, nu a putut preciza nimic.

Ancheta continuă.

Ştiri politice

Inaugurare

Bucureşti 19 — Astăzi la prânz are loc inaugurarea clubului central al partidului liberal din Calea Victoriei, în prezenţa d-lui Dinu Brătianu, a membrilor guvernului şi a parlamentarilor liberali.

La naţ-ţărănişti

Delegaţia permanentă naţional-ţărănistă se întruneşte astăzi din nou, pentru a fixa ordinea de zi a [illegible] convocat la 25 Martie.

Bugetul

—D. Gh. Tătărescu, preşedintele consiliului de miniştri a avut ieri o întrevedere cu d. dr. Angelescu cu care a discutat chestiunea bugetului ministerului de instrucţie.

D. prim ministru a vizitat după aceia pe d. Lapedatu, ministrul cultelor, care se află bolnav în sanatoriu.

Vânătoare regală

Ieri a avut loc o vânătoare regală la Olari, lângă Moreni. Au luat parte regele, [illegible] d. Dinu B[illegible] alţii.

In diplomaţie

D. Vespasian V. Pella, a fost numit pe ziua de 15 Martie, ministru plenipotenţiar la Haga.

ORA 12

Consiliu de miniştri

Bucureşti 19.--Consiliul de miniştri s'a întrunit astăzi dimineaţă sub preşedinţia d-lui Tătărescu.

S'a discutat greva minierilor din valea Jiului şi comunicările făcute de d. Titulescu în cursul nopţii.

Intrevederi importante ale d-lui Maniu

Bucureşti 19 -- D. Iuliu Maniu a avut astă noapte o lungă întrevedere cu d. dr. Lupu.

Astăzi dimineată l-a vizitat pe d. Mihalache şi apoi pe d. Gh. Brătianu.

Cercurile politice acordă o semnificaţie deosebită acestor întrevederi.

Un protest în Polonia al evreilor-romîni

Bucureşti 19.—Rabinul dr. Niemerover, şeful cultului mozaic din România, a adresat un protest preşedintelui republicei polone, împotriva măsurilor luate pentru interzicerea tăierei cărnei după ritul mozaic.

Succes sportiv românesc

Paris 19.-- Boxerul român Toma Aurel a învins la puncte pe francezul Cotty.

Ultimele noutăţi în stofe de pardesie şi costume **EDUARD**
au sosit la

LICITAŢII

La Tribunalul Iaşi s. III-a La 26 Martie se vinde imobilul din stradela Şcoalei 6 (Toma-Cozma): şase camere, două bucătării, atenanse, (două apartamente), canal, apă, lumină 560 m. p. teren. Strigările incep dela 278.730 lei.

La 18 Mai se vinde imobilul din str. Sf. Andrei Nr. 47. Patru camere, pivniţă, atenanse, canal, apă, lumină. Strigările incep dela 197.802 lei. A se adresa la d. avocat C. Sion, str. Buzdugan 10 sau la d. Profesor C. Popovici, Observatorul Astronomic. Creditorii fac inlesniri de plată.

x PRELUNGIT 15 ZILE EFTINE la mag. ***Carnaval*** (vis-a-vis de Socec). Observaţi preţurile reduse în vitrine.

Rouben Mamoulian
regisorul genial
Miriam Hopkins
interpreta principală
— au creat filmul minune —
BECKY SHARP
Primul şi cel mai bun film complect colorat, va fi prezentat de Luni 23 Martie la
SIDOLI
pe noul aparat MAGNASCOP special adus pentru acest film!

Informaţiuni

x D. Mărgărint, preşedintele Camerei de muncă din localitate, a fost ales preşedinte al „Uniunii micilor industriaşi" din întreaga ţară.

Această asociaţie nu trebue însă confundată cu „Asociaţia micilor patroni şi meseriaşi" care la Iaşi are ca preşedinte pe d. Zamfir.

x **Concert Lucia Burada.** — Duminică 22 Martie ora 5 p. m. va avea loc la Ateneul Popular-Tătăraşi concertul talentatei violoniste d-ra Lucia Th. Burada, acompaniată la pian de d. prof. Antonin Ciolan.

Din bogatul program anunţat citâm: Sonata Primăverei (Beethoven), Concert mi minor (Mendelscha), Hora staccato (Dinicu Heifetz), Sarenadă (Kreisler), Odinioară (Barberis), Berceuse şi Potpuriu naţional (Th. Burada).

Beneficiu realizat va servi la reparaţia Ateneului.

x **Bibliografie.** — „*Grai Moldovenesc*" revista d-lor A. G. Dela Întânele şi V. G. Mândru, a început să apară regulat. Ultimul număr întruneşte semnăturile d-lor Radu Gyr, Alex. Pogonat, A. G. Delaîntânele, V. V. Cărăuşu, V. G. Mândru, Laur Preda, N. Calinic, Stelian Călin, etc.

Versuri, schiţe, articole şi recenzii oferă o lectură plăcută cititorului dornic să cunoască activitatea literară a Moldovii.

x MANUŞI GANT ROYAL ultimele noutăţi eftin la mag. „***Carnaval***" (vis a-vis de Socec).

x Sâmbătă 21 Martie, ora 5 şi jumătate d. *prof. dr. P. Niculescu* va ţine o foarte interesantă conferinţă, în Aula Universităţii, tratând despre: „Inregistrarea electrică a cerebralităţii : Aplicaţiuni psicho-pedagogice".

x Dl. avocat Marcel Rosen va conferenţia Duminică 22 Martie ora 6 p. m. în sala de sus a Sfatului Negustoresc, despre „Anatole France şi umanismul".

Conferinţa este organizată de Cercul studenţilor Evrei din Iaşi.

x Astăzi Joi 19. II, a. c. la orele 9 p. m. va avea loc la Clubul Partidului Naţional-Ţărănesc, conferinţa d-lui profesor universitar Florov despre: „Organizarea agriculturei în statul ţărănesc.

Studenţimea Naţional Ţărănistă este rugată de a participa.

x Astă seară la „Trianon" revista „APROPO TANASE".

Din ansamblu face parte şi talentatul nostru concetăţean d. Aurel Munteanu.

x D-na Maria Rotaru din Str. Siejar, în etate de 75 ani, a reclamat justiţiei că n'are cu ce trăi,— iar fiii ei Ion şi Const. Rotaru, funcţionari la C. f. r. refuză a acorda vreun ajutor.

D-na Rotaru cere justiţiei să oblige pe fii ei să-i acorde o pensie lunară care să-i asigure un trai omenos.

x Dl. D. Volanschi, prim preşedinte al Curţii de Casaţie, continuind a fi reţinut în casă, şi-a luat un concediu de patru zile.

x D. Vasile Nistor a fost numit director la şcoala primară de băieţi „G. Asachi" din Iaşi.

Două episcopate şi trei vicariate vacante în biserica ortodoxă

P. S. Grigore Leu episcop al Oradiei ?

Prin decesul celor doi episcopi, Ivan şi Roman Ciorogariu, scaunele episcopale dela Oradia şi Cluj au rămas vacante.

Urmează ca în actuala sesiune a Sf. Sinod să se fixeze data alegerii noilor episcopi.

Din cele discutate în cercurile clericale a transpirat că Patriarhia şi unele cercuri înalte din conducerea ţării ar dori să stabilească un prelat moldovean la una din cele două episcopii ardelenești. Aceasta, pentru a se dezminţi regionalismul ce ar fi manifestat de ardeleni în asemenea ocaziuni.

Cu această ocazie s'a pronunţat numele P. S. Arhiereu Grigorie Leu, care este foarte simpatizat de către membrii Sf. Sinod. Dovadă este că arhiereul moldovan este singurul vicar ce a fost ales în diferite comisiuni sinodale, comisiuni ce vor rezolva chestiunile presante ale bisericei ortodoxe, între cari şi cazul Mitropolitului Gurie al Basarabiei.

Deci n'ar fi exclus ca P. S. Arhiereu Grigorie să ocupe un scaun episcopal în Ardeal.

La Oradea a şi început o mişcare pentru înscăunarea P. S. Grigorie Leu.

La episcopia Clujului, ardelenii vor un prelat din partea locului.

Şi trei vicariate

In biserica ortodoxă mai sânt vacante şi vicariatele: Bucureşti, Chişinău şi Constanţa.

La Bucureşti se discută instalarea P. S. Arhiereu Grigorie.

In ce priveşte vicariatul de la arhiepiscopia Chişinăului pare destul de semnificativă respingerea cererii I. P. S. Mitropolit Gurie de a-l ridica la rangul de arhiereu pe Pr. protosinghel Harghel, respingere ce a fost întărită de votul Sf. Sinod.

La acest vicariat va fi înscăunat un arhimandrit dela Iaşi; iar în legătură cu ocuparea postului de vicar dela Constanţa circulă insistent numele aceluiaş arhimandrit ieşan.

După cum se vede, Iaşul nu se desminte în ceia ce priveşte valorile culturale şi spirituale.

Gr. Spiru

x Tusa şi Răguşeala în bronchitele gripale dispar repede cu *Pastilele de Eucalipt Benzomentolate Dr. Ratianu* aprobate de Consiliul Sanitar Superior. Indicate în toate afecţiunile pulmonare, laringite, astmă, desinfectează plămânii, uşurează respiraţia. Depozit Farmacia Dr. Ratianu, Iaşi, Cuza Vodă 48.

x Deţinătorii de obligaţiuni **Împrumutul de Înzestrare a Ţării 4½ %** din 1934 pot controla dacă aceste titluri au eşit la sorţi sau cu premii la tragerile până astăzi inclusiv 1 Februarie 1936, adresându-se colecturei Campus şi Bassa din Iaşi str. Lăpuşneanu 16.

Informaţiunile se dau în mod gratuit.

CUMPĂR
AUR *de dinţi, etc.* *argintării*
cumpărător direct
Str. Brătianu Nr. 82
vis-a-vis de str. Mărzescu

Doamna
Dr. C. Parhon Ştefănescu
Medic Primar al Spit. Socola
Boale nervoase şi ale glandelor cu secreţiuni interne
Consult. 2—4 p. m.
Strada I. C. Duca No. 16
(fosta Muzelor)

ANUL XXXII No. 8685

ABONAMENTE

Lei 350 . . . . pe un an
» 180 . . . . » 6 luni
» 90 . . . . » 3 »
» 1000 . . . . Instituții publice

ATELIERELE TIPOGRAFICE
IAȘI. — STR. LĂPUȘNEANU 37

Telefoane { Redacția 391 / Administrația 394 / Serviciul de noapte 367

1 LEU

OPINIA

Ziar popular cotidian

SAMBATA 21 MARTIE 1936

Premii Gratuite
SERIA 65-a
Bon No. 19
LA RĂCELI

Universitatea Mihăileană amenințata cu distrugerea

Profesorii ieșeni fac apel la M. S. Regele

Se știe că din cauza crizei acute ce bântue în toate domeniile, s'a luat hotărârea, ca orice post vacant să rămâe în suspensie, din motive de economie. Această măsură, firește, s'a aplicat și universităților, neadmițându-se nici o numire nouă după 11 Februarie 1935. Astfel la Universitatea din Iași avem vacante catedrele de obstretică (Medicină), pedagogie (litere), patologie generală și medicină operatorie (medicină) drept și procedură penală (drept) etc. iar ocuparea lor nu-i aprobată de Minister.

In acest timp însă la universitatea din București, deși măsura de economie este generală, toate posturile vacante se ocupă imediat.

Bucureștiul face lux de catedre, iar facultățile universității din Iași rămân trunchiate!

Universitarii ieșeni, sesizați de acest procedeu, au protestat la forurile în drept, arătând că el duce la distrugerea universității Mihăilene.

Cum protestele n'au avut nici un efect, d. prof. St. Gracosky, decanul Facultății de medicină, a înaintat la 17 Martie o cerere de audiență la M. S. Regele, pentru a-i expune metoda dublelor măsuri (una pentru Capitală și a ta pentru restul țării) folosită de guvern, și a cere pentru Iași același tratament ca și pentru București.

Delegația ce se va prezenta Suveranului, este formată din d-nii prof. I. Bălteanu, A. Cosăcescu și Gr. T. Popa.

Este ultima încercare pe care o fac profesorii ieșeni, în speranța că M. S. Regele, care totdeauna a acordat deosebită atenție doleanțelor Iașului, va opri cu un ceas mai de vreme distrugerea celei mai vechi universități din țară.

Pace sau război?

„Războiul este inevitabil"

- Părerea pesimistă a d-lui prof. P. Dragomirescu -

— „Va fi război?" Iată întrebarea care îngrijorează astăzi lumea.

Spre a lămuri publicul, am solicitat părerea unor personalități ale vieții ieșene. Un răspuns amplu ni l-a dat d. profesor P. Dragomirescu.

D. prof. Dragomirescu este pesimist și crede că războiul nu poate fi evitat. Insă nu-i vorba de un război imediat, — ci de o conflagrație fatală, care se va produce într'un timp mai mult sau mai puțin apropiat.

Iată exprimarea distinsului profesor ieșan:

„Va fi război"

— „Numai acela care voește să se înșele pe sine însuși, va spune că nu va fi război. Adevărul este însă că *va fi război,* după umila mea credință, și va fi chiar mai destructiv decât acela prin care a trecut lumea de curând.

Ura între popoare tinde să crească la paroxism; iar interesele care le separă sânt prea contradictorii pentru ca războiul să fie evitat.

Nu trebue să ne mințim că înapoia voalului iluziilor de pace, clocotește în Europa ura unui popor de 66 milioane, care n'a înțeles să-și disimuleze revanșa pentru ziua când va deveni puternic, iar adversarul lui, slab.

Discursul lui Goering pe care l-am auzit recent la Radio, în care spunea că un popor ca cel german mai vrednic, mai curat și mai capabil decât toate popoarele, nu poate fi silit să moară prin asfixiere, — constitue într'o mică măsură dovada care a făcut-o.

Spectacolul la care asistăm azi este datorit viițiului inițial al păcii și al constituirii Soc. Națiunilor.

„Pacea profesorilor"

Pentru ce credeți asta?

— „Pentru că președintele Wilson în redințând misiunea alegerii viitorilor delegați la conferința păcii, a impus formal, — ba chiar autoritar, ca delegații să fie recrutați numai dintre profesori universitari.

Toate încercările de a convinge pe președinte că America are ambasadorii cei mai reputați, industriașii cei mai de seamă din lume, oameni de stat cu profunde experiențe asupra Europei, și că aceștia sânt de mai real folos, — au rămas zadarnice.

Și atunci rezultatul a fost că pleiada de profesori universitari și-au îndreptat mintea numai asupra textelor și nici decum asupra inimilor; s'au luptat cu principiile abstracte și au închis ochii asupra faptelor palpabile.

Ceia ce a însemnat că pacea profesorilor ne dă putință să vedem, — odată mai mult, — că oamenii de știință au îngreunat realitățile lumii, devenind periculoși prin actele lor.

Război de necesitate

Cred că vom avea război și anume război de necesitate și de rațiune, — dacă ne referim la Germania și la Japonia, — și nici decum un război de entuziasm și de eroism, sau un război izbucnit din plictiseală.

Dovada acestei afirmațiuni o face gestul Germaniei dela 7 Martie a. c., care calcă nu numai tratatul dela Versailles, unde am putea pretexta că germanii l'au semnat ca învinși — dar și pactul dela Locarno, care a fost complectamente liber consimțit.

Dar unii cred în pacea lumii, o cer și o vor?

— „La aceasta răspund că nimic nu atrage mai mult războiul, decât credința în pacea generală.

Istoria ne stă la îndemână pentru dovedirea acestor afirmațiuni. Abatele de Saint-Pierre a publicat proectul său celebru care trebuie să stabilească concordia pretutindeni,... și lumea s'a războit mai tare ca ori când.

Neputința Societății Națiunilor

Dar Soc. Națiunilor nu va izbuti să împedice războiul?

— „La această întrebare vă răspund cu ce a scris ziarul „Le Temps".

„Experiența răspunde: In 1920 bolșevicii ruși au fost gata să pue mâna pe Varșovia, iar Soc. Națiunilor s'a ferit să intervină. In 1921 grecii fac război turcilor; iar Soc. Națiunilor s'a ferit cu toată grija de a se amesteca. Ea a încercat să reglementeze afacerea Wilna, dar guvernul lituanian a refuzat tranzacțiunea aprobată de consiliu Soc. Națiunilor".

Japonia a pornit război contra chinejilor; iar Soc. Națiunilor nu a putut împedeca. Italienii au atacat pe etiopieni fără ca Soc. Națiunilor să-i poată opri.

Germania a călcat tratatul de pace procedând la înarmarea Reich-ului și lucrul a rămas fapt îndeplinit. La 7 Martie a. c. Germania a invadat zona demilitarizată, călcând tratatul de pace de la Versailles și pactul dela Locarno. Soc. Națiunilor nu-i va putea sili să revină asupra faptului împlinit.

Acesta este genul de... autoritate pe care-l posedă Soc. Națiunilor, când este vorba de a împedică sau de a opri vărsări de sânge.

Noi românii dorim din tot sufletul ca Soc. Națiunilor să-și poată impune deciziunile ei; — adică să fie un tribunal internațional cu tot prestigiul.

Realitatea crudă însă este alta, fiindcă deciziunile Soc. Națiunilor reprezintă un cod lipsit de sancțiuni, deci fără forță" — a încheiat interesantele sale declarațiuni d. prof. Dragomirescu. REP.

Soc. Apelor va lua foloasele ar Primăriei îi lasă ponoasele!

In proectul de lege și în statutele viitoarei Societăți a Apelor, sânt cuprinse multe dispoziții care înseamnă o netă spoliere a municipiului. Dar sânt și chestiuni *despre care nu se vorbește nimic,* — și tocmai pentrucă nu se vorbește, biata primărie va trage ponoasele.

E cazul, depildă, cu vechiul împrumut belgian care apasă bugetul orașului.

In Art. 11 al proectului de lege se spune că trec în sarcina Soc. Apelor, anuitățile împrumuturilor de 12 milioane (din 1934 la Cec) și de 9 și jum. milioane (din 1934 la Creditul comunal și județean). Atât.

Despre împrumutul belgian nu se vorbește nimic. Și atunci înseamnă că primăria abandonează beneficiul exploatării apei, — dar rămâne cu sarcina împrumutului belgian, a cărui anuitate este — ni se pare — de vre-o 700,000 franci belgieni, adica vre-o câteva milioane lei.

Prin urmare, primăria pune la dispoziția Societății particulare, *în mod gratuit,* toată instalația în valoare de 600 milioane lei.

Și în loc ca sarcina împrumutului belgian să treacă — cum ar fi logic — asupra Societății beneficiare, *rămâne tot în sarcina bietei primării.*

Cu alte cuvinte, particularii favorizați, se îndeasă la foloase, iar orașului îi rămân ponoasele, — ceia ce se va resimți greu în punga contribuabililor ieșeni.

Ciudată afacere! G.

Din toată lumea

Führerul

In momentul de față, Fuehrer-ul Germaniei este personalitatea politică despre care se vorbește cel mai mult.

Hitler se scoală foarte devreme și se culcă târziu. La ora 6 dimineața cancelarul se așează la masa de lucru; Căpitanul Bruckner îi prezintă raportul. La ora 8 încep audiențele șefilor partidului naț.-socialist. Dela ora 10, Fuehrer-ul se întreține cu demnitarii din Wilhelmstrasse (în special Von Ribbentrop se bucură de o mare simpatie din partea Cancelarului). La orele 2 p. m. Hitler ia masa împreună cu câțiva amici intimi și cu... 20 de fete frumoase, membre în organizațiunile tineretului naț.-socialist!...

După amiază, inspecții și vizite. La ora 7 seara o mică gustare.

La ora 1 noaptea Hitler încă continuă discuțiile politice.

Precum se vede, Führerul doarme foarte puțin. Și din pricina lui... toată Europa stă trează!

Politica Japoneză

D. Hirota, noul prim-ministru al Japoniei, a lămurit în recentul Consiliu de miniștri, care sunt bazele politicii sale:

1) Modificarea constituției și reforma administrativă; 2) O independență politică externă care să întărească influența japoneză în Orientul extrem; 3) Un program de apărare a Statului; 4) Reforma radicală a impozitelor; și 5) Introducerea controlului de Stat la cele mai importante industrii din luntrul țării.

Drumurile

Se știe că bugetul general al Statului se cifrează la 23 miliarde lei.

Din această sumă respectabilă, abea 89 milioane revin Ministerului de comunicații și lucrări publice. Bineînțeles, suma e înghițită în mare parte de salarii, — așa că pentru construirea și refacerea șoselelor nu va rămâne mai nimic.

Nu-s bani pentru bietele drumuri ale țării, cu toate că haul șoselelor a ajuns inaescris bul.

Operație extraordinară

Chirurgii de la spitalul „Waterloo" din Londra au reușit o operație cu totul neobișnuită, asupra unui copil de 5 ani.

Copilul nu putea să vadă din cauză că îi lipseau mușchii care ridică pleoapele. Printr'o operație s'a grefat în pleoapele copilului bucăți de mușchi luați din pulpă.

A doua zi au fost ridicate pansamentele și s'a constatat deplina reușită a intervenției chirurgicale. Copilul poate acum să ridice ploapele și e mulțumit că medicii i-au redat vederea.

Peștele

Astăzi. Într'o vreme de cumplită sărăcie și scumpete, peștele abundent din nesfârșitele bălți ale Statului, ar putea fi hrana săracului".

Când colo, peștele e un articol de lux. Dece? Din pricina celei mai nerușinate specule.

Angrosiștii sânt carfelâți și cumpără cu preț mic de la Stat. In schimb, vând publicului cu prețuri enorme. Iar autoritățile respective se dezinteresează complect.

Câțiva speculanți fac averi, în timp ce poporul flămânzește!

Autori preferați

O revistă franceză a întreprins o anchetă printre scriitori, despre autorii preferați. Iată rezultatul:

Dintre antici, cele mai multe sufragii au întrunit în ordine: Homer, Sofocle, Platon și Aristot.

Dintre clasici francezi, sunt preferați: Racine, La Fontaine și Montaigne.

Din sec. XX: Stendhal, Balzac și Baudelaire; iar din epoca contimporană Anatole France, Bergson, Valery și André Gide.

Din celelalte literaturi, cel mai mare număr de voturi a revenit lui Shakespeare. Și în ordine s'au înscris: Cervantes, Tolstoi, Dostoiewschi, Goethe, Dante, Kipling, Poe și Dickens.

Discuțiile înfrigurate dela Londra

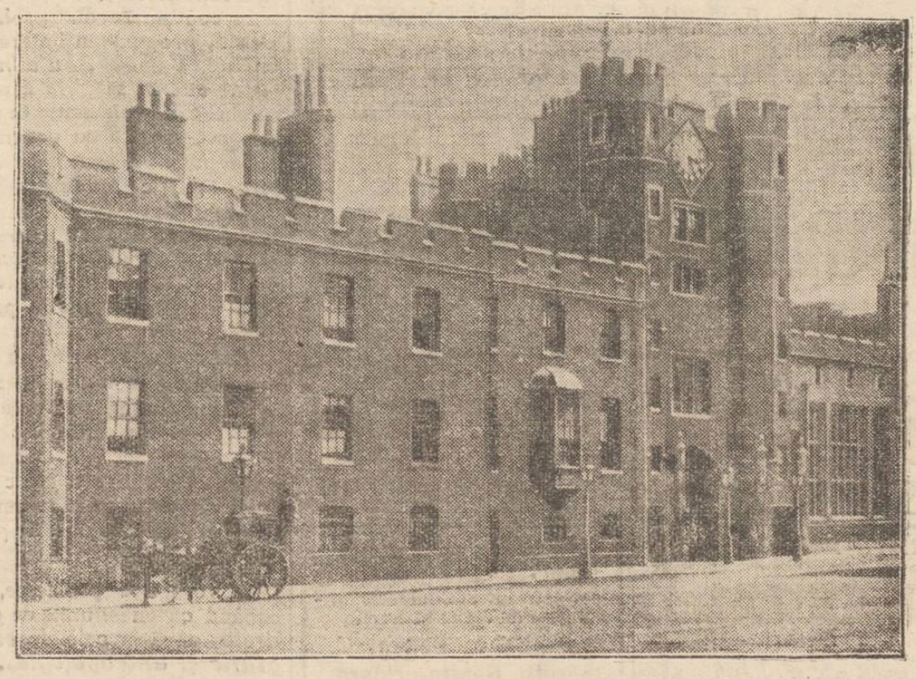

Palatul St. James din Londra, unde au loc însuflețitele discuțiuni ale consiliului Societății Națiunilor:

Starea timpului și cea agricolă

la finele iernei 1935 - 1936

Iarna ce am trecut a fost epocală în privința caracterului temperaturei sale. In toată perioada de 50 ani (1886-1936) de observațiuni metereologice, nu s'a înregistrat încă o iarnă așa caldă. Și dacă frigul bine simțit din decada a doua a lunei Februarie (11-22 a lunei) nu ar fi avut loc, ar fi fost o iarnă fenomenal de caldă; frigul din acea lună a fost un adevărat accident, căci n'a ținut decât 10-12 zile sub influența vântului de Nord; ori, atât timpul din Decembrie și Ianuarie, anterior frigului din Februarie, cât și timpul posterior acestui frig a fost sub influența curenților calzi din Sud și aceasta datorită marilor depresiuni atmosferice care au stăpânit America de Nord, Atlanticul și Vestul Europei și cari depresiuni au absorbit curenți polari friguroși.

In rotația lor, acești curenți pela Vestul Europei au gonit masele de aer cald din Sud spre regiunile noastre: mai pe scurt, circuitul acesta de curenți polari au adus frigul în Vestul Continentului și împingând curenții calzi pe la răsăritul Continentului, au adus timpul neobicinuit de cald la noi.

In rezumat situația ernei se prezintă astfel: mijlocia sa normală, pentru perioada de 50 ani, este de 2°,6 (minus două grade și șase zecimi) iar anul acesta (1935-1936) ni-a dat mijlocia ×1°,8 (adică plus un grad și opt zecimi deasupra lui zero grade) deci un exces de temperatură de 4°4 patru grade și patru zecimi, *ceea ce nu s'a întâmplat nici odată în acești 59 ani.*

Erni calde am mai avut: în 1915-1916 cu mijlocia temperaturei de plus 1°,; iarna 899-1899 cu mijlocia 0°.7 și ot așa și iarna 1901-1902, dar cum se vede nu așa de cald ca iarna actuală.

Mersul lunar al temperaturei în această iarnă a fost: Decembrie 1935 cu mijlocia 2°.4 (normale fiind minus 1°6), Ianuarie 1936 cu mijlocia + 4 grade o adevărată lună de primăvară (normal fiind minus 4 grade) deci un exces de 8 grade zilnic; iar Februarie 1936 cu mijlocia de minus 1°,1 (normala sa fiind de — 2°.5) adică cu 1°.4 mai cald.

Frigul din Februarie a venit și cu zapadă și a sporit umeditatea solului care era în deficit cu 24 la sută, — acum deficitul de umeditate fiind mic,

Gradul de luminozitate a cerului a fost mai mic ca normal, adică au predominat zilele noroase și sub influența dominanței vânturilor calde din sud a contribuit ca timpul să se mențină cald în tot cursul ernei.

Și în cursul acestei luni, Martie dominând depresiunile atmosferice în Vestul și Centrul Europei, a făcut ca curenții calzi din sud și Sud-Est să curgă mereu în sensul dela stânga la dreapta, adică în jurul depresiunei din Vest spre a o umplea și astfel timpul s'a încălzit mereu, așa

Continuarea în pagina 2-a

Mișcarea științifică

ACTIVITATEA Soc. geografice „D. Cantemir"-Iași

Propunerile d-lui prof. univ. M. David

La ședința științifică a soc. geografice „D. Cantemir" din localitate, ce a avut loc Duminică 15 a. c., a conferențiat D-l prof. gen. *So Panaitescu* despre „*Coordonatele Iașilor*".

Subiectul s'a adresat în special elementelor pregătite de secțiunea geografică. Problema pusă de conferențiar, este interesantă prin documentele ce scot în evidență erori apreciabile asupra poziției matematice a Iașilor.

Soluțiile necesare în ce privește determinarea exactă a coordonatelor geografice ale Iașului, sunt găsite în parte cu această ocaziune.

Foarte interesantă deasemeni a fost expunerea D-lui *prof. M. David* directorul Institutului de geografie, care în concluzie, înșiră sumar jalele de desvoltare a secțiunei geografice de pe lângă Universitatea din Iași.

Se arată rolul de anexă pe care-l avea geografia pe lângă Fac. de Litere (Istorie) până în 1923, având totuși profesori distinși cum au fost: *St. Popescu* (decedat) *I. Borcea, A. Simionescu.*

După 1922 când vine D-l prof. *M. David* la catedra de geografie, se creiază o secțiune independentă aparte, licențiații proaspeți în geografie, fiind pregătiți în spiritul șt. naturale, cu care

Continuarea în pag. 2-a

Pentru sezonul de Primăvară
STOFE FINE
Ultimile creaţii de desene şi eleganţă
Produsele fabricilor
W. SCHERG & Co. Braşov
AU SOSIT LA
Fr. Vartparonian & Fr. Hlebnikian
Sucursala Iaşi
STR. ŞTEFAN CEL MARE No. 61 Tel. 383
Asortiment complect pt. costume, pardesie de damă şi bărbăteşti
VANZARE EN-GROS ŞI EN-DETAIL

MAGAZINUL GRADINARILOR
Casă de seminţuri de legume, flori şi furage
ALTER MICHEL
Iaşi, Piaţa Halei 15—17 Telefon 478
Aduce la cunoştinţa onor. clientelă că pentru anul 1936 a pus la dispoziţie un bogat asortiment de seminţuri de legume diferite varietăţi dela cele mai renumite case din străinătate: Sfecle de vite Mummuth şi Eckendorf, Gazon original englezesc. Sămânţă de lucernă şi trifoi cu certificate de analiză aprobate de Onor. Ministerul de Domenii şi Camera de Agricultură.

Banca Em. Marcovici
Iaşi, Str. Ştefan cel Mare 15
cumpără şi vinde orice titluri şi acţiuni la cursul Bursei din Bucureşti.
Stă la dispoziţia onor. public cu orice informaţiuni de Bursă în mod cu totul gratuit

Trandafiri pitici 16 lei bucata
Gazon 40 „ kgr.
pomi de ornament şi seminţe, răsaduri, bulbi de gladiobi, cane, Tuberoze, Trandafiri înalţi, varietăţi alese se găsesc la Florăria
DOMNIŢA RUXANDA
IAŞI, STR. LAPUŞNEANU

De închiriat
în str. Cuza Vodă 16, parter, proprietatea d-lui Emanoil Marcovici un apartament compus din 5 camere, parchetate, bae, calorifer. A se adresa la proprietar, la etaj.
DE INCHIRIAT în str. Lăpuşneanu No. 6, în curte la stânga etaj I, o locuinţă compusă din 3 camere, parchetate cu sobe de teracotă, cu baie instalată, bucătărie, 2 intrări, liberă imediat. A se adresa la Banca Emanoil Marcovici, str. Ştefan cel Mare 15, Iaşi.

Şcoala Comercială Elementară de băeţi din Iaşi
CONVOCARE
Membrii şi cenzorii Comitetului şcolar, profesorii, părinţii şi corespondenţii legali ai şcolarilor, precum şi toţi cei ce se interesează de bunul mers al şcolii, sunt rugaţi să se întrunească în adunare generală de Comitet şcolar, Duminică, 22 Martie 1936, ora 11 d.m. în localul şcoalei Comerciale Elementare de băeţi pe str. Lascăr Catargiu 25, în ordinea de zi fiind: a) votarea bugetului pe anul financiar 1936-1937, b) descărcarea Comitetului de gestiunea de pe 1935-1936 şi c) aprobarea tuturor hotărârilor luate până acum de Comitet. Dacă la această dată nu se va întruni numărul legal de membri, atunci a doua întrunire se va ţine Duminică 29 Martie 1936 în acelaş local şi la aceeaş oră, când hotărârile se vor lua cu orice număr de membrii prezenţi.
Preşedintele Comitetului
O. RACOVIŢĂ
Primarul Municipiului

Pentru o ţinută elegantă
găsiţi cele mai frumoase poşete şi mănuşi de piele GANT ROYAL numai la magazinul
„LA GHEM"
STR. ŞTEFAN CEL MARE 2 (lângă Fraţii Hirschensohn)

ELEGANT, EFTIN
ŞI CU FURNITURILE CELE MAI FINE VĂ CONFECŢIONAŢI COSTUME ŞI PARDESIILE D-VOASTRĂ numai la vechiul atelier
CAVALERUL PARISIAN MORITZ LEIBOVICI
Str. Cuza Vodă 7 (vis a vis de fosta Chestură)

CINEMA SIDOLI Astăzi
prezintă mondiala Capo-d'operă
VISUL UNEI NOPŢI de vară
cu Dick Pavell, James Cazney şi Jana Muir
Al doilea film
Sus mâinile
Complectare JURNAL SONOR FOX

Haine, stofe, lingerie, pălării moderne
vinde marele magazin
BAZARUL GENERAL
STR. CUZA VODA 11 vis-a-vis de fosta Prefectură de Poliţie
D-nii funcţionari, militari, pensionari şi C. F. R.-işti pot cumpăra în rate lunare fără aconto

AZI LA Cinema PHOENIX
cu 8, 10 şi 15 lei
Dora Nelson
cu compatrioata noastră Elvira Popescu
A doilea film
DETECTIVUL BUCLUCAŞ

— La cumpărarea covoarelor orientale —
de orice mărime, adresaţi-vă direct primei surse
TEBRIZ
EXPOZIŢIE PERMANENTĂ
Strada Lascar Catargi No. 43
Cumpărând la prima sursă realizaţi 50 la sută reducere faţă de ambulanţi. Rugăm a ne vizita spre convingere

Dr. S. Streiff
fost asistent al Clinicelor urinare din Viena şi Berlin
Specialist în Boli şi Operaţii Genito-urinare
(Rinichi, Beşică, Prostată, Genitale)
Cistoscopie, Uretroscopie
Cons. 3—5 p. m.
Iaşi, Str. A. Panu 7
(lângă Şcoala Steaua)

Sigur că veţi convinge de superioritatea antinevralgicului **dalin**

DOCTOR
A. Dascăl
Boli interne
Venerice şi Sifilis
Tratamentul blenoragiei la bărbaţi şi femei.
Diathermie urologică şi generală.
Consultaţii şi tratamente 7½—10 a. m. şi 2—9 seara
Duminica 9—12 a. m.
Iaşi, str. Cuza Vodă 42
vis a vis de Camerade Comerţ

Albituri bune şi eftine găsiţi la „Ghemul Roş"

Pânză fără apret	Lei 23	Pânză pt. saltele	Lei 70	Poplinette p. cămăşi bărb.	Lei 40
Pânză super 70 cm.l.	„ 28	Pânză dublă pt. cerşafuri	„ 75	Dejalenur „ „ „	„ 60
Pânză super. 80 cm. l.	„ 30	Nanghin de perne prima	„ 70	OLANDINA toate culorile pentru feţe de masă	
Nifon superior	„ 35	Gradel superior	„ 55		

Milioane de oameni în cele cinci continente
îşi caută şi-şi găsesc vindecarea prin celebrul preparat Gastro D. în ulcerele stomacale şi duodenale în bolile ficatului şi bilei, în gastrite, colite, aerofagie, în spasmele pilorice şi constipaţie, Gastro D. ale cărui principii de bază sunt glicozidele unor plante nu de mult descoperite în pădurile Americii de Nord, are o acţiune din cele mai puternice, uşurând imediat pe bolnav şi grăbind vindecarea radicală.
Influenţa sa exercitându-se direct asupra sistemului nervos, cauză primă a afecţiunilor aparatului digestiv, Gastro D. are un efect salutar şi asupra turburărilor nervoase de orice natură.
Rezervă G-ral farmacia Thoiss, Calea Victoriei 124, Bucureşti.
Flaconul lei 130 ramburs.

O tînără ieşancă
aruncată în Bahlui

Tânăra Maria Boghean din Şos. Naţională, a prezentat parchetului o curioasă reclamaţie împotriva tinerilor Ion Iftimie şi Mihai Gogu din str. Ipsilante.

Reclamanta susţine că aseară pe când vroea să treacă puntea peste Bahlui din dreptul străzii Ipsilante—s'a întâlnit cu tinerii în cauză cari ar fi azvârlit-o în apă; apoi au încercat s'o târască sub punte pentru a-şi bate joc de dinsa.

Maria Boghean a făcut însă zgomot şi atentatorii au fugit, lăsând-o în albia Bahluiului.

Parchetul a ordonat cercetări pentru a vedea întrucât este reală reclamaţiunea d-rei Boghean.

Activitatea Soc. geografice
(Continuare din pag. I-a)

geografia are strânse afinităţi.

Astfel, secţiunea geografică de la Iaşi, este scoasă din alternativa în care geografia dela Bucureşti se află şi în prezent. S'au creat conferinţe de geogr. *descriptivă omenească*, de *geobotanică*, *zoogeografie* şi de *geografie-istorică*. Cu alte cuvinte, geografia s'a aşezat pe drumul drept al progresului ştiinţific.

Şi, cu toate că la această secţiune se desfăşoară o rodnică activitate, greutăţile materiale, lipsa unui *organ de publicaţie* limitează cu mult supralaţa reală a acestei activităţi geografice.

Necesitatea unui „Buletin geografic" se impune cu atât mai mult,—spune d-l prof. M. David,—cu cât din cele vreo 46 comunicări făcute la şedinţele ştiinţifice, abia numai câteva au văzut lumina tiparului.

Se subliniază apoi, nota caracteristică în care apare astăzi „Buletinul Soc. regale române de geogr. Bucureşti", —şi care neglijează scopul pentru care a fost creiat.

Dealtfel, însă toate Buletinele ce apar astăzi au prejudecăţi istorice.

In continuare dl. prof. M. David, propune înfiinţarea în curând, a unui *„Buletin cu caracter mixt"*, la care să colaboreze şi elemente ce n'au atingere directă cu geografia.

Se pune accentul pe *spiritul critic* ce trebuie să predomine asupra oricărei lucrări, deoarece în domeniul geografiei s'au produs scrieri periculoase de insuficiente şi care totuşi au ajuns în patrimoniul universal.

Multe din acestea, au fost concepute în biurou, fără o prealabilă ieşire pe teren, — (ori geogr. Fizică, implică astfel de cercetări). Buletinul proectat, va face o critică obiectivă a tuturor lucrărilor de geografie apărută până acum.

Se vor pune probleme, începând cu chestiunile de *geodezie* până la cele de *etnografie* şi *antropologie*...

Deci, Buletinul secţiei geografice din Iaşi, este proectat în spiritul şi cerinţele moderne, impuse de geografia din apus. Moldova dintre Carpaţi şi Nistru, va găsi expresiunea aşteptată pe această cale.

Rămâne de văzut dacă aceste interesante propuneri se vor realiza, în orice caz, dorim şi aşteptăm ca spusele D-lui prof. M. David să fie de bun augur şi să capete liniă cât mai curând.

ALEXANDRU OBREJA

Economie la fiecare pas
PRIN TALPA NEINTRECUTĂ ÎN DURABILITATE
PALMA OKMA

Talpa Palma Okma este
IMPERMEABILĂ, ELASTICĂ şi EFTINĂ
Se întrebuinţează la tălpuirea oricărei încălţăminte mărindu-i durabilitatea.
DURABILITATE ÎNSEMNEAZĂ ECONOMIE

Un comerciant ieşan
acuzat de falş

Tribunalul secţia 4 a judecat ieri procesul de falş al comerciantului Solomon Solomon din str. Socola.

Comerciantul este acuzat că având de plătit fiscului o sumă de bani, a falsificat o chitanţă a Administraţiei financiare din care reieşea că a achitat suma în cauză.

D. Solomon Solomon a fost apărat de d-nii av. Ionel Teodoreanu şi M. Silberman, cari au demonstrat că acuzaţiile ce se aduc comerciantului sunt neîntemeiate.

Tribunalul a rămas să se pronunţe Sâmbătă 21 Martie.

Saloanele JOCKEY-CLUB
SÂMBĂTĂ 21 MARTIE
va avea loc
BALUL
SOC. PÂNEA SĂRACILOR
Surprize excepţionale.

Obligaţiunea serviciului pre-militar
Sancţiuni şi avantagii

Cu ocazia recrutărilor din anul acesta, s'au făcut oarecare dificultăţi tinerilor, care nu-şi îndeplinisera instrucţia premilitară. Parte din aceştia au fost trimişi la trupele cu termen de trei ani, ca grănicери sau jandarmi.

Pentru a lămuri această situaţie, ne-am adresat d-lui lt.-colonel Mardare comandantul subinspectoratului premilitar judeţean. D-sa ne dă următoarele explicaţii:

Toţi tinerii în etate de 18, 19 şi 20 ani sunt obligaţi prin Legea de pregătire premilitară, să ia parte la şedinţe în mod regulat. Chiar cei care în conformitate cu legea de recrutare sunt „dispensaţi", ca susţinători de familie, „amânaţi" şi „prisos de contingent", vor face instrucţie tot timpul cât contingentul lor se află sub arme, sau până la încorporarea lor dacă aceasta are loc înainte de trecerea contingentului în complectare.

Cei ce nu se vor conforma, vor fi afişaţi la şcoală şi primărie, iar părinţii vor fi amendaţi cu câte 40 lei de fiecare şedinţă absentată nemotivat. Tinerii care vor avea mai mult de 12 absenţe nemotivate vor fi trecuţi în livrete cu calificativul „fără pregătire". In timpul milităriei aceştia nu vor beneficia de concedii sau permisii; cei amânaţi, dispensaţi cum şi cei prisos de contingent, vor fi încorporaţi, anulându-li-se de drept amânarea sau dispensa.

Celor ce participă regulat şi sunt sârguincioşi, cu distincţiuni: citări prin ordine de zi, acordare de grade de premilitar etc.

Tinerii premilitari care au activat ca cercetaşi tot timpul până la 18 ani, vor putea lua grade la sfârşitul primului an, putând fi folosiţi apoi chiar ca instructori.

Cei ce au avut la terminarea pregătirei calificativul „instrucţia complectă" vor beneficia în militărie de o reducere la jumătate a vechimei cerută pentru grad.

In ultimul an li se poate acorda lăsarea la vatră anticipat cu 3—6 luni, prin ordin de zi dat de şeful corpului; precum şi alte avantaje.

Nu rămâne tinerilor decât să facă această pregătire premilitară, folositoare atât lor cât şi ţării,—încheie d. lt.-col. Mardare.

AL. VIFOR

Din nevoile învăţătorilor

Oricât idealism ne-ar însufleţi, realizările vieţei sunt determinate de factorii materiali. Problema armoniei dintre gând şi faptă a preocupat mereu lumea şi nu greşesc când spun că în aceasta constă cheea fericirei omeneşti. Spun aceasta din experienţa nevoilor de toată ziua în care ne sbatem, fără să putem reabilita deplin prestigiul generaţiei noastre.

Pentru noi, învăţătorii salarul nu este numai mijloc de existenţă, ci şi de înfăptuire a crezului nostru profesional. Cum în prezent acesta nu este calculat după nici un minimum, a devenit o piedică în calea realizărei personale prin muncă complectă şi costisitoare.

Se ştie prea puţin că muncim în săli de clasă nehigienice şi că ne lipseşte materialul didactic. Cu toate acestea, se vorbeşte mereu că nu se face carte ca mai de mult. Se uită că învăţământul are alte temelii decât pe vremea copilăriei lui Creangă, că se bazează pe intuiţie şi experimentare în sensul unei durabile pregătiri pentru viaţă. Care dintre noi, nesocotindu-şi datoria, n'ar căta să-şi apropie mijloacele cele mai eficace de instrucţie şi culturalizare, dacă înainte de intenţii n'am fi fost opriţi de la aceasta?

Cunoscând toate acestea, lăsăm la aprecierea opiniei publice, dacă răsplata muncei noastre este stimulent şi mijloc pentru complecta valorificare a persoanei noastre în profesie, sau un prilej continuu de mizezie şi dezechilibru.

Const. C. Lupu
învăţător, Covasna-Iaşi

Starea timpului şi cea agricolă
la finele iernei 1935 — 1936
(Continuarea din pagina I-a)

că până astăzi 15 Martie avem o mijlocie a temperaturei de peste 6 (şase) grade; ori temperatura normală a acestei luni fiind 3 grade, vedem dar că până astăzi *Martie 1936 este îndoit de cald ca normală.*

O îngrijorare a agricultorilor era însă prea puţină ploae ce căzuse în Martie acest an; ori cantitatea de 19 litri de apă pe metru patrat, ce a căzut zilele aceste, a înlăturat şi această grijă, căci solul s'a cedat la adâncime de peste 20 centimetri şi se va scurge încă mereu în sub sol umeditate.

Ca o remarcabilă consecinţă a temperaturei atât de ridicată în această iarnă, este desvoltarea foarte timpurie a pomilor şi arborilor, cari se văd *înmuguriţi cu peste 20 zile mai timpuriu ca normal*, însă acea căldură continuă din Ianuarie a făcut ca caişii şi zarzării, persicii să înbobocească prea repede, iar frigul din Februarie le-a distrus bobocii de flori cu totul, în cât vom avea lipsă de aceste fructe.

*

Starea agricolă.— Câmpul s'a resimţit bine; în tot cursul iernei s'a putut ara şi chiar s'au făcut semănături de grâu de toamnă, care au şi răsărit în Ianuarie, iar ele au găsit iarbă pentru hrană aproape toată iarna.

PREVEDERI DE TIMP.— Situaţia generală atmosferică în curs de transformare.

Centrul Europei fiind dominat de regimul depresionar *al culuarului*, care se întinde din Mediterana până în nordul Continentului, va aduce timpul cald, dar cu umeditate şi cerul mai mult acoperit, cu vânt slab dela Sud. Regimul de înaltă presiune din Anglia înaintând spre răsărit, aria de înaltă presiune din Rusia, ce domină de mult, va ceda retrăgându-se spre nord-est şi în consecinţă vor urma curenţii calzi din Sud.

Va *fi un Martie mai cald ca normal şi cu umeditate suficientă*, condiţiuni din cele mai bune pentru anul agricol ce începe.

Iaşi 17 Martie 1936

I. ŢIŢU
Meteorolog-agricol

x Tenul iritat de vânt şi de frig se înfrumuseţează repede şi admirabil întrebuinţând **Crema Miraculoasă** preparatul Farmaciei Dr. A. Ratianu Iaşi, str. Cuza Vodă 48.
Această minunată cremă albeşte şi catifelează pielea distrugând petele şi coşurile de pe obraz. Se trimite contra ramburs ori unde s'ar cere.

La Teatrul Naţional
Astă-seară
Concert Firkusny
Pianistul ceh Ruda Firkusny este astăzi unul din favoriţii noştri. Intr'adevăr, recitalul său deacum câteva luni a însemnat un succes extraordinar.
Diseară, Ruda Firkusny se prezintă cu un program absolut nou şi totodată binecunoscut.
Scontăm o repetare a marelui succes din trecut.
Aşadar: diseară la Teatrul Naţional...

x MANUŞI GANT ROYAL ultimele noutăţi eftin la mag. **„Carnaval"** (vis-a-vis de Socec).

Inspectori-achizitori
CU SALAR FIX şi comisioane, angajează cea mai serioasă societ. de asigurare.
Informaţiuni la „Credinţa" Iaşi str. Lăpuşneanu No. 20.
Telefon 120

Frământări în clubul liberal

în chestia noului ajutor de primar

(în locul d-lui Pascu Stanciu)

Cazul I. Şoarec-Lupta între d-nii C. Sion şi C. Stamboliu

Ne-am ocupat la timp de vacanţa care se va produce în rândurile ajutorilor de primar dela municipiu Iaşi, odată cu constituirea şi organizarea Societăţii pentru apă, —când d. Pascu Stanciu, actualul prim ajutor de primar, va trece ca director general al nouei societăţi.

Din lagărul guvernamental ne-au venit alte relatări în legătură cu vacanţa amintită

Un distins fruntaş liberal, membru în delegaţia permanentă a clubului guvernamental,—ne-a declarat următoarele:

— „Situaţia cu schimbarea demnitarului la Primărie, a dat loc la agitaţie în rândurile noastre.

D. Racovitză a condiţionat trecerea d-lui Pascu Stanciu la Soc. Apelor, de alegerea d-lui Ionel Şoarec ca ajutor de primar. Însă organizaţia este contra d-lui Ionel Şoarec.

Şi credem că va izbânci punctul de vedere.

Lupta se va da între d. prof. Const. Stamboliu şi d. av. Const. Sion.

Şansele par a fi ale d-lui av. Sion care are în partid un apreciabil aport politic de organizare pe teren.

Până în zece zile, totul se va lămuri"—a încheiat cu precizările, interlocutorul nostru.

•

Incheind aceste relatări vom sublinia faptul (amintit şi altădată de noi) că d. av. I. Şoarec, deşi s'au făcut intervenţii pe lângă d-sa, a refuzat demnitatea care i se discută azi în cercurile guvernamentale locale. Şi d. primar Racovitză cunoaşte acest lucru... **Sbilţ**

Conflicte conjugale

D-na Maria Ichim din str. Tănăsescu a reclamat parchetului pe soţul ei Alex. Ichim, susţinând că o bate şi o alungă din casă.

— O reclamaţie similară este a d-lui Ion Marin din str. Movilei. Acesta susţine că soţia sa Maria l'a dat afară din casă.

Parchetul cercetează.

Adăposturi pentru călătorii cu autobuzele

pe linia Socola-Buciumi

O iniţiativă lăudabilă a fost luată de uzina comunală de electricitate, care recunoscând nevoia, a construit două „refugiuri" pe linia cursei de autobuze Socola-Bucium. Un refugiu se găseşte la halta de la Socola, al doilea la Bucium. Ambele adăposturi sunt solid construite, elegante şi sunt atrăgătoare prin modelul ales. In interior, bănci comode. Câte un amploiant special veghiază la curăţenia şi la buna întreţinere a refugiilor. Astfel populaţia din partea locului, (cine se duce sau vine dela Bucium), nu e expusă a aştepta în vânt şi ploae, sosirea autobuzului.

E o măsură umanitară ce a fost executată sub privighetea d-lui diractor C. Tăutu.

N'ar fi rău să se construiască adăposturi şi pentru unele staţiuni ale tramvaelor.

Nevoia unui adăpost la gara Nicolina

Sunt ani de zile, de când cerem respectuos inspectoratului C. F. R. din localitate, de a construi o sală de aşteptare la gara Nicolina. Această gară deserveşte o populaţie numeroasă, şi se pot vedea zilnic călători aşteptând în ploaie şi frig ca să poată cumpăra un bilet.

Poate acum inspectoratul se va milostivi şi va construi un „refugiu", similar celor ridicate de societatea uzinelor comunale.

Ce crede d. Niţescu ?

DAN

Biroul Blocului

pensionarilor publici din Iaşi

In şedinţa Comitetului de direcţie dela 17 Martie 1936, prin procesul-verbal No. 21 | 936, s'au făcut următoarele alegeri ale biroului Blocului Pensionarilor Publici din Iaşi.

Preşedintele Blocului, *Victor Munteanu,* Prim Vice-Preşedinte, *Maior Eugen Costandache,* Patru Vice-Preşedinţi Lascar Matasaru, Maior P. Bonciu, Alexandru Catichi şi Prof. Vasile Teodoreanu, directorul Casei de ajutor Aureliu Lelescu, casierul Casei de ajutor Ioan Mănescu, casierul general al Blocului Alexandru Chendrino suplinit de dl. Maior Drăgescu, Secretar general al Blocului Mihail Alexandrescu, Secretar ajutor D. P. Andriescu.

Casier încasator Gh. Hăpăianu, Şeful secţiei contenciosului Maior M. Tironovici, Şeful secţiei bibliotecei Ion Dodon.

Patru membri în comitetul executiv, Grumăzescu Mihail Balmuş Ioan, Vioreseu Mihai şi Dr. Scarlat Iamandi.

In comitetul Casei de Ajutor pentru decese: 1) Director Eugen Danilache, 2) Şef contabil Petru Tudose, 3) Medic casei Dr. Colonel Sava Matei, 4) Delegatul casei D. P. Andriescu.

Cenzori la Casa Blocului Benoni Teodorescu şi Mihai Ciuca.

Cenzori la Casa de Ajutor Grigore Roiu şi C. A. onescu.

Sâmbătă seara

Saloanele Orfelinatului

„Balul oamenilor în alb"

Mâne seara sub preşedinţia de onoare a d-lui Prof. Univ. Dr. V. Răşcanu, balul „oamenilor în alb" organizat de societatea medicinişti-lor evrei Junimea Medicală.

Nu s'a precupeţit nici un sacrificiu pentru reuşita acestei seri. Un comitet de doamne din înalta societate în frunte cu d-na Raia dr. Brener, au dat un nepreţuit concurs.

Saloanele Orfelinatului ornamentate în stil pur medical de către d-l Ing. Glandstein, şi Godell unde s'au expus într'un mod original caricaturile medicilor ieşeni. Îşi dau concursul d-nii Sandu Albert, Ghevmanschi şi Candelman.

In runtea programului concertul D-rei B. Weisbuch şi al d-lui A. Rabega.

Alături de Jazzul Sigally, va constitui o surpriză plăcută Jazzul studenţilor în alb, iar revelaţia serii va fi „The Whiteman" quite vocal.

x Protitaţi în timpul iernei de a da copiilor voştri limfatici, anemici, scrofuloşi sau rachitici: **Untură de peşte Jodoferată** preparată zilnic în Farmacia Dr. Ratianu Iaşi Cuza Vodă 48.

Atât Untura de peşte Norvegiană simplă cât şi cea **Jodoferată** purifică sângele şi întăreşte organismul prin **Vitaminele şi Jodul** ce conţine.

Aur cumpăr cu preţul cel mai bun **Aur**
113 şi argintărie de ocazie **113**
Str. I. C. BRĂTIANU

Informaţiuni

x In urma destăinuirilor făcute de d. Beza, prin ziarul „Străjerul", cu privire la asasinarea lui I. G. Duca şi la proectul de asasinare a unui mare industriaş, ministerul de interne a sezizat parchetul, cerând să se facă cercetările de rigoare.

x **Conferinţa d-lui prof. C. Andreescu** azi la ora 6 p. m. are loc în Aula Universităţii sub auspiciile „Arhivei" *Conferinţa d. prof. univ. C. Andreescu* despre *„Femeia în epoca medievală".*

x Consiliul comunal va fi convocat în şedinţă săptămâna viitoare, pentru a discuta proectul de buget al Municipiului.

x Comisia plenară a Camerei de comerţ a fost convocată în şedinţă pentru Luni 23 crt.

x CURTEA CU JURI a judecat ieri pe comerciantul Marcu Trachtenberg din Str. Anast. Panu, acuzat că din gelozie a tras câteva focuri de armă asupra soţiei sale Roza Trachtenberg, fără însă a nimeri.

In timpul procesului părţile s'au împăcat şi reclamanta a făcut o declaraţie în acest sens în faţa Curţii cu juraţi.

Având în vedere situaţiunea, juraţii au adus un verdict în baza căruia Marcu Trachtenberg a fost achitat.

x D. Kryzanovski, cunoscutul electrician, a fost decorat de guvernul polon pentru concursul ce-a dat la reuşita vizitei făcute la Iaşi, în vara trecută, de profesorii şi studenţii poloneji.

x D. A. Leizerovici din str. Ipsilante a cerut justiţiei să dispue deschiderea succesiunei defunctului Aron Pascal din Str. C. Negri.

x Tribunalul secţia 3 a dat un nou termen pe ziua de 18 Mai în procesul de falimentul d-lui ing. Forşt din Str. Brătianu.

x Comerciantul Copel Roşcovanu din Scuieni a acţionat în judecată pentru denunţare calomnioasă pe d. Alex. Niculea din Bălţi. Acesta a reclamat pe d. Roşcovanu, pentru abuz de încredere, reclamaţie care s'a dovedit neîntemeiată.

Tribunalul a fixat termen de judecată.

x Comerciantul Isac Ezeric din Str. Ţutora 111, a reclamat parchetului pe fratele său Moritz Ezeric din Str. Borleanu.

Reclamantul pretinde că acesta i-a sustras din casă mai multe cambii, şi în baza acestora îl acţionează în judecată.

Parchetul a dispus cercetări.

Consiliul de război

Consiliul de Război a achitat în şedinţa de eri pe adjutantul major Gheorghian Leon şi pe sergentul Pleşcan, ambii din Flotila 1 Aviaţie, învinuiţi de părăsire de post, şi lovirea inferiorului.

Apărarea a fost susţinută de d. av. N. Rodoş.

•

Astăzi dimineaţă a venit spre judecare procesul căpitanului Bodun Constantin din regimentul 68 Infanterie învinuit de insulta superiorului, lovire şi ultraj.

Acuzarea este reprezentată prin d. maior Burada, comisar regal iar apărarea prin d. av. Schreiber.

•

Mâine diminiaţă va veni spre judecare procesul d-lui cpt. dr. Haim Moise din reg. 39 Infanterie învinuit de falş.

V.

x Se menţine svonul că d. prim preşedinte al Inaltei Curţi de Casaţie, D. Volanski, va demisiona din această demnitate.

Cele mai serioase candidaturi, pentru locul ce va deveni vacant, sunt ale d-lor Rătescu, preşedinte la Curtea de Casaţie, şi Viforeanu, procuror general.

x *Dl. prof. Taşcă la Iaşi.*- Dl. Prof. Taşcă de la Universitatea din Bucureşti, va fi oaspetele Iaşului Sâmbătă 21 Martie când va conferenţia în Amfiteatrul Fac. juridice despre Noile îndrumări în economia Politică. Distinsul profesor a fost invitat de Cerc. stud. Ieşeni „Mihail Eminescu".

x *Hoţ arestat.*— Controlorul V. Nica de la Soc. „Gardianul", a prins şi arestat astă noapte pe D. Vartolomeiu fără domiciliu, pe când fura găini din curtea caselor din Str. Sf. Atanasiu No. 10.

Individul, împreună cu corpurile delicte, a fost predat Comisiei III.

x *Societatea Ofiţerilor Rezervă şi Retragere* „Regele Carol II" convoacă pe *toţi membrii săi,* Sâmbătă 21 Martie, ora 10 la *Cercul Militar,* când li se vor face comunicări de cea mai mare importanţă.

Nimeni nu trebue să lipsească.

x DR. BRENER specialist mamoş, boli de femei. Cons. 2—8 d. a. Str. Banu.

x D. Theodor Zipa, prefect de judeţ, a făcut inspecţii în câteva comuni, rămânând satisfăcut de cele construite.

Comisia de rechiziţie, ce urma să se ţie sub preşedinţia d-sale, a amânat începerea lucrărilor pentru săptămâna viitoare.

x **Preschimbarea bonurilor de premii** „Opinia seria 64 se face zilnic între 4-7 d. a. la adţia ziarului strada Lăpuşneanu 37.

Accidentul aviatorului Opriş

Buc. 20.— Autorităţile româneşti au fost înştiinţate că pe teritoriu Jugoslav a capotat avionul căpitanului Opriş, care se afla la bord împreună cu soţia sa. Ambii soţi au scăpat cu viaţă, ca prin minune.

Căpitanul Opriş este instructorul de sbor al principelu Nicolae.

De asemenea, el este acela care l-a adus pe regele Carol în ţară.

Aparatul a fost comandat special la Londra de către prinţul Nicolae ; şi căpt. Opriş fusese însărcinat să-l aducă în ţară.

Orchestra Societăţii de Gimnastică

Duminică 22 Martie a. c., va avea loc primul concert Simfonic dirijat de d. prof. *Mircea Bârsan.*

In program piese muzicale în prima audiţie ale maeştrilor italieni din sec. XVI-XVII.

Solist d. prof. Alex. Garabet.

Studenţii, elevii şi muncitorii găsesc 800 de bilete gratuite la Cancelaria Teatrului, plătind numai taxa de garderobă (10 lei jos şi 5 lei sus).

Biletele pentru public se găsesc la Agenţia „Braşcu" de vânzare.

Inceputul precis la ora 11 ; sfârşitul la ora 12 jum.

Accesul în sală interzis în timpul execuţiei.

ODOL

APA DE GURĂ ODOL împiedică procesul de fermentare şi putrefacţie în gură.
ODOL înlătură mirosul urât din gură. ODOL înviorează şi răcoreşte.
APA DE GURĂ ODOL vă dă posibilitatea unei curăţiri radicale şi totale a gurii. ODOL menţine dinţii sănătoşi şi contribuie la buna stare a sănătăţii. Ingrijiţi-vă gura cu ODOL. Nu menţineţi numai dinţii sănătoşi, ci îngrijiţi de sănătatea întregului Dv. organism.

e antiseptic

Mica Publicitate

SE VINDE câine-lup veritabil, frumos, etate un an. Amatorii se vor adresa: strada Albă No. 2 (casele Grinberg) în curte, în fund, între orele 11—1.

DE VANZARE roba de magistrat, în bună stare. A se adresa atelierului Trim str. Lăpuşneanu.

PERDUT carnetul de identitate elib. de Primăria Com. Moţca, Schitul Boureni, jud. Baia, pe numele Petre Ştefan precum şi un chitanţier dela schit. Rog găsitorul a le aduce sau trimite la d. Gh. Petrea str. Caranda 13. Ieş.

DOCAR nou, familiar, de vânzare. Doritorii se vor adresa în str. Anast. Panu 76 la Secoal.

PIERDUT Buletinul Biroului Populaţiei Iaşi No. 20806 din 15 August 1924 pe numele de Chiratcu Constantin din strada Şos. Naţională.

Cine-l va găsi şi va uza de el, şi nu-l va depune autorităţilor în drept, va suferi consecinţele legei. Acest buletin se declară nul.

DE INCHIRIAT apartament cu 3 camere; lumină, apă, canal, curte, beci, în str. Sf. Atanasie No. 9. Se poate vedea zilnic între 10—1 şi 5—6 p. m.

DE INCHIRIAT în str. Vasile Conta 13 apartament compus din 4 camere, bucătărie, baie complect instalată—precum şi apartament compus din 3 camere luminoase în subsol şi acces la o pivniţă mare boltită. A se adresa propr. C. Steic, str. Trei Erarhi 9.

DE INCHIRIAT două camere cu antret şi bucătărie, apă, canal, camară rece şi camară pentru lemne cu lumină electrică în strada Trei Erarhi No. 2.

x Aflăm că pentru a asigura o reuşită deplină a Balului Anual dat de asociaţia „Ahva", comitetul festiv de organizare a luat măsură ca acest unic bal de închidere a stagiunei de iarnă, să aibă loc în seara de 28 Martie 1936.

x POŞETE, ultimele noutăţi, vinde eftin magazinul „*Carnaval*" (vis-a-vis de Socec).

D na Anela Căpitan Caimacan, mulţumeşte D-lor Comandanţi şi ofiţeri ai unităţilor activi, cari i-au dat ajutorul pentru ducerea la locaşul de veci a iubitului ei soţ

Spiridon Caimacan

De asemenea mulţumeşte tuturor prietenilor politici în frunte cu d. P. Pogonat, tuturor cunoscuţilor şi înfimilor cari au luat parte la ceremonia funerară. Deasemenea, acelor cari prin scris au adresat condoleanţele lor.

ULTIMELE MODELE
în încălţăminte de sezon au sosit la
TEGRA
Str. Cuza Vodă 69 Calitate garantată

Coaforul Junimei *Piaţa Unirei*
Renovând complect salonul cu cea mai modernă instalaţie, anunţă că d-na coafeză
Pepy König care a lucrat la coafor Ambrozie, lucrează de astăzi la acest salon. Mărind personalul onor. clientelă poate fi servită în modul ce mai conştiincios

Informaţii

x Aşa zisa piatră „verde" de pe dinţii copiilor, este un fapt ce se observă foarte des; această piatră „verde" se formează din cauză că dinţii nefiind curăţiţi în mod radical, resturile de mâncare provoacă o decalcificare a stratului de smalţ şi o acoperire a dinţilor cu filamente spongioase de culoare verde. De aceia trebuie să se cureţe şi dinţii copiilor, radical şi în mod regulat, cu o perie adecuată şi cu pastă de dinţi.

PASTA DE DINŢI ODOL curăţă în mod radical, fără a ataca smalţul de pe dinţi, desinfectează, are un gust plăcut, suav, şi face respiraţia curată.

x Pentru „Monitorul Oficial" orice fel de publicaţii se primesc la adţia ziarului.

x Deţinătorii de obligaţiuni împrumutul de Inzestrare a Ţării 4½% din 1934 pot controla dacă aceste titluri au eşit la sorţi sau cu premii la tragerile până astăzi inclusiv 1 Februarie 1936, adresându-se colecturei Campus şi Bassa din Iaşi str. Lăpuşneanu 16.

Informaţiunile se dau în mod gratuit.

DOCTOR
ADRIAN ŞTEFĂNESCU
MEDIC DE SPITAL
Boli interne şi nervoase
Consult. 4—5 p. m.
Str. I. C. Duca Nr. 16
(fostă Muzelor)

x PRELUNGIT 15 ZILE EFTINE la mag. ***Carnaval*** vis-a-vis de Socec. Observaţi preţurile reduse în vitrine.

Clinica Chirurgicală DOCTOR TZAICU din Sanatoriul Iaşi strada Carol No. 20

Pregătită în permanenţă pentru chirurgia de urgenţă

Radiodiagnostic, Radioterapie superficială şi profundă, Diatermie, Ultraviolete,

Pentru preoţi, învăţători, militari, şi toţi funcţionarii publici

ULTIMA ORĂ

Situația la Londra a rămas neclară

Presa engleză sprijină Germania.- Se va convoca o mare conferință a păcii

Hotărârea Consiliului S. N.

Londra 20 — In ședința de ieri a consiliului Ligii Națiunilor, d. von Ribbentrop, delegatul Reichului, a arătat că Germania nu consideră că a călcat tratatul dela Locarno, și respinge propunerea ca chestiunea să fie adusă în fața unui tribunal internațional.

După amiază, consiliul S. N. a votat rezoluția propusă de guvernele Francez și Belgian prin care se constată că „guvernul german a săvârșit o încălcare a art. 43 din tratatul dela Versailles, ordonând în ziua de 7 Martie intrarea și instalarea unor forțe militare în zona demilitarizată, măsură la care se referă art. 42 și următorii din tratatul dela Versailles, cum și tratatul dela Locarno".

Consiliu de miniștri la Paris

Paris 20. — Un consiliu de miniștri s'a ținut astă noapte la palatul Elysée, sub președenția d-lui Lebrun, președintele republicei.

D. Flandin, înapoiat cu avionul dela Londra a făcut consiliului o expunere asupra încheerii la care au ajuns discuțiile din capitala Angliei.

Consiliul de miniștri a aprobat proectul de acord a statelor locarniene.

Consiliul s'a terminat la orele 1 jumătate noaptea.

...și la Londra

Londra 20.— Un nou consiliu de miniștri s'a ținut aseară și s'a terminat noaptea târziu.

Consiliul a aprobat în principiu proectul de procedură al statelor locarniene.

Germania avizează

Londra 20.— Agenția Reuter primește o telegramă din Berlin care anunță că guvernul german nu a făcut încă cunoscut atitudinea sa față de proectul de acord al statelor locarniene.

S'a trimis delegației germane o copie după proectul stabilit.

Berlin 20.— D. Goebbels a ținut aseară un discurs la Breslau, după care a plecat la Berlin, unde au avut loc consfătuiri în tot cursul nopții la palatul cancelariatului.

Paris 20.— Corespondentul agenției Havas anunță că la Berlin se afirmă că Germania se va opune la orice deosebire de tratament față de Franța și Belgia, în special în ce privește zona demilitarizată.

Ultimul cuvânt în această privință va fi spus astăzi de cancelarul Hitler.

Ședința de astăzi a consiliului S. N.

Londra 20.— Astăzi dimineață are loc o ședință secretă a consiliului Ligii Națiunilor pentru a decide asupra procedurei de urmat față de proectul statelor locarniene și a convoca în acelaș timp comitetul de 13.

Anglia pentru o soluție tranzacțională

Paris 20.—Agenția Havas atribue d-lui Eden, ministru de externe al Angliei, o declarație potrivit căreia Germania nu va fi obligată să retragă toate trupele din Renania.

Germania va putea să păstreze parte din trupe și se va cere retragerea forțelor armate numai pe o întindere de 20 kilometri dela frontieră.

Astfel între Germania și Franța și Germania și Belgia, se va creia o zonă păzită de trupe daneze și scandinave.

Presa engleză susține Germania

Londra 20.—Ziarele atacă violent acordul franco-englez.

Ziarul „Star" scrie că opinia publică engleză e surprinsă ca înainte de sosirea delegației germane, delegația engleză s'a aruncat în brațele Franței.

„Ewening Standard" se întreabă ce va spune Germania față de noul plan.

Națiunea engleză—scrie ziarul—trebue să protesteze împotriva unui nou pact Locarno.

O mare conferință a păcii

Paris 20.-Agenția Havas anunță că marea conferință a păcii va avea loc în luna Mai, la Geneva sau la Bruxelles.

Conferința va avea următoarea ordine de zi:

1) Realizarea proectulu de pace pe 25 ani, propus de Hitler.

2) Rezolvarea problemelor Europei Centrale.

3) Realizarea unei convenții generale pentru reducerea înarmărilor.

4) Rezolvarea problemelor economice și financiare.

La această conferință vor fi invitate Statele-Unite și Japonia.

D. Titulescu informează pe Suveran

asupra discuțiunilor dela Londra

Bucureșii 20.— In cursul dimineței de ieri d. N. Titulescu a făcut importante comunicări telefonice Suveranului și șefului guvernului, asupra modului cum se desfășoară acțiunea diplomatică la Londra.

La orele 10, după orariul Bucureștii, se părea că membrii semnatari ai acordului dela Locarno au găsit o soluție, care să fie acceptată de toate statele și în special de Franța.

La orele 11, d. Savel Rădulescu, a transmis d-lui Tătărescu o importantă comunicare din partea d-lui N. Titulescu.

Ordonanța definitivă

în afacerea Ciuley

Buc. 20.— D. procuror Niculescu a terminat rechizitoriul definitiv de trimitere în judecată a ing. Ciuley, invinuit de otrăvire cu premeditare, a Titei Cristescu.

Ordonanța definitivă de trimitere în judecată va fi gata mâine seară.

Un călător jefuit

pe str. Gării

La chestura locală s'a prezentat d. Gheorghe Rău din Bacău, reclamând că aseară a fost jefuit pe str. Gării. Pe când se îndrepta spre oraș a fost acostat de o femeie care s'a oferit să-i închirieze o cameră de dormit. Călătorul a acceptat, dar în timp ce era condus de femeia în cauză, aceasta i-ar fi sustras din buzunar 1000 lei.

O provocare la duel

după bătaia de ieri, dela Cameră

Buc. 20.— In ședința de ieri a Camerei, d. P. Andrei și-a continuat interpelarea asupra alegerilor de la Mehedinți.

In timpul cuvântării d-lui Andrei se naște un incident între d-nii Robu, Gh. Cuza, Virgil Solomon și M. Adam, care degenerează apoi în bătae. Ședința se suspendă.

Comisiunea disciplinară hotărăște excluderea d-lui Robu de la 30 ședințe, M. Adam de la 10 ședinte și chemarea la ordine a d-lui V. Solomon.

*

In urma bătăii care a avut loc în ședința de aseară a Camerei, deputatul național-țărănist Virgil Solomon a provocat la duel pe deputatul național-creștin Ianculescu.

D. Solomon și-a ales martori pe deputații Serdici și Dinu Simion.

In cursul zilei de astăzi d. Ianculescu va desemna și d-sa martorii.

Tifosul exantematic

București 20.— Tifosul exantimatic continuă să se întindă.

La Cahul s'au declarat 62 cazuri, dintre care 7 mortale.

La Câmpina 29 cazuri, cu două mortale: la Tg. Ocna 26 cazuri.

STIRI POLIȚIENEȘTI

Un farmacist eșan

reclamă că a fost insultat

D. farmacist Martin Welt din str. Cucu 12, a depus la poliție o reclamație în care arată că a fost insultat de d. David Herșcovici din strada Pantelimon 18.

Se cercetează.

— Biroul de moravuri ancheteazâ pe tânăra Lenuța Petrescu din str. Nucului 21, bănuită că ar practica prostituție clandestină.

Un călugăr arestat

pe când petrecea într'un local

Un polițist ieșan a zărit astă noapte un călugăr, petrecând într'un local de noapte.

Faptul părându-i suspect, polițistul a cerut monahului să se legitimeze.

Acesta nu avea însă nici un act asupra lui. A declarat că e călugăr din Chisleința jud. Orhei, și-l chiamă Toader Palade.

Călugărul a fost înaintat poliției.

Cadavrul unui necunoscut

în curtea d-lui senator Adace

In curtea d-lui senator Justin Adace din str. Brătianu, a fost găsit azi dimineață cadavrul unui necunoscut. Sergentul din post a anunțat poliția și un comisar a venit la fața locului.

Cercetările continuă.

Transportarea corpului lui Venizelos

Atena 20.— Corpul lui Venizelos va fi adus cu trenul dela Paris până la Brindisi, unde va fi îmbarcat pe un vapor grec.

La Atena, corpul lui Venizelos va fi expus 48 de ore într'o biserică, iar apoi transportat în insula Creta, unde va fi înmormântat.

Moarte subită

a unui comerciant

București 20,— Comerciantul Const. Vireanu, din Bacău, în etate de 52 ani, a încetat ieri subit din viață pe Calea Griviței.

Moartea părând suspectă, poliția a început cercetări.

O. R. T.
Organizația Română de Turism S. A. R. București
a înființat și la Iași o reprezentanță în biurourile Colecturei „CREDINȚA" Str. Lăpușneanu 20, unde se vor putea primi informațiuni referitoare la tot felul de voiaje.
Cu începere de mâine vom publica toate voiajele lansate de această mare intreprindere românească de voiaj.

Figura Dv. în diferite expresii o puteți obține numai la
FOTO AUREL
18 fotografii în variate pozițiuni numai Lei 50.
FOTO AUREL
str. Cuza Vodă 6

Demisia P.S. Arhiereu Grigore Leu

de la egumenia Spiridoniei

Un conflict a isbucnit între conducerea spiridoniei și administrația bisericească a acestei instituții.

P. S. Arhiereu Grigore care este egumenul Spiridoniei, sezizat că în ultimul timp, gospodăria bisericească era complect neglijată de epitropia Spiridoniei, a făcut intervențiile necesare.

Deoarece n'a obținut nimic pozitiv, P. S. Arhiereul Grigorie a hotărât să-și înainteze demisia.

Cu acceleratul de aseară P. S. Sa a plecat la București spre a prezenta demisia I. P. S. Mitropolit Nicodem, care participă la lucrările Sf. Sinod.

Corpul clerical al Spiridoniei s'a solidarizat cu atitudinea P. S. Arhiereului Grigore.

Se crede că acest conflict va fi aplanat de I. P. S. Mitropolit Nicodem, care va face intervenții la minister.

O apropiere de vederi

între d-nii Maniu și Mihalache

București 20 — Delegația permanentă național-țărănistă s'a întrunit ieri dimineață din nou, ședința a continuat pină la orele 2 după amiază.

Nu s'a dat nici un comunicat. Se poate spune însă că cele patru ședințe ale delegației au condus la constatarea unui perfect acord de vederi între fruntașii și șeful partidului.

Deasemeni se poate afirma că între conducerea partidului și d. Iuliu Maniu nu numai că nu există asperități de neînvins, dar se constată o apropiere de vederi care-și va găsi exprimarea în comitetul executiv.

Inundațiile catastrofale

din America

Washington 20.— Inundațiile au luat proporții, apele crescând îngrozitor.

Râul Potomac s'a revărsat. Podurile dintre Washington și Virginia au fost luate de ape. Numeroase sate au fost inundate.

Președintele Roosvelt, care trebuia să plece într'un voiaj de trei săptămâni și-a contramandat plecarea.

Apropiere între vaidiști

și naț-țărăniști?

După cum anunță ziarul „Epoca", în cercurile vaidiste se vorbește despre o apropiere între d. Vaida și partidul național-țărănesc. Astfel s'ar reface unitatea partidului.

Amânarea încorporărilor militare

București 20.—Incorporarea contingentului 1936 a fost amânată la 20 Aprilie din cauza sărbătorilor de Paști.

ORA 12

Importantă hotărâre a naț.-țărăniștilor

București 20.-Sfatul parlamentar național-țărănesc s'a întrunit astazi dimineață și a hotărât retragerea din parlament, în caz când în ședința de astăzi a Camerei nu se va vota raportul de excludere al d-lor Robu și Adam.

Consiliul de Miniștri

București 20 — Astăzi dimineață a avut loc un consiliu de miniștri sub președenția d-lui Tătărescu.

S'a discutat asupra hotărârilor dela Londra, în urma comunicărilor telefonice ale d-lui Titulescu.

S'a examinat apoi în continuare bugetul.

D. Inculeț la Rege

București 20.—D. Ion Inculeț, ministru de interne a fost primit azi dimineață în audiență la Rege.

Hitler va face declarații

Berlin 20.— Germania așteaptă propunerile oficiale dela Londra, pentru a-și fixa atitudinele.

D. Hitler va rosti astă seară un nou discurs la Hamburg în care va fixa definitiv atitudinea Germaniei.

Fabrică incendiată

București 10.—Un puternic incendiu a distrus astăzi dimineață fabrica de jucări Kuperman din str. Speranța 42. Pagubele sunt mari.

Ultimile noutăți în stofe de pardesie și costume au sosit la EDUARD

Crema de Lăcrămioare
nevătămătoare, curăță albește și catifelează pielea
Dep. Farmacia Dr. Beceanu Piața Halei.

Dr. GANCEVICI
consultă
BOLI DE PIEPT
str. Lăpușneanu No. 19
între orele 1—4 p. m

INFORMATIUNI

x In ședința de ieri a Senatului, d. Emil Diaconescu a anunțat o interpelare în legătură cu trustul zahărului, fierului etc.

x La concursul de gynecologie dela spitalul israelit prezidat de d. Prof. dr. Tănăsescu au fost declarați reușiți d. dr. Manole Solomon și dr. Kasvan.

CUMPĂR
AUR de dinți, etc. argintării
cumpărător direct
Str. Brătianu Nr. 82
vis-a-vis de str. Mărzescu

x **Dansatorii sovietici.**— Reținuți la București, dansatori sovietici au trebuit să-și amâne spectacolul local.

O telegramă sosită azi anunță că premierii Teatrului cel Mare din Moscova vor fi Miercuri 25 crt. la Iași.

Teatrul Național fiind ocupat cu repetițiile generale ale operetei „Vagabonzii", d-na Liubova Bank și d. Mihail Gabovici vor dansa Miercuri 25 crt. la teatrul „Phönix". Biletele la „Brașcu".

x Astă-noapte a încetat din viață fotograful Ion Prepeliță din str. Sf. Lazăr 49, fost in serviciul chesturei locale.

x NASTURI, Cătărămi, formele cele mai noi, cu prețuri eftine la mag. Carnaval vis-a-vis de Sočec).

Doctor Emma Stein
fost medic Secundar al Clinicei Dermato-Sifiligrafice
Boli interne de femei
Venerice - Sifilis
Consult. 3—6
Tel. 673 Căpitan Păun 4

x ANIVERSARĂ IMPRESIONANTĂ.—In cadrul unei plăcute reuniuni familiare și de prieteni buni, și-a serbătorit aseară doamna Ana Nițescu împlinirea a 90 ani de viață.

Fiul domniei-sale d. Inginer Emil Nițescu directorul regiunei C. F. R. Iași, împreună cu distinsa d-nă Constanța Gheorghiu, fiii sărbătoritei, și nepotul simpatic, d. Vintilă Gheorghiu, au dat onorurile primirii prezidată de sărbătorită cu toate atențiunile, mai presus de ori ce laudă.

Conferință ad-tivă

București 20.— Săptămâna viitoare toți prefecții de județ vor fi convocați la ministerul de interne.

D. Inculeț va face o expunere asupra nouei legi administrative.

Citiți zilnic Opinia

Recitalul dansatorilor sovietici
ARE LOC
Miercuri 25 Martie
LA TEATRUL PHOENIX
Biletele la „BRAȘCU".

ANUL XXXII No. 8686

ABONAMENTE

Lei 350 . . . . pe un an
„ 180 . . . . . 6 luni
„ 90 . . . . . 3 „
„ 1000 . . Instituţii publice

ATELIERELE TIPOGRAFICE
IAŞI. — STR. LAPUŞNEANU 37

Telefoane { Redacţia 391 / Administraţia 394 / Serviciul de noapte 367

1 LEU

OPINIA

Ziar popular cotidian

DUMINICA 22 MARTIE 1936

Premii Gratuite

SERIA 65-a | Bon No. 20

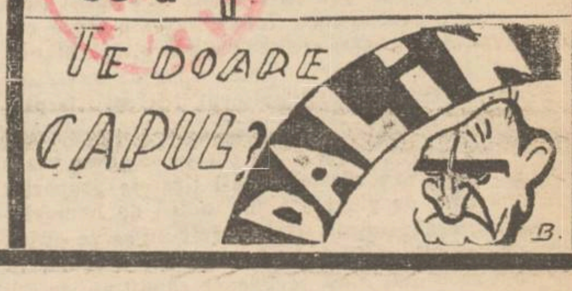

O stare alarmantă

Universitatea Mihăileană ameninţată cu distrugerea

N'a trecut nici o săptămână de când Universitatea din Cluj, cu un buget redus la 8 milioane, protesta ameninţând cu închiderea ; cu alte cuvinte, stagnarea activităţii intelectuale.

In aceiaş stare alarmantă, (poate mai veche ca cea din Cluj), se află Universitatea noastră **Universitatea Mihăileană din Iaşi este ameninţată de acelaş morbid microb, al distrugerii.**

Nu se completează catedrele vacante (numai la litere sunt 3) ; nu se acordă fondurile necesare Bibliotecei Centrale, sau continuării clădirii palatului. Şi câte altele...

Ştim, ni se va răspunde că vremurile sunt grele, criza bântue în cele patru unghiuri ale ţării ; dar şi oamenii sunt răi şi nedrepţi.

Conducătorii lovesc în instituţiile intelectuale ale acestei ţări prea răbdătoare.

Este, în această măsură dovada unui spirit lipsit de înalte preocupări culturale **necesare** *unui popor.*

Dar mai este ceva, care duce la revoltă:

Inegalitatea de tratament!

Inţelegem să suportăm păcatele vremurilor, **dar toţi de o potrivă.** *Pe când însă la Universitatea din Bucureşti se complectează toate posturile vacante, (un profesor are pînă fantasticul număr de 8 asistenţi la o catedră), la Universităţile din „provincie" nu se acordă nici strictul necesar unei vieţi intelectuale anemice.*

Inchipuiţi-vă ce poate face Biblioteca *unei Universităţi cu suma de 18 mii lei acordată pentru un an de zile ?!*

Iată o situaţie anormală! Mentalitatea unor parveniţi care indestulează centrul—indiferent de calitatea lui—şi sfidează pe acei dela „periferie".

Aici ar trebui căutate originile mentalităţii bolnăvicioase care se crează, fie în tineret, fie la cei maturi ; — căci statul prin conducătorii săi cu o conducere unilaterală, **este singur răspunzător ; este vinovatul tuturor utopiilor.**

VALENTIN GR. CHELARU

Din toată lumea

Exantematicul

In ţara noastră a izbucnit epidemia de tifos exantematic. Faptul nu-i deloc lăudabil, întrucât se ştie că exantematicul e o boală a...necurăţeniei.

Cu apă şi săpun (sau leşie) asemenea epidemie poate fi lesne evitată. Insă din pacate, educaţia noastră cetăţenească nu-i tocmai familiarizată cu intrebuinţarea suficientă a apei şi săpunului!

Ne gândim, atunci, ce-i aşteaptă pe ieşeni când Soc, Apelor va drămui apa, obligând la plata cu litrul?

Biata apă va fi intrebuinţată cu mare zgârcenie, şi vom avea primejdia unei endemii de exantematic...

Intrebuinţarea săpunului

Publicistul englez George Edingher, a întocmit o statistică edificatoare în ce priveşte consumul săpunului în diferite ţări.

Olanda se plasează în rândul primelor state. Ea consumă 25 kgr. săpun anual, de cap de locuitor. Urmează Statele-Unite care consumă 22 kgr; Danemarca 21 kg; Belgia 20 kg; Anglia 18 kg; Franţa 18 kg, Germania 15 kg; Austria 10 kgr ; Rusia Sovietică 6 kgr; Polonia 3 kgr; Jugoslavia 2 kgr; China 1 kgr. şi jumătate.

La noi în România săpunul constitue un articol de lux. Deaceia bântue tifosul exantematic şi ne distruge mizeria.

M. Dragomirescu şi St. Iosif

O nostimă discuţie (povestită de romancierul Cezar Petrescu la recenta conferinţă dela Iaşi), a avut loc pe vremuri între criticul M. Dragomirescu şi poetul St. Iosif.

La un examen de estetică, d. M. Dragomirescu puse pe Şt. Iosif, poet renumit la acea dată, să-i expună teoriile sale privitoare la arte poetică.

Şt. Iosif dădu din umeri. Atunci criticul mirat (ba şi indignat!) de acest fapt, îl întrebă:

— Cum, nu ştii regulile după cum se face o poezie?

— ?

— Atunci, cum faci dumneata poezii ?

Aşa... după ureche!

Criticul Dragomirescu credea că versurile se fac... cu metrul.

Regina piraţilor

In portul Hong-Kong (China) poliţia a reuşit să pue mâna pe Ciancinciauo, poreclită „regina piraţilor", care, timp de zece ani, a terorizat vasele din mările chineze.

Această femee era spaima corăbierilor. Avea sub comanda ei 50 de piraţi pe care îi stăpânea prin forţă şi severitate. Nici un vas nu îndrăznea să se aventureze în larg, căci ţărmurile chineze pe o distanţă de 2000 de mile, erau împărăţia „reginei piraţilor".

Ciancinciauo e în vrâstă de 30 de ani, are statură înaltă şi e înzestrată cu o extraordinară putere fizică.

Obiceiuri

In localitatea Gheel (Belgia) se practică o metodă cu totul specială pentru internarea alienaţilor.

Fiecare familie din Gheel primeşte câte un bolnav în pensiune, iar guvernul ie acordă în schimb o alocaţie lunară din care trăesc. Alienaţii sunt trataţi ca membri ai familiilor şi pot eşi în oraş chiar neînsoţiţi.

Bine'nţeles că e vorba de alienaţii inofensivi.

Certuri la Hollywood

După Marlene Dietrich, care a părăsit definitiv Hollywoodul îmbarcându-se spre Europa, se anunţă că şi alte vedete de cinema au hotărât să părăsească cetatea filmului american.

Celebra cântăreaţă de operă Grace Moore, e şi ea nemulţumită de „producerii" din Hollywood. Deaceia ea părăseşte Cetatea filmului, şi chiar e posibil să vie în Europa.

Deasemeni şi reputatul actor Fred Astaire e în conflict cu casele de filme din Hollywood.

Citiţi în pag. 4-a

Ultima oră

Sacaua milosteniei...

Lăsând pe alt plan partea tehnică şi financiară a afacerii, care va să devie aşa zisa societate a apelor", — noi încă nu putem concepe că apa va începe a fi vândută cu cântarul!

Şi ne interesează cel mai mult, cum se va aproviziona populaţia nevoiaşă a Iaşului, cu acest aliment indispensabil ?

S'a spus că şi după înfiinţarea „Soc. apelor", săracimea va căpăta apa gratuit.

Dar, mă rog: am vrea să ştim cum se va realiza în mod practic împărţirea gratuită a apei ?

Acuma, acei cari n'au în curtea sau în casele lor cişmele, adică *nevoiaşii*, apelează la bunătatea unui vecin mai înstărit, posesor de hazna.

Rare sunt cazurile acelor locuitori cari iau apă dela hasnalele publice, deoarece acestea — în cazul când binevoesc să curgă — sânt puţine şi aşezate la distanţe chilometrice !

Şi-atunci, ne întrebăm: Când apa va fi monopolizată şi fiecare proprietar de cişmea trebuind s'o plătească cu gramul, nu va mai face filantropie, cum şi de unde vor lua apă, cei lipsiţi de asemenea instalaţii ?!

Te pomeneşti că tot „Caravanei Milosteniei" îi se va încredinţa sarcina să strângă apă cu ibricul dela cei bogaţi şi s'o împartă „calicimei nespălate", aşa cum i s'a împărţit — astă iarnă — bulendrele culese în oraş.

. . . .

Aşa dar, „cărătorii de apă", pregătiţi-vă cofele; căci „*sacaua milosteniei*" va trece în curând!...

IOSEPHUS

P. S. Pe când societatea pentru distribuirea aerului ?...

Institutul de drept Ad-tiv

Personalitatea juridică a Epitropiei Sf. Spiridon

Luni 17 Martie a. c. la institutul de drept Administrativ, în faţa d-lor Profesori St. Berechet, I. Popescu-Spineni, şi a unui mare număr de studenţi, Dl. Asistent *George Băileanu*, Directorul General al Epitropiei Sf. Spiridon, a conferenţiat despre „Personalitatea Juridică a Epitropiei Sf. Spiridon.

Conferenţiarul, înainte de a analiza instituţia din punctul de vedere a vechiului drept românesc, a făcut oarecare consideraţiuni asupra instituţiilor de acest gen. La noi în ţară sunt trei instituţiuni, care-şi confundă trecutul lor, cu o parte însăşi a civilizaţiei principatelor noastre. Intemeiate prin daniile pioase ale generoşilor noştri donatori, Eforia Spitalelor Civile, Aşezămintele Brâncoveneşti în Muntenia, Epitropia Generală a Spitalelor Casei Sf. Spiridon în Moldova, ele exercită de aproape două veacuri, cea mai largă operă caritabilă, de asistenţă medicală şi ocrotire publică în ţinuturile lor.

Din acest punct de vedere şi spre mândria noastră ele pot sta pe picior de egalitate cu orice fundaţiune pioasă din occident.

Inainte de *1752* şi chiar după această dată, termenul de „persoană morală" nu era cunoscut în vechiul drept românesc. Cu toate acestea, spiritul formaţiunilor primate a dreptului roman, *pia causa, pia corpora*, care pătrunsese la noi mai ales în epoca fanariotă prin Basilicalele dreptului Bizantin, contribue ca din iniţiativa privată a boerului Ştefan Bosie să se creeze Epitropia Sf. Spiridon.

Iniţiativa privată neputându-se exercita, decât alături de biserică singura ce avea un patrimoniu separat de stât, noul aşezământ se grefează pe o instituţie bisericească existentă, pe o înjghebare întemeiată din averea, sacrificiul şi generozitatea particularilor.

Personalitatea juridică, Epitropia, o dobândeşte prin hrisovul lui Constantin Vodă Racovitză de la 1 Ianuarie 1757 „pentru hrana, chiverniseala, căutarea şi odihna săracilor şi a mulţi bolnavi neputincioşi", hrisov, care este prima lege specială a Epitropiei.

La fondul iniţial şi particular s'au adăugat fonduri publice şi alte privilegii publice. La noi în ţară necunoscându-se forma fondaţiunilor private de utilitate publică, prin acest hrisov se recunoaşte Epitropiei ca fiind un aşezământ public.

Numai printr'o situaţie perpetuă, prin neglijarea şi neadaptarea ei la principiile juridice moderne, instituţia noastră, Epitropia Sf. Spiridon, funcţionează ca o acţiune şi o delegaţiune a puterii publice.

Datorită imixtiunii statului, exproprierii şi războiului, veniturile Epitropiei — altădată foarte mari —au fost în timpul din urmă cu mult reduse.

Astăzi, statul, la bugetul Epitropiei, contribuie cu foarte puţin.

Doctrina modernă e de părere, că, într'o astfel de instituţie unde, imixtiunea statului e aşa de vădită (alegerea de epitropi, votarea bugetului, legea contabilităţii publice) trebue ca statul să reprezinte 3 | 4 din buget.

Dacă pe lângă acestea, statutele, şi hrisoavele ar fi menţinute, dacă statul ar veni cu o subvenţie mai mare de 1 | 2 din buget, cu o organizare interioară serioasă, conferinţiarul e de părere că, Epitropia va lua acel ritm de viaţă particulară.

In concluzie, conferenţiarul spune că, departe de o etatizare, o *restitutio în integrum*, datorăm acestei instituţii moldoveneşti.

Competenţa cu care D-l Băileanu Directorul General al Epitropiei, a expus personalitatea acestui aşezământ de aşa importanţă cum este Epitropia în viaţa socială a întregii Moldove, a trezit un viu interes pentru studenţi.

IONEL MANAFU

Anarhia din Spania

De câtva timp, domneşte în Spania o agitaţiune primejdioasă, care duce la anarhie. Elementele comuniste comit zilnic excese, şi în special distrug şi incendiază biserici.

In clişeu, altarul unei biserici din Madrid, devastat de bolşevici.

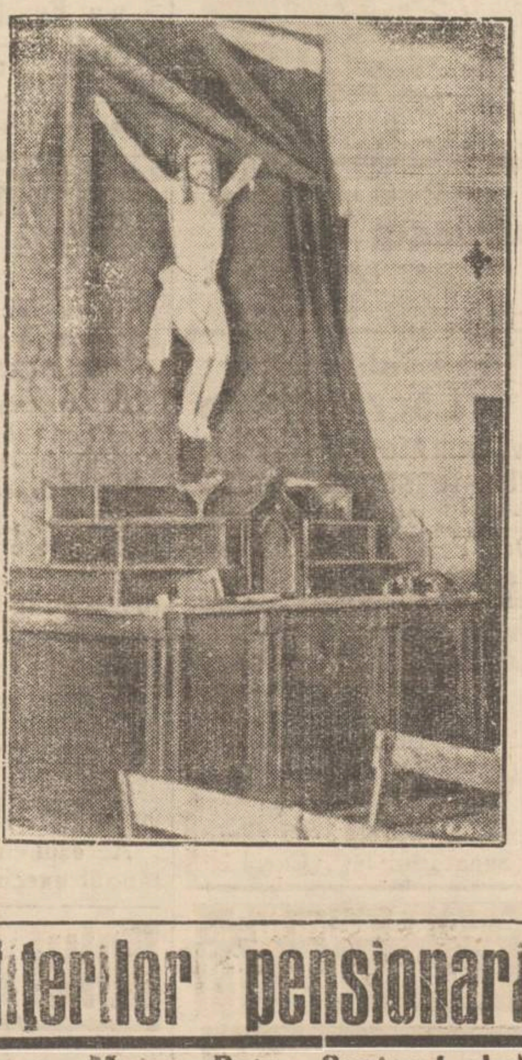

Rolul ofiţerilor pensionari

(Răspuns D-lui Maior Retr. Costandache)

de General Sc. Panaitescu

Dl. Maior E. Costandache, în calitate de Vice-Preşedinte al Blocului Pensionarilor Publici din Iaşi, activează împreună cu Dl. Victor Mintea-nu, preşedintele, probleme sociale de solidaritate din cele mai importante, ajungind deşi cu mijloace restrânse, să îndulcească mult, tragedia cumplită a oropsiţilor pensionari publici, foştii funcţionari ai Statului.

D-sa a fost adus fatal, să urmărească şi situaţia Ofiţerilor pensionari şi în acest scop a publicat în ziarul „Opinia" din 28 Februarie a. c. un articol pe care-l încheie cu concluzia de toată importanţa pentru conducerea superioară militară: „*Ofiţerii de Rezervă şi Retragere proveniţi din activitate constitue împreună cu ofiţerii activi un tot social, cadrul de închegare şi răspundere militară a Naţiunei?.. sau urmează a se alătura ofiţerilor de rezervă propriu zişi, constituind împreună cu ei, cadrul de complectare al armatei de războiu?!...*

Eu încerc o interpretare şi o explicaţie a acestei concluzii, în aşteptarea celei egale şi de răspundere.

Ofiţerii de Rezervă proveniţi din activitate, aproape toţi, au atins limita de vârstă de serviciu. Cei din rezervă însă, adică din cadrul de complectare al armatei de războiu, au vârsta contingentelor respective. Aceştia în genere dispun de o cultură generală aleasă, de un sentiment conştient de răspundere, de o educaţie cetăţănească la nivelul jertfei ce vor fi chemaţi să aducă Patriei cât şi de o vigoare superioară a vârstei. Au totuşi marele inconvenient: lipsa educaţiei profesionale, educaţie pe care se sprijină exclusiv răspunderea de conducere militară. Acest grup al Ofiţerilor de Rezervă, propriu zişi, înseamnă în caz de războiu, numai cadrul de complectare al armatei active, nu şi acel de conducere şi răspundere.

Grupul Ofiţerilor de Rezervă proveniţi din activitate, este constituit în majoritate, din cei care părăsesc armata activă, în grade mari, comandanţi de unităţi principale tactice, urmând ca în caz de războiu a relua aceste comande şi chiar eventual, altele superioare. In rolul acestora *se cere o mare răspundere dar şi o educaţie profesională probată.*

Dacă la judecata de mai sus, grefăm necesitatea amplificărei în timp de războiu, a unităţilor de pace, amplificare ce comportă constituiri de comandamente separate şi de misiuni speciale în număr

Continuarea în pag. 2-a

— „Nu va fi război!"

...declară d. prof. I. D. Ştefănescu

Continuând ancheta noastră asupra unui eventual război în Europa, ne-am adresat d-lui I. D. Ştefănescu, profesor universitar la Sorbona şi Bruxelles. D-sa a binevoit să ne declare:

— „Război ? Cine a trăit zilele războiului trecut, cred că se teme să pronunţe acest cuvânt. Război nu doreşte nimeni. Şi atâta vreme cât nu-l doreşte nimeni, *nu va fi*".

O nădăjduim cu toţii.

Zîmbetul zilei

redactat de AUREL LEON

Restu-i bine...

Primejdia de război — Piesele d-lui Iorga — Bătaia în Parlament — Ispràvile lui Grosz — Afacerea cu apa — Medicii

Ce mai nou? Veşnic te'ntreabă
Cetăţeanul curios.
Tu ca să te afli'n treabă
Ii răspunzi misterios:
Păi e svon că Hitler cere
Să-i dea dreptul la Anschluss
Să mai capete putere...
Şi spun statele vecine
Că războiul nu-i exclus.
Restu-i bine.

Scriu gazetele din ţară,
Scriu cu litere de-o şchioapă
Că la Londra-i foc şi pară,
Că e dificil... în fine
C'a intrat Franţa la apă.
Restu-i bine.

D. Iorga, fost ministru,
A mai scris o nouă dramă
Cu un conţinut sinistru.
Şaptezeci de acte pline
Despre-un doge şi o damă.
Restu-i bine.

Deputaţii, ca s'arate
Că n'au faimă în zadar,
Dovedesc că verbu'a bate
Are sens şi origine
In regim parlamentar.
Restu-i bine.

Pentru mult stimatul Grosz
Nu există crah sau crize.
El ori când e de folos,
Căci guvernu'n cinste-l ţine
Ca să capete devize.
Restu-i bine.

Iaşu-şi face societate
Şi la apele ieşene
Intră'n „pâine" cine poate,
Cine are neamuri „fine"
Cu trecut şi cu sprincene.
Restu-i bine.

Societatea ce e drept
A avut vreo câţiva naşi
Ce-au lucrat prea înţelept.
Nu-i făcută pentru mine
După cum nu-i pentru Iaşi.
Restu-i bine.

Eu plătesc, c'aşa-i netotul,
Iaşul dă ; nimic nu ia.
Societatea papă totul.
Şi te miri ce le revine
Domnilor de lângă ea.
Restu-i bine.

Dacă te jenează-o mână
Chemi un doctor specialist.
Te consult'o săptămână
Apoi spune optimist:
Mai nimic, Inima-i slabă,
Un plămân e atacat,
Nici rinichii nu fac treabă.
E mai grav la intestine
Unde-i cancer declarat.
Restu-i bine.

Clipe vesele

(Transmise de I. Laurian)

Intre tovarăşi

— Trebue să-l concediem pe voiajorul nostru. A povestit pretutindeni cum că aş fi măgar.

— I-auzi domnule! Voiu vorbi cu el şi-l voiu opri să trădeze secretele de afaceri.

*

Mama către copii săi:

— Astăzi trebue să fiţi cuminţi căci tata s'a rănit la mână şi nu vă poate bate.

*

La muzeu

Ghidul — Porţelanurile acestea, datând din veacul XVI-lea, sunt admirabil conservate

— Doamna: — Probabil că în vreme aceea nu existau servitoare.

*

Minte de copil

— Tăticule, dece îşi zugrăvesc indienii chipul ?

— Aşa fac ei totdeauna când se pregătesc de războiu.

A doua zi băieţaşul dă buzna în biroul lui tat-său:

— Tată, vino repede! Mama se pregăteşte de război.

*

Minciuni adevărate.

— Am omorât opt muşte, cinci de genul masculin şi trei de genul feminin.

— Dar de unde ştii că au fost cinci bărbati şi trei femei ?

— Cinci erau pe masă şi trei la oglindă.

*

Profesorul de muzică:

— D-ta, d-ta cânţi repede, în caet e notat „andante".

— D-le profesor, d-voastră luaţi pentru o oră prea scump şi nu-mi permit să cânt mai rar.

SÂNGE BOGAT

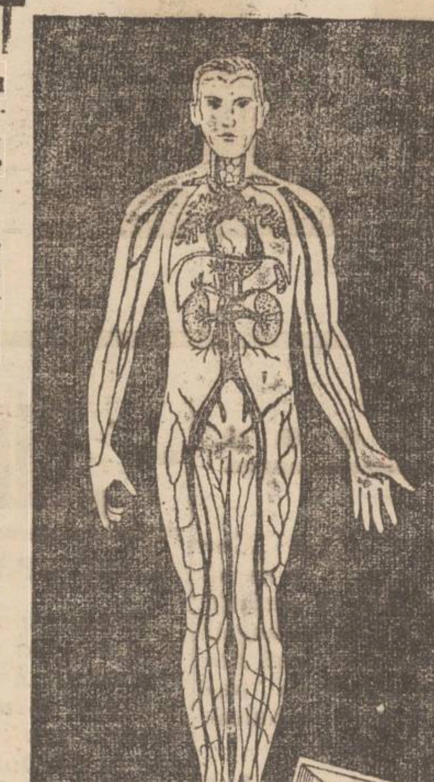

Se spune despre un pământ că e bogat când conține în cantitate îndestulătoare toate elementele necesare creșterii și desvoltării plantelor. Dacă solul arabil duce lipsă de unele din aceste elemente, agricultorul înțelept i le procură din afară.

Tot astfel, sângele din corpul omenesc poate fi bogat sau sărac. Dacă-i lipsește proporția normală de globule roșii, adică de hemoglobină, organismul astfel sărăcit nu se va putea desvolta în voie, va duce o viață lâncedă, va opune o mai mică rezistență condițiunilor atmosferice neprielnică, va cădea mai ușor pradă microbilor de tot felul. Anemia, limfatismul, cu tot cortegiul lor de suferințe, sunt o consecință a acestei sărăcii a sângelui.

Să procedăm ca agricultorul cel înțelept. Să nu lăsăm în părăgină trupul pe care ni l-a dat D-zeu ci, prin vinul tonic. Tonoglobine Irradié să restituim sângelui elementele de care are nevoe. De o eficacitate neîntrecută în toate cazurile de anemie, limfatism, astenie, convalescență, debilitare de pe urma afecțiunilor pulmonare. Tonoglobine Irradié, vin sau sirop, și-a câștigat o faimă fără egal în lumea întreagă. Delicios la gust, și prompt în rezultate. Tonoglobine Irradié îmbogățește sângele la orice vârstă și redă dragostea de viață și de muncă.

Tonoglobine

Vânzarea exclusivă FARCOSA București

La farmacii și droguerii

MARE COLECTURA A LOTERIEI DE STAT DIN BUCUREȘTI

caută pentru conducerea sucursalei ce o înființează în Iași, conducător energic, având întinse relațiuni și posedând garanție materială. Oferte detaliate se vor adresa urgent la București Cas. Postală 92

Haine, stofe, lingerie, pălării moderne
vinde marele magazin
BAZARUL GENERAL
STR. CUZA VODĂ 11 vis-a-vis de fosta Prefectură de Poliție
D-nii funcționari, militari, pensionari și C. F. R.-iști pot cumpăra în rate lunare fără aconto

Noul ante proect al legei meseriilor

provoacă agitații în rîndurile meseriașilor

Meșteșugarii au început din nou să se agite pe chestia legei meseriilor.

Precum se știe, după respingerea ante-proectului d-lui Valer Roman, un nou anteproect a fost elaborat — de data aceasta de însuși d. I. Nistor, ministrul muncii.

Dar nici acest anteproect nu satisface în totul dorințele meseriașilor, cari vor să se voteze o lege după sugestiile date de ei.

Recent la sediul „Uniunei micilor industriași" a avut loc o întrunire la care s'a discutat și combătut acest ante-proect al d-lui Nistor.

Probabil că în curînd se va convoca și o întrunire publică pentru discutarea ante-proectului.

După cât aflăm ministrul muncii e decis însă cu tot dinadinsul să treacă prin parlament proectul elaborat de d-sa.

De acest fapt sunt informate și asociațiile meșteșugărești. Și deaceia acțiunea de protest va începe intensivă, zilele acestea.

Z. dess.

Mai mult ca în pădure

vă pândește pericolul, acolo unde moartea stă ascunsă la fiecare pas, e greu să te aperi.

Gripa e mai periculoasă dar de când există JAWOL-ul, nu mai aveți nici o grijă, JAWOL-ul combate sigur dureri de cap, gripa, răceala.

LA FARMACII ȘI DROGUERII

O fată s'a otrăvit

din dragoste

Parchetul a fost înștiințat că la spitalul Sft. Spiridon a încetat din viață tânăra Gherghina Covaliuc din Poenari (Roman) în vrâstă de 23 de ani.

Gherghina Covaliuc a fost adusă la Spital, prezentând o gravă intoxicație, cu acid acetic, și cu toate îngrijirile date de medici, a încetat ieri din viață.

Parchetul a dispus facerea autopsiei și cercetări pentru a se stabilii împrejurările în care s'a produs otrăvirea.

După câte aflăm, e vorba de o sinucidere, din motive sentimentale.

Fabrica de Cărămidă dela Abator
Fostă „Frații Rameder"
Vinde cărămidă presată de mâni și găurite cu prețuri de concurență.
Pentru orice informațiuni adresați-vă la
Biroul din Strada Ștefan cel Mare 21

Banca Em. Marcovici
Iași, Str. Ștefan cel Mare 15
cumpără și vinde orice titluri și acțiuni la cursul Bursei din București.
Stă la dispoziția onor. public cu orice informațiuni de Bursă în mod cu totul gratuit

CINEMA SIDOLI Astăzi
prezinta mondiala Capo-d'operă
VISUL UNEI NOPȚI de vară
cu Dick Pavell, James Cazney și Jana Muir
Al doilea film
Sus mâinile
Complectare JURNAL SONOR FOX

— La cumpărarea covoarelor orientale —
de orice mărime, adresați-vă direct primei surse

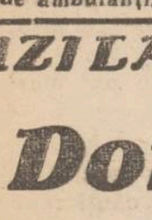

TEBRIZ
EXPOZIȚIE PERMANENTA
Strada Lascar Catargi No. 43
Cumpărând la prima sursă realizați 50 la sută reducere față de ambulanți. Rugăm a ne vizita spre convingere

AZI LA Cinema PHOENIX
cu 8, 10 și 15 lei
Dora Nelson
cu compatrioata noastră **Elvira Popescu**
Al doilea film
DETECTIVUL BUCLUCAȘ

O. R. T.
Organizația Română de Turism S. A. R. București
a înființat și la Iași o reprezentanță în birourile Colecturei
„CREDINȚA"
Str. Lăpușneanu 20, unde se vor putea primi informațiuni referitoare la tot felul de voiaje.
Cu începere de mâine vom publica toate voiajele lansate de această mare întreprindere românească de voiaj.

Ca valul trece ce e val, durerea însă cu Noval.

Cereți la farmacii cutii originale

Crema de Lăcrămioare
nevătămătoare, curăță albește și catifelează pielea
Dep. Farmacia Dr. Beceanu Piața Halei.

Dr. Tzaicu
Chirurgie, Gynecologie
Operează dimineață
Cons. între orele 3—5 zilnic la Sanatoriul Iași, Carol 20

De ce să suferiți?.. Luați-DALIN

Post liber de dactilografă

la biroul I. O. V.

Se aduce la cunoștința celor interesați că Eforia Națională de Ocrotire I. O. V. Iași ține concurs *numai între orfanele de război* pentru ocuparea postului bugetar de dactilografă la biroul Eforiei.

Concursul se va ține în ziua de 24 Martie a. c. ora 10 a. m. la sediul Eforiei din Iași str. Codrescu No. 7, de unde se pot lua orice lămuriri.

Candidatele trebue să întrunească condițiunile prevăzute de art. 5 din legea pentru Statutul funcționarilor Publici și să cunoască dactilografia.

Cererile timbrate însoțite de actele prevăzute de art. 7 din regulamentul legii Statutului Funcționarilor Publici, cum și de dovada legală că este orfană de război, se pot depune la biroul Eforiei pînă în seara zilei de 23 Martie.

Chestiunea cultului mosaic în Polonia

și un caz de pe vremuri, la Iași

Se știe că în Polonia guvernul a decretat suprimarea tăerei rituale mozaice și implicit desființarea organizației hahamilor. La aceasta s'a opus congresul rabinic, printr'un protest și un apel către populația israelită, de a nu mânca decât carne cușer.

Sunt mulți ani decând un fapt identic s'a petrecut la Iași. In adevăr, regretatul inspector Jocu, căruia se datorește construcția Abatorului, obținuse autorizația guvernului de a dispune ca hahamii să nu mai intre în abator, iar vitele să fie tăiate prin asomare.

Populația evreească a protestat și timp de o lună n'a mâncat carne.

Dispoziția a fost revocată de însuși Jocu, din două motive. In primul rând, din cauza grevei, suferea populația creștină, căci plătea carnea mai scump; — și în al doilea rând se făcuse dovada că tăerea vitelor prin hahami e destul de higienic.

DAN

Din activitatea Ateneului Tatarași

Anunțăm și pe această cale, că Duminică 22 Martie a. c. va avea loc în sala Ateneului Tatarași, la ora 4 fix, conferința d-lui Gh. Tașcă, Profesor la Universitatea din București, tratând despre *„Greutățile prin care trece țara"*.

Conferința ce urma să se țină la 29 Martie 1936, are loc Duminică 22 Martie a. c. din cauza imposibilității de deplasare la acea dată, a d-lui Gh. Tașcă.

Atragem atențiunea că biletele cumpărate pentru concertul dat de d-ra Lucia Burada cu acompaniamentul maestrului Antonin Ciolan ce are loc la ora 5 p. m. în aceeași sală, sunt valabile și pentru conferință, programul concertului nesuferind nici o modificare.

Invităm pe toți Ieșenii a participa în număr cât mai mare, dat fiind importanța conferinței, cât și alesul program al concertului.

Sport

„Phönix"-Baia Mare joacă Duminică în localitate

pentru „Cupa României"

Cupa României, marea și populara competiție de football, care dă prilej de afirmar tuturor grupărilor, a fost primită cu multă simpatie de masele sportive din țară.

Jocurile pentru „Cupa României" reluate odată cu venirea primăverii, ne dau nouă ieșenilor, ocazia să vedem evoluând o echipă mare. Sorții au făcut ca *Textila M. W.* să se întâlnească cu „Phonix"-Baia Mare.

Matchul se va disputa Duminică 22 Martie, în localitate.

„Phonix"-Baia Mare este prima echipă ardeleană care va juca la Iași".

După C. A. O.-Oradia-„Phonix" este considerată ca cea mai tehnică echipă din Ardeal. Primul lor joc în capitala a entuziasmat bucureștenii și ziarele de specialitate au vorbit cu elogii, de valoarea echipei din Baia Mare.

Deși la început de sezon, ieșenii vor vedea Duminică o echipă care amintește jocul vienezilor și care va furniza cel mai înalt spectacol foot-balistic al anului.

Sm.

Orchestra

Societății de Gimnastică

Duminică 22 Martie a. c., va avea loc primul concert Simfonic dirijat de d. prof. *Mircea Bârsan*.

In program piese muzicale în prima audiție ale maeștrilor italieni din sec. XVI-XVII.

Solist d. prof. Alex. Garabet.

Studenții, elevii și muncitorii găsesc 800 de bilete gratuite la Cancelaria Teatrului, plătind numai taxa de garderobă (10 lei jos și 5 lei sus).

Biletele pentru public se găsesc la Agenția „Brașcu" de vânzare.

Inceputul precis la ora 11; sfârșitul la ora 12 jum.

Accesul în sală interzis în timpul execuției.

x „Chino-vinul „Dr. Ratianu cu China, Kola, Guarana, Gențană și Glicerofosfat de Calciu întărește organismul, dându-i vigoare. Se recomandă cu mare succes convalescenților, și anemicilor, mărindu-le pofta de mâncare. Depozit. Farmacia Dr. Ratianu Cuza Vodă 48.

CARMOL
CEA MAI BUNĂ FRICȚIUNE
PREVINE și COMBATE
RĂCEALA GRIPA
DURERILE REUMATICE

Rolul ofițerilor pensionari

(Continuare din pag. I-a)

satisfăcător obligațiunilor luate prin alianțele ce am încheiat, ne dăm seama de însemnătatea Ofițerilor în Rezervă și Retragere proveniți din activitate și de importantă continuă ce trebue să li se dea încă din timp de pace, de către autoritățile militare cu răspundere.

In alte armate, Ofițerii pensionari nu sunt dispensați de obligațiunile serviciului activ, timp de 5 ani, în care sunt socotiți necesari, după care abea intră în adevăratul rol social angrenat în complexul națiunei armatei. Acești ofițeri bătrâni prin vârstă, nu vor mai fi întrebuințați, desigur, pe câmpul de luptă, dar ei sunt menținuți cu toată importanța rolului ce le revine, pe frontul sentimentului războinic al Țării atunci când nevoia o cere.

In ajunul Războiului Mondial, țara noastră a fost cuprinsă de o năvalnică corupție morală și cetățenească. Pentru a redresa și întări opinia publică în orientarea justă rânduită de destinul nostru, s'a simțit nevoia de a se încredința Direcțiunea ziarului cel mai răspândit și cu influență românească, unui ofițer pensionar de mare prestigiu.

Cu prilejul războiului s'a comis grava eroare de a se lăsa în teritoriul ocupat, o bună parte dintre ofițerii pensionari în frunte cu cei mai de seamă conducători militari pensionați în preajma războiului. Adversarul a încercat să profite de acest avantaj ce i s'a oferit gratuit, ca să constitue o nouă armată românească care să lupte în contra celei legale. Generalii noștrii, nu numai că au refuzat, dar prin atitudinea lor demnă au întărit încrederea populației, împiedicând tot-odată eventualele adeziuni a celorlalți militari sau militarizați.

Războiul însă a trecut și odată cu el învățămintele. Marele imperativ național: *răspunderea militară*, nu numai că nu a fost înțeles, dar și desconsiderat. S'au acordat avansări drept răsplată pentru orice fel de servicii, de multe ori nu în legătură și cu răspundera națională. Am văzut astfel, ofițeri din cadrul rezervei, străbătând prea ușor întreaga erarhie militară. Am văzut ofițeri din teritorii alipite, admiși în cadrul rezervei armatei Naționale Române, unii din ei cu următorul Stat de serviciu: „Sub-ofițeri de Infanterie pe timpul crizei războinice, dar cu însărcinări administrative, etc.", ca apoi să fie avansați după capriciile politice ale Statului Român, până la gradul de Lt. Colonel de Cavalerie. Așî vrea să-l văd pe acești pigmei Lt. Colonei de Rezervă, în fruntea unui Regiment de Cavalerie în luptă!

Nu doresc Țărei mele să înfrunte consecințele ușuraticei sale conduceri din trecut; gândul meu este numai să arăt importanța ce trebuie s'o dăm problemei puse de D-l Maior Costandache și grija de tot minutul ce ne incubă în pregătirea morală și profesională a cadrului nostru de conducere și răspundere militară, cadrul în care intră cu o deosebită importanță Ofițerii de Rezervă și Retragere proveniți din activitate.

Gen. Scarlat Panaitescu

Ocazie unică Magazinul de Incălțăminte
„QUADRAT"
Iași Str. Ștefan cel Mare No. 15
Pentru a da numeroșilor săi clienți posibilitatea de a se aproviziona în plin sezon de încălțăminte cu prețuri eftine a decis să înființeze
O lună eftină
care începe Sâmbătă 14 Martie a. c.
Calități și forme superioare.
Importanța stokului nostru și prețurile de orientare de mai jos sunt o oglindă fidelă că nu trebue să cumpărați niciun fel de încălțăminte pentru bărbați, dame și copii înainte de a ne fi vizitat.

Pantofi tennis cu talpă cauciuc dela lei	60 per.	Pantofi de damă toc L. XV	„ 245 „
Pantofi de casă eleganți de piele toate cul.	70 „	Pantofi de damă chevreux și antilopă	„ 275 „
Pantofi complect cauciuc marca Quadrat	80 „	Pantofi bărbătești box și lak	„ 245 „
Pantofi de lac și box pentru copii Lei	95 „	Pantofi bărbătești cu talpă creppe	„ 325 „
Pantofi p. școlari și școlărițe	„ 145 „		
Pantofi de satin pentru dame	„ 175 „		
Pantofi de damă toc troterr	„ 195 „		

Profitați de această unică ocazie.

Suferinzi de stomac și rezultatele tratamentului cu „Gastro D."

Am suferit de dureri grozave de stomac și rinichi, așa își începe scrisoarea de mulțumire una din miile de femei suferinde, care ne-a ascultat sfatul și s'au tratat cu „Gastro D." Apoi continuă: „Am suferit ani de zile de insomnie, nervozitate, dureri de cap, iar acuma, grație minunatului preparat „Gastro D." mă simt perfect sănătoasă, bine dispusă, în plină putere de muncă. Nu găsesc cuvinte de mulțumire pe care să le adresez Farmaciei „Tholss" din București, Cal. Victoriei 124, care mi-a trimis acest medicament contra ramburs de 130 lei. D-na Mița Popescu Craiova str Sf. Gheorghe Nou 142.

Față de cele mărturisite mai sus, ținem să specificăm că tratamentul cu „Gastro D." e indicat în toate afecțiunile stomacului, intestinelor, precum și turburările nervoase, biliare și renale.

OFIȚERI PENSIONARI se angajează cu **salar fix** și comisioane.

Informațiuni la „Credința" Iași str. Lăpușneanu No. 20.

Telefon 120

Aur cumpăr cu prețul cel mai bun **Aur**

113 și argintărie de ocazie **113**

Str. I. C. BRĂTIANU

Un marinar s'a vindecat complect de lumbago

Remediul: Sels Kruschen

Acum patru ani acest marinar a avut o criză de lumbago. Kruschen l-a vindecat complect și de atunci este perfect sănătos: „Acum patru ani", ne scrie el, aveam crize interminente de lumbago și am încercat mai multe remedii, toate fără nici un folos. Apoi am început să iau Sels Kruschen, urmând întocmai indicațiile date pentru lumbago și după câteva săptămâni am și început să simt efectele minunate ale acestor săruri. De 4 ani iau regulat Sels Kruschen și de atunci n'am mai avut nici o criză de lumbago. Nu voiu înceta niciodată de a lua Kruschen, chiar de ar fi să plătesc prețul dublu: Sunt marinar, în vârstă de 60 de ani, și afară de crizele de lumbago despre care am pomenit mai sus nu am fost niciodată bolnav". E. O.

Kruschen este un amestec de 6 săruri care stimulează ficatul și rinichi spre o acțiune normală, regulată și ajută organismul să elimine toxinele din corp, contribuind astfel la curățirea sângelui. In felul acesta, lumbago, reumatismul, durerile de cap și indigestiile dispar ca prin farmec.

Sels Kruschen se găsește la toate farmaciile și drogheriile din țară. Prețul unui flacon mare este 95 lei, flaconul mic 60 lei.

SENZAȚIE

LA GALLIA

Iași, Str. Cuza Vodă 83

STOFE de LĂNĂ

PENTRU DOAMNE

Calități Superbe

Desene cu totul noui reprezentând strict moda pariziană pentru primăvara 1936

PREȚURI DE FABRICĂ

Dificultățile bugetare

Invățătorii amenințați

să rămîe fără bani de Paști

Nu se pot ordonanța salariile pe Martie, pentru învățători

Din cauza lipsei de fonduri, furnizorii Statului au rămas neplătiți, atât pe exercițiul financiar 1934—35 cât și pe 1935—36. Acești furnizori au fost amânați, cu promisiunea că sumele datorate vor fi prevăzute în bugetul următor. Or, nici acum, la închiderea anului financiar 1935—36, furnizorii Statului nu-și pot primi banii, cu toate intervențiile făcute.

Mai grav este însă faptul că, din cauza aceleiași lipse de fonduri, membrii învățământului primar nu vor putea primi salarul pe luna Martie. Ministerul instrucțiunii va prevede suma necesară în bugetul 1936—37, astfel că salariile pe Martie vor fi probabil plătite învățătorilor, odată cu cele pe Aprilie.

Știrea a provocat agitație în rândurile dăscălimei, care se vede lăsată fără nici un ban, tocmai de sărbătorile Paștelui.

Se vor face intervenții pentru a se găsi o soluție.

REP.

Reclamație împotriva conducerei băncii „Moldova"

D. av. N. Lateș, în calitate de procurator al Băncii Comerciale „Italo-Română" din București, a introdus o acțiune în contra băncii „Moldova", solicitând ca aceasta să fie decăzută din beneficiile legei de lichidare a datoriilor agricole și urbane, deoarece nu îndeplinește condițiunile legale pentru a fi încadrată în această lege.

Banca reclamantă mai susține că banca Moldova a înstrăinat o parte din activul ei pe căi ilicite, în dauna creditorilor, utilizând manopere cu scop de fraudă.

Tribunalul a fixat termen de judecată.

A tăiat părul chiriașei

pentrucă i-ar fi ademenit bărbatul

Un nostim proces s'a desbătut eri în fața Tribunalului secția II.

Inculpata, d-na Tinca Ursache din str. Fântânii, este acuzată că a atras în casă pe chiriașa ei, d-na Maria Antoniu, și după ce a bătut-o i-a tăiat părul de pe cap.

Interogată, d-na Ursache a recunoscut cele ce i se impută, susținând că a tuns-o pe d-na Maria Antoniu din răzbunare, întrucât aceasta ar întreține relații intime cu soțul ei.

In ședința de ieri a Tribunalului au fost audiați mai mulți martori, cari au relevat împrejurările în cari a fost tunsă d-na Antoniu, de către proprietară.

Tribunalul pronunțându-se a condamnat pe d-na Ursache la 20 zile închisoare și 5 mii lei despăgubiri civile.

REP.

O clasă dela Școala Normală de fete

contaminată de scarlatină

La Școala Normală de Fete din Iași s'au declarat în ultimul timp mai multe cazuri de scarlatină, în special în clasa 4-a.

Serviciul sanitar al orașului a trimis o adresă ministerului instrucțiunii prin care propune să se acorde acestei clase vacanță până la Paști, spre a se evita întinderea bolii.

In aceeași clasă au mai fost cazuri de scarlatină în anul curent, și clasa a mai fost închisă 20 de zile.

Se așteaptă răspunsul Ministerului.

Pentru cimitirul Galata

N'avea împrejmuire. I-am făcut, ajutat de oameni de bine, în 1921 și 22. Cu d. căpitan Mina Manoliu, comand. închisoarei militare Galata, am organizat în 1922 | 23 parcela eroilor. Și cu multă grijă, am căutat a se alinia mormintele sau a-i face oarecari plantații.

In iarna aceasta, i se distruge însă partea împrejmuirei,—s'au furat tarași (pentru foc). Mulțumesc cu multă recunoștință d-lui Teodor Capici, ad-lorul Coloniei Galata, care a ajutat la cimitir și în trecut, dând ajutor moral și material; și acum, să n'ajungă izlaz din nou. Deasemenea, d-lui D. Bărbieru, secretarul coloniei, care și în Maiu 1927 personal a stat (colonia înmormântând morți în acest cimitir) la facerea gardului pe lângă închisoare.

Mulțămesc și rog de sprijin.

Paroh, Preot *F. Bodnărescu*

Intrunire liberală

In ziua de Duminică 22 Martie 1936 orele 2.30 va avea loc o mare întrunire a partidului Național-Liberal sectorul Nicolina Cartierul „Frumoasa", casele d-lui Euca str. Cetățuia.

Vor lua parte d-l Osvald Racoviță primarul municipiului, N. Dobrovici și alți fruntași ai partidului, care vor expune lucrările edilitare, înfăptuite precum și cele puse în programul de lucru pentru exercițiul 1936.

Cetățenii sunt rugați a lua parte în număr cât mai mare.

Brudea deschide mâine

expoziția „bărbatul-femeie"

Talentatul caricaturist P. Brudea prezintă mâine ieșenilor o serie ingenioasă de personalități de sex masculin, transformate în... femei.

Ipostasele nostime în care apar unii ieșeni feminizați, depășesc banalul.

Expoziția se deschide mâine la ora 11 în str. Lăpușneanu 21 (Lângă cinema Roxy localul Komer).

Caricaturile de manieră originală, humorul inedit, precum și robustul talent al expozantului, fac ca tot ce are Iașul mai select să asiste mâine la vernisaj.

G.

Citiți zilnic Opinia

Informațiuni

x Ministerul sănătății a cerut d-lui Dr. Că ere, lămuriri în ceia ce privește tifosul exantematic în localitate.

Medicul șef al Municipiului a răspuns că în Iași n'avem cazuri de tifos exantematic, iar toate măsurile sanitare se iau cu energie, așa că, din acest punct de vedere, nu există pentru Iași nici o primejdie.

x Dl. N. Hristu Costea ne informează că domnia sa a prins pe hoțul care a operat în str. Sf. Atanasie 10,—despre care am scris în numărul de ieri.

x D. prof. universitar *O. Tafrali* conferențiază mâine la ora 3 p. m. în localul școalei primare „I. G. Duca" din Nicolina, cu subiectul „Cum ne-am apărat țara".

Conferința este ținută sub auspiciile căminului cultura „Galata" de sub conducerea d-lor Gh. Marcoci și institutor C. Eremia.

x „POLITICA" de astăzi publică câteva reportagii senzaționale: împușcarea unui cunoscut medic ieșean; cum este jefuită primăria în afacerea cu „societatea apelor"; ce se petrece la Spiridonie cu examenul de externi; o ședință specială a consiliului Teatrului Național; încheierea „frontului negustoresc" la Iași; jalea învățământului primar ieșean; Camera de Comerț organizează... batalioane; lupta pentru căpătuire la soc. apei, etc. etc.

x Mâine la ora 6 p. m. conferențiază în amfiteatrul Facultății de Drept *d. prof. G. Tașcă*, despre „Noile îndrumări în economia politică".

Conferința este organizată de cercul studențesc „Mihail Eminescu".

x **Preschimbarea bonurilor de premii** „Opinia seria 64 se face zilnic între 4-7 d. a. la administrația ziarului strada Lăpușneanu 37.

x ASOCIAȚIA FEMENISTA a deschis un bazar de tot felul de lucruri de mână, provenite din donație.—în strada Lăpușneanu, sala „Unișor". Expoziția e deschisă până Duminică 22 Martie.

x Eri a sosit la Universitate aprobare de credit pentru salariile pe luna Martie.

Totodată Ministerul a aprobat și plata personalului nou numit, pentru lunile de când nu și-a încasat salariile.

x MANUȘI GANT ROYAL ultimele noutăți eftin la mag. „*Carnaval*" (vis-a-vis de Socec).

x Duminică, 22 Martie ora 6 p. m. va conferenția, în Sala Statului Negustoresc, Dl. avocat Rosen Marcel despre: Anatole France și Umanismul.

Conferința este ținută sub auspiciile Cercului Studenților evrei din Iași.

x ASTĂ SEARĂ în saloanele Orfelinatului are loc mult așteptatul bal al „oamenilor în alb". S'au pregătit surprize senzaționale.

x Consiliul de Război a condamnat pe birjarul User Zilberman din Iași, la 500 lei amendă, pentru ultraj adus unui gardian public.

x „Armonia" societate de ajutor reciproc a funcționarilor, aduce la cunoștința membrilor săi, care doresc să se înscrie pentru obținerea ajutoarelor de Sărbătorile Paștelui, să prezinte cererile la sediul societății din strada Mărzescu, Duminică 22 Martie, între orele 4—6.

x In ziua de 22 Martie 1936 ora 5 p. m. va conferența Dl. Profesor Sterie Dimandi, în amfiteatrul Facultății juridice, despre „*Românii Macedoneni*".

x Membrii filialei Soc. pentru *Profilaxia Tuberculozei* sunt convocați în adunare generală Mercuri 25 Martie ora 11 a. m., în localul Dispensarului din strada Universității No. 30, fiind a doua convocare, adunarea se va ține oricare ar fi numărul membrilor.

Saloanele **JOCKEY-CLUB**

SÂMBĂTĂ 21 MARTIE

va avea loc

BALUL

SOC. PÂNEA SARACILOR

Surpriză excepțională.

x Aflăm că pentru a asigura o reușită deplină a Balului Anual dat de asociația „Ahva", comitetul festiv de organizare a luat măsură ca acest unic bal de închidere a stagiunei de iarnă, să aibă loc în seara de 28 Martie 1936

x POȘETE, ultimele noutăți, vinde eftin magazinul „*Carnaval*" (vis-a-vis de Socec).

x *Dr. Rosenblatt* consultă pentru boli de plămâni și inimă în str. Lăpușneanu 18.

Dl. Prof. Octav Onicescu la Iași

Răspunzând invitației Soc. stud. ingineri în Chimie Industrială, d-l prof. O. Onicescu dela Universitatea din București, va conferența *Duminică 22 Martie ora 11 a. m.* în Aula Universității.

Conferențiarul este cunoscut (pe lângă domeniul ce-l profesează „Științele"), ca un apreciat ziarist; face parte din conducerea „O. N. E. F."-ului, fiind totodată și un orator desăvârșit.

Dat fiind subiectul interesant pe care-l va desvolta, credem că publicul ieșean va ști să aprecieze pe distinsul Profesor.

D-sa vine la Iași Sâmbătă seara și este invitatul d-lui docent dr. Gh. Plăcinteanu.

Subiectul: „Condițiile și limitele cunoașterei".

O amendă de 15 milioane lei

aplicată unei societăți silvice

Lichidatorii sunt ieșeni

Fălticeni 21.— D. ing. silvic D. Baloc, șeful ocolului silvic din Râșca-Baia, a aplicat oamendă de 15 250.000 lei, societății „Forestiera-Baia" din Fălticeni, reprezentată de d-nii lichidatori H. Ghidu și V. Aslan din Iași.

Numita societate a defrișat și exploatat o suprafață de 3050 ha. pădure fără a depune cauțiune de regenerare și fără a avea autorizația necesară.

Procesul de contravenție va veni spre judecare în fața tribunalului local.

L. Negru

Bibliografie

Din romanul d-lui C. STERE „*In preajma revoluției*" marea frescă a societății noastre moderne — a apărut volumul al 8-lea intitulat „URAGANUL".

Noul volum prezintă același viu interes, ca și volumele anterioare; și formează un pasionant subiect de discuție în cercurile intelectuale.

Elegant tipărit în editura „Adevărul", noul roman al d-lui Stere, în peste 400 pagini, costă 80 lei.

Tot în editura „Adevărul" au mai apărut două lucrări remarcabile:

„*Adolescenții dela Brașov*" roman original, de Periclе Martinescu.

„*Vechituri*", o serie de amintiri, însemnări și schițe ale cunoscutului scriitor *Radu D. Rosetti*.

DIABETICI!

Transfarin-București vă oferă: Pâinea, prăjituri, delicatese, compoturi, ciocolată, etc. Consultați pe medicul Dv. — *Reprezentanța și vânzarea exclusivă pentru întreaga Moldova*

LA SAMOIL

I. și, Strada Lăpușneanu No. 11

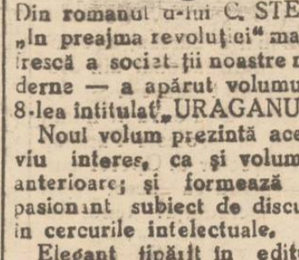

GRIPA

cu tot convoiul ei de neajunsuri: dureri de cap, de spate, de piept, febră, tulburări nervoase, trebue combătută cu un medicament care să fie antinevralgic, să coboare temperatura și să calmeze nervii; aceste calități le are numai

NEVRALGINE JURIST

Fabrica de cărămizi Socola

(telefon No. 37 și 41)

a Societății Anonime de Locuințe Eftine și Construcțiuni

din Iași Str. Cuza Vodă No. 43

(Palatul Băncii Moldova)

vinde cărămizi pline și găurite, țigle și sobe de teracotă de calitate superioară cu prețuri reduse

Pălăriile

cu marca mondială

Peschel și Fischer

sunt cele mai bune

Coaforul Junimei *Piața Unirei*

Renovând complect salonul cu cea mai modernă instalație, anunță că d-na coafeză

Pepy König care a lucrat la coafor Anbrozie, lucrează de astăzi la acest salon. Mărind personalul onor. clientelă poate fi servită în modul cel mai conștiincios

De închiriat

In str. Cuza Vodă 16 parter, proprietatea d-lui Emanoil Marcovici un apartament compus din 5 camere, parchetate, bae, caloriter. A se adresa la proprietar, la etaj.

DE INCHIRIAT în str. Lăpușneanu No. 6, în curte la stânga etaj I, o locuință compusă din 3 camere, parchetate cu sobe de teracotă, cu baie instalată, bucătărie, 2 intrări, liberă imediat. A se adresa la Banca Emanoil Marcovici, str. Ștefan cel Mare 15 Iași.

DE INCHIRIAT 3 camere sobe teracotă, bae complet, bucătărie etc., una cameră izolată cu apă și canal în strada Gându 6, lângă Cinema Phoenix.

3 camere, sobe teracotă, bae complectă, bucătărie.

2 camere cu bucătărie, una cameră izolată în str. Ștefan cel Mare 2 a Frații Hirschensohn, str. Ștefan cel Mare 2

DE INCHIRIAT două camere cu antret și bucătărie, apă, canal, camară rece și camară pentru lemne cu lumină electrică în strada Trei Erarhi No 2.

DE INCHIRIAT apartament cu 3 camere; lumină, apă, canal, curte, beci, în str. Sf. Atanasie No. 9. Se poate vedea zilnic între 10—1 și 5—6 p. m.

x DR. BRENER specialist gamoș, boli de femei. Cons. 2—3 d. a. Str. Banu.

x Pentru „Monitorul Oficial" orice fel de publicații se primesc la administrația ziarului.

Doamna

Dr. C. Parhon Ștefănescu

Medic Primar al Spit. Socola

Boale nervoase și ale glandelor cu secrețiuni interne

Consult. 2—4 p. m.

Strada I. G. Duca No. 16

(fostă Muzeelor)

Kouben Mamoulian

regizorul genial

Miriam Hopkins

interpreta principală

— au creat filmul minune —

BECKY SHARP

Primul și cel mai bun film complect colorat, va fi prezentat de Luni 23 Martie la

SIDOLI

pe noul aparat MAGNASCOP special adus pentru acest film.

DOCTOR

S. Goldstein

Strada Academiei No. 1

(vis-a-vis de Hotel Traian)

Boli de Femei

Venerice — Sifilis

Diatermie

Tratamente cu

Unde ultra-scurte

pentru Metrite, Salpingo-ovarite, Blenoragie cronică, Prostatită, Impotență, Flebită, Reumatism Artrite cronice. Cons. 10—12, 3—7

PARDESIE, COSTUME

cu și fără stofa clienților execută ireproșabil Croitoria

„GENTLEMAN"

STR. CUZA VODĂ 83 (lângă Palatul Băncii Moldova)

Astă-seară — Saloanele Orfelinatului

„Balul oamenilor în alb"

Organizat de JUNIMEA MEDICALA

Președenția de onoare Prof. Univ. Dr. V. Râșcanu

ULTIMA ORĂ

Incordarea situaţiei politice interne

Naţional-Ţărăniştii

gata să părăsească parlamentul

şi să treacă la demonstraţii de stradă

Impresionante audienţe la Palat

Bucureşti 21.— Scandalul şi bătaia dela Cameră, precum şi hotărârea de excludere a deputatului Virgil Solomon, au provocat o vie agitaţie în rândurile naţional-ţărăniştilor.

Raportul de excludere a d-lui Solomon dela 20 şedinţe va veni astăzi în discuţia Camerei şi supus votării.

Numeroşi majoritari şi-au exprimat nemulţumirea faţă de măsura propusă contra d-lui Solomon.

*

Naţional-ţărăniştii au hotărât să reacţioneze violent.

In caz când Camera va vota astăzi raportul de excludere, naţional-ţărăniştii se vor retrage din parlament. Se va ţine apoi o mare adunare publică în genul celei proectate la 14 Noembrie.

O hotărâre definivă va fi luată în şedinţa de astăzi a statului parlamentar naţional-ţărănesc.

Audienţe la Palat

Bucureşti 21.— D. Virgil Potârcă a fost primit ieri după amiază în audienţă de Suveran.

Este prima audienţă din cele solicitate de conducătorii naţional-ţărănişti.

Săptămâna viitoare va fi primit d. Ion Mihalache care va informa pe rege de modul de a vedea situaţia politică şi de acţiunea viitoare a partidului naţional-ţărănesc.

Tot săptămâna viitoare vor fi primiţi în audienţă d-nii Virgil Madgearu şi prof. N. Costăchescu.

Se atribue o deosebită importanţă faptului că aceste audienţe se produc înaintea şedinţei comitetului executiv naţional-ţărănesc fixată la 28 Martie.

Tratativele de împăcare cu d. Vaida

Ziarul „Curentul" anunţă că şedinţa comitetului executiv are o importanţă excepţională nu pentru că ar avea de hotărât asupra tacticei partidului, care a fost fixată, ci fiindcă ar urma să se pună chestiunea eventualităţii unei reconcilieri cu d. Al. Vaida-Voevod.

Chestiunea ar urma să fie ridicată de d. prof. Costăchescu şi Virgil Potârcă.

Cercurile politice sunt informate că s'a discutat, pe larg posibilitatea reîntregirii partidului, la reunirea dela d. Virgil Madgearu.

Ameninţări cu moartea

Bucureşt. 21. — Mai mulţi deputaţi, în frunte cu domnii Virgil Madgearu şi Armand Călinescu (naţional-ţărănist) şi I. Plesia (liberal) au primit scrisori de ameninţare cu moartea, pentru atitudinea care au avut'o la discuţia prelungirei măsurilor excepţionale.

Autorităţile au început cercetări pentru a verifica originea scrisorilor.

Regele la vânătoare

Bucureşti 21. — Regele a plecat astăzi la o vânătoare în jurul Capitalei.

Suveranul este însoţit de d. prim ministru Tătărescu.

Supărarea d-lui Lapedatu

Un ziar în legătură cu cercurile guvernamentale anunţă că d. Al. Lapedatu, ministru cultelor, ar fi comunicat d-lui Tătărescu, că-şi menţine scrisoarea înaintată acum câtva timp, prin care arată că intenţionează să se retragă dela conducerea departamentului cultelor.

Bugetul

Bugetul general al statului va fi adus astăzi în discuţia comisiei financiare a Camerei.

D. Victor Antonescu, ministrul finanţelor, va face un amplu expozeu asupra principiilor noului buget.

Demisie

D. Zaharia Bârsan, directorul teatrului naţional din Cluj şi-a prezentat demisia.

In locul d-sale va fi numit probabil d. profesor Papilian actual director al Operei clujene, urmând ca acest post să fie încredinţat tenorului Nasta.

Cultul mozaic

In bugetul cultelor s'au făcut economii la capitalul „subvenţii". Printre acestea s'a şters şi subvenţia ce se acordă cultului mozaic.

O maltratează logodnicul

fiindcă nu vrea să se cunune

D-ra Rifca Rüer din str. Apelor 1 a introdus la parchet o reclamaţie în contra logodnicului ei d. Strul Mendel din str. Aron Vodă 19.

Reclamanta se plânge că logodnicul ei ar fi devenit agresiv, sărind asupra ei s'o bată.

Motivul ar fi că d-ra Rüer nu vrea să se căsătorească cu dânsul, întrucât nu se înţeleg în caracter.

D-ra Rüer susţine că acesta o urmăreşte la tot pasul, ameninţând-o că o va omorâ, dacă nu se decide la facerea căsătoriei.

Parchetul a ordonat cercetarea cazului.

Informaţii

x **Precum am anunţat în numărul de eri al ziarului nostru, incorporarea contingentului 1936 a fost amânată pentru 20 Aprilie. Recrutările vor continua însă până la 9 Aprilie inclusiv şi se vor relua la 2 Mai.**

x P. S. Arhiereu Grigore a prezentat eri la Bucureşti, I. P. S. S. Mitropolit Nicodem, demisia din postul de egumen al Spiridoniei.

I. P. S. Sa a avut imediat o întrevedere cu d. ministru V. Iamandi.

In cazul când epitropia nu va acorda fondurile necesare, se va dispune închiderea bisericei Sf. Spiridon.

x **Noui generali** — Pe ziua de 1 Aprilie, au fost înaintaţi la gradul de general de brigadă următorii colonei:

Iliescu Aurel, Bălănescu Petre, Pleniceanu Ioan, Marinescu Radu, Popovici Ioan, Tătărescu Alex., Aldea Aurel şi Florescu Simion.

x **La spitalul Sf. Spiridon a** sucombat fetiţa Georgeta Bălănescu de 7 ani, fiica pensionarului ceterist Bălănescu din str. Libertăţii, care a fost surprinsă de trenul Bucureşti-Iaşi.

x Se aduce la cunoştinţa d-lor membri ai soc. pensionarilor C. F. R. „Regele Carol I", că Duminică 22 Martie a. c. ore 10 jum. se va face darea de seamă pe anul 1935, în localul Blocului pensionarilor publici Str. Palat No. 2. Toţi membri sunt rugaţi a lua parte.

x PRELUNGIT 15 ZILE EFTINE la mag. ***Carnaval*** (vis-a-vis de Socec). Observaţi preţurile reduse în vitrine.

x In urma examenului de capacitate ţinut la Bucureşti, au fost numiţi medici stagiari d-na dr. Radianov Adam Aurelia, la circ. Soleşti-Vaslui, d. dr. Radu Bălteanu la circ. Cristeşti-Iaşi şi d. dr. Adrian Rusu la Poeni-Iaşi.

x Partidul Naţional-ţărănesc sectorul Hala-Lazăr, convoacă toţi membrii la şedinţa care va avea loc Duminică 22 Martie, ora 4, la sediul sectorului din strada Roseti No. 23.

D-na Emilia Pröse aduce la cunoştinţă decesul nepreţuitului ei tovarăş de viaţă

Reinhard Pröse

şi roagă prietenii şi cunoscuţii defunctului să ia parte la înmormântare, care va avea loc mâine Duminică ora 4 p. m. la Tg. Frumos.

Plecarea trenului din gara Iaşi este la ora 1.30.

TINE MINTE
82 82 82
AUR AUR AUR
OFER PREŢURI AMERICANE 82
Leon G., Brătianu

Indrăzneţ jaf

la locuinţa unui avocat ieşan

S'au furat 22.000 lei şi bijuterii de valoare

La poliţia locală s'a prezentat azi dimineaţă d. av. Elias Grunberg domiciliat în str. Rosetti 30, reclamând că la locuinţa d-sale s'a comis astă-noapte o spargere îndrăzneaţă.

Câţiva răufăcători s'au introdus în casă cu ajutorul unor chei false şi au spart o şifonieră de unde au sustras 22,000 lei în numerar şi diverse bijuterii de valoare. Hoţii au trecut apoi în a ta cameră de unde au furat argintăria, un palton de blană, lingerie, haine şi obiecte casnice.

In timpul când s'a comis spargerea, d. av. Elias Grunberg lipsia de acasă.

Alt furt la o fabrică

Tot astă-noapte s'a comis un furt îndrăzneţ la fabrica de ţesături din str. Elena Doamna 57, proprietatea d-lui Wolf Marcovici.

S'au sustras câţiva saci cu bumbac, diverse ţesături şi alte materiale.

D. Grig. Botez directorul chesturei a luat o serie de măsuri pentru identificarea autorilor ambelor spargeri.

S'a hotărât executarea lui Hauptman

New York 21.— Executarea lui Hauptman a fost fixată la 31 Mart, orele 20.

S'au făcut toate toate pregătirile. Pe lângă martorii oficiali, s'a admis şi prezenţa ziariştilor.

Arestarea unui delapidator

Constanţa 21.—Poliţia a operat o arestare senzaţională.

E vorba de casierul băncii maghiare din Budapesta, care a delapidat suma de 500.000 pengo (15 milioane lei).

Casierul va fi trimis la Bucureşti şi apoi extrădat.

Tifosul exantematic la Dorohoiu

Dorohoiu 21. — In oraşul nostru s'au declarat şapte cazuri de tifos exantematic. Cinci cazuri s'au semnalat la arestul preventiv. Bolnavii au fost izolaţi la spitalul central.

S'a dispus izolarea arestului preventiv până la complecta desinfectare, întrucât mai sunt acolo cazuri de scarlatină.

—Turneul teatrului Natalia Pavelescu din Bucureşti va vizita oraşul nostru Luni 23 Martie crt. jucând pe scena teatrului liceului, comedia muzicală „Parfumul nevestei mi".

Răsfăţata artistă a scenei româneşti vine înconjurată de un ansamblu selecţionat în frunte cu d. Tity Petripop şi Jouju Pavelescu. S. SANLY

TEATRUL

Un faiş agent de poliţie

arestat în Piaţa Unirei

Un individ oprea aseară pe oamenii în Piaţa Unirii şi dându-se drept agent de poliţie, îi soma să se legitimeze. Un comisar observând cele de mai sus a arestat pe individul în cauză.

Acesta a declarat că se numeşte Petre Basarab din com. Gruşeniţa jud. Hotin, paznic la soc. „Gardianul".

Agresiune.— D. C. Amaxmoaei din str. Cuza Vodă 37, a reclamat comisariatului 11 de poliţie, că a fost maltratat pe str. Brăteanu de numitu Radu Panel din str. Robilor 6.

x TIFOSUL EXANTEMATIC s'a declarat şi în jud. Iaşi. Până acum sunt 12 comune contaminate, între care la Tg. Frumos s'au declarat trei cazuri, iar la Aroneanu un caz.

x Mâine după amează va avea loc o întrunire a membrilor sectorului liberal Hala, de sub conducerea d-lui deputat Em. Ceicovschi.

x CONST. CĂPRIŢĂ aduce la cunoştinţa numeroasei sale clientele că a pus în vânzare lozurile clasei a 2-a şi roagă câştigătorii care încă nu au fost achitaţi să se prezinte la încasarea câştigurilor.

x Deţinătorii de obligaţiuni Împrumutul de Inzestrare a Ţării 4½% din 1934 pot controla dacă aceste titluri au eşit la sorţi sau cu premii la tragerile până astăzi inclusiv 1 Februarie 1936, adresându-se colecturei Campus şi Bassa din Iaşi str. Lăpuşneanu 16.

Informaţiunile se dau în mod gratuit.

x Marea colectură „*Credinţa*" din Iaşi, str. Lăpuşneanu 20, anunţă numeroasa sa clientelă că a pus în vânzare lozurile clasei 2-a.

x NASTURI, Cătărămi, formele cele mai noi, cu preţuri eftine la mag. ***Carnaval*** (vis-a-vis de Socec).

Când sunt vindecaţi hemoroizii? Bolnavii de hemoroizii sunt supuşi recidivei, mai cu seamă când boala nu este vindecată radical. Asemenea bolnavi ar trebui să întrebuinţeze un remediu, care previne şi vindecă în acelaş timp păstrându-şi eficacitatea chiar atunci când este întrebuinţat un timp mai îndelungat, şinu conţine elemente vătămătoare. De zeci de ani se recomandă de către medici SUPOZITOARELE HEMORRHOIDALE ***ANUSOL*** „GOEDECKE„ din cauza efectului lor neapărat sigur la toate bolile de hemoroizi.

Se obţine la toate farmaciile. 5

x *Conferinţă* — Azi Sâmbătă 21 Martie c. orele 5 jum va avea loc în Aula Universităţii conferinţa d-lui prof. P. Niculescu tratând despre înregistrarea electrică a cerebralităţii. Aplicaţiuni, Psiho-Pedagogice.

Dat fiind importanţa problemei, cu o serie de date noi descoperite în acest domeniu cât şi distincţia conferenţiarului—publicul va lua parte desigur în număr cât mai mare.

Conferinţa este ţinută în folosul Asociaţei Creştine a Femeilor Române.

Recitalul dansatorilor sovietici
ARE LOC
Miercuri 25 Martie
LA TEATRUL PHOENIX
Biletele la „BRAŞCU".

Incordare Europeană

Germania

va cere coloniile ?

Londra 21.—Pe lângă delegaţia germană la Londra, se află ataşat şi un expert colonial,

Se presupune de aici că la conferinţa internaţională din Mai, guvernul german va pune în discuţie şi chestiunea distribuirii coloniilor.

Accst zvon a provocat o vie agitaţie.

Ce pretinde Italia

Paris 21.-- Din Roma se anunţă că pretenţiile Italiei ca să adere la acordul statelor locarniene, sunt următoarele:

1) Să se încheie imediat pacea în Africa orientală, care să dea satisfacţie Italiei.

2) Să se ridice sancţiunile contra Italiei şi

3) Să se micşoreze efectivul flotei britanice din Marea Mediterană.

Lucrările Societăţii Naţiunilor

Londra 21. — Astăzi dimineaţă la orele 10 se întrunesc reprezentanţii statelor neutre, membre ale Societăţii Naţiunilor: Spania, Suedia, Norvegia, Danemarca, Olanda şi Elveţia.

Va avea loc un schimb de vederi asupra soluţiunilor supuse consiliului de către puterile locarniene, în concluzia dezbaterilor asupra violării tratatului de la Locarno de către Germania.

*

Londra 21.—Viitoarea şedinţă a consiliului Ligii Naţiunilor va avea loc Luni la orele 4 jum. după amiază.

La începutul şedinţei va lua cuvântul un reprezentant al statelor locarniene, care va face o expunere asupra acordului la care s'a ajuns.

După ce vor vorbi şi reprezentanţii altor state, va răspunde delegatul german.

Interesante comunicări ale d-lui Titulescu

Bucureşti 21.— D. Titulescu a făcut aseară d-lui Tătărescu o lungă comunicare telefonică asupra încheierilor a care au ajuns tratativele dela Londra.

D. Titulescu a mai comunicat că cercurile internaţionale acordă o importanţă deosebită conferinţei din luna Mai. E vorba să se organizeze un sistem mai eficace de securitate colectivă şi să se stabilească o nouă ordine internaţională pentru a asigura pacea lumii.

Germania nu cedează

Berlin 21. — In discursul rostit aseară la Hamburg, cancelarul Hitler a declarat că Germania nu va da îndărăt nici un paş dela ceiace i se cuvine.

Germania vrea o revizuire a spiritului dela Versailles. Nu se poate colabora fără egalitate de tratament.

Cartea albă a hotărîrilor dela Londra

Paris 21. — Astăzi va fi dat publicităţii, sub forma unei Cărţi Albe, textul acordului reprezentanţilor celor patru puteri locarniene, fără Germania.

Textul va apare în acelaş timp la Paris şi la Londra.

Documentul cuprinde zece pagini şi este format din 9 articole şi o anexă. In prima parte se precizează acţiunea puterilor locarniene, iar în a doua parte acţiunea Consiliului Societăţii Naţiunilor.

Paris 21.— Astăzi are loc un consiliu de miniştri sub preşedinţia d-lui Lebrun.

*

Londra 21.— Camera Comunelor va desbate Marţi situaţia externă.

D. Eden va face o expunere amănunţită.

Lucrările parlamentului

20 MART

Excluderea deputaţilor bătăuşi

CAMERA.—Inainte de deschiderea şedinţei a avut loc o consfătuire a majoritarilor, asupra măsurilor ce trebue luate împotriva agresorilor din şedinţa precedentă.

La deschidere, vorbeşte d. preşedinte N. N. Săveanu, despre prestigiul parlamentului.

D. Gh. Cuza cere ca şi deputatul V. Solomon să fie deferit comisiei de disciplină.

Se procedează la votarea excluderilor. Se admite excluderea d-lor Marcel Adam de la 10 şedinţe cu 112 voturi pentru şi 45 contra; a d-lui Robu de la 30 şedinţe, cu 139 voturi pentru şi 36 contra.

Se aprobă trimiterea în faţa comisiei de disciplină a d-lui V. Solomon. In timpul votării se produce un scandal infernal, provocat de naţional-ţărănişti.

Şedinţa se suspendă.

Comisia de disciplină hotărăşte excluderea d-lui V. Solomon de la 20 şedinţe.

Comisia votează pe articole legea avocaţilor.

Astăzi se va da votul în total.

SENATUL.— D-nii H. Bănescu şi prof. dr. Danielopol arată situaţia precară a universităţii din Cluj.

D. Em. Diaconescu îşi dezvoltă interpelarea în chestia salarizării corpului didactic.

ORA 12

Dl. Gh. Brătianu îşi schimbă programul?

Bucureşti 21.—Cercurile politice afirmă că d. Gheorghe Brătianu îşi modifică programul, introducând principiul proporţionalităţii şi un fel de „numeruss clausus" în şcolile secundare şi superioare.

Noul program va mai preconiza revizuirea încetăţenirilor şi a permiselor de emigrare dela războiu încoace, proporţionalitate în toată administraţia şi în întreprinderi

D. Titulescu se va prezinta M.S. Regelui

Bucureşti 21.—D. Titulescu pleacă Miercuri din Londra şi va fi Vineri la Bucureşti.

Ministrul de externe se va prezenta suveranului spre a face un raport asupra situaţiei internaţionale.

O nouă anchetă în cazul Mitropolitului Gurie

Bucureşti 21.— In şedinţa de astăzi dimineaţă a Sinodului, s'a luat în discuţie cazul Mitropolitului Gurie al Basarabiei.

Mitropolitul Nicodem al Moldovei a citit raportul. S'a hotărât ca săptămâna viitoare să se facă o nouă anchetă la Chişinău.

Iarăşi fraude !

Bucureşti 21.—La percepţia de Galben s'au descoperit fraude, care trec de jumătate milion. Se fac cercetări.

Ultimile noutăţi în stofe de pardesie şi costume EDUARD
au sosit la

INŞTIINŢARE

Rog persoana care din greşală a luat geanta cu cărţile de şcoală ale elevului I. Solomon—în seara de Vineri, să le restitue—căci îi face un rău imens, oprindu-i dela şcoală.

Fac această publicaţie, spre a nu fi nevoit să-l reclam, fiind persoană cunoscută de noi. IANCU SOLOMON
Str. Cucu 42

ANUL XXXII No. 8687

ABONAMENTE

Lei 350 pe un an
180 6 luni
90 3
1000 Instituții publice

ATELIERELE TIPOGRAFICE
IAȘI. — STR. LAPUȘNEANU 37

Telefoane { Redacția 391 / Administrația 394 / Serviciul de noapte 367

1 LEU

OPINIA

Ziar popular cotidian

MARȚI 24 MARTIE 1936

Premii Gratuite
SERIA 65-a
Bon No. 21

În clipe grele pentru soarta Europei

deputații noștri se ceartă și se bat!

Nutrim convingerea că nu va fi război; și în același timp continuăm să fim îngrijorați. Avem, slavă Domnului, destule motive pentru asta: cancelarul Hitler declară încă odată solemn că Germania nu va da îndărăt nici un pas; deasemenea nici d. Mussolini n'are de gând să renunțe la pretențiunile sale.

— Nu va fi război! — ne încăpățânăm să sperăm. *Dar n'avem parte nici de pace!* — suntem siliți să recunoaștem.

Între timp, acasă la noi, continuă certurile politice; se accentuiază parcă ambițiunile celor care se îndeletnicesc cu politica. Oamenii noștri publici nu vor să fie serioși; nu vor să lase la o parte preocupările mărunte; nu vor sau nu pot să-și concentreze atențiunea asupra problemelor internaționale la ordinea zilei.

Ne gîndim la isprăvile domnilor deputați, care se insultă, se bat și se exclud reciproc din parlament, — atunci când dumneaor au datoria să fie mereu atenți la întâmplările de dincolo de hotare.

Tocmai astăzi, se dau în parlamentul nostru reprezentații menite să demonstreze lumii întregi ignoranța și lipsa noastră de seriozitate.

Evident că opoziția nu poate renunța la rolul ei de controlor al actelor guvernului. Dar se impun anumite rețineri. Pentrucă în clipele când în cancelariile diplomatice se discută soarta popoarelor, avem datoria să ne prezintăm serioși, bine informați și gata pentru oricare eventualitate.

I. L. BASARABEANU

Popoarele nu voesc război

și de aceia, nu va fi!

Părerea d-lui C. Meissner

Întrebat despre pericolul unui eventual război în Europa, — dl. Const. Meissner, fost ministru, ne răspunde:

—„*Faptul că diplomații statelor europene se străduesc din răsputeri să aplaneze recentul conflict ivit între Germania și Franța, ne dovedește că,* **popoarele nu vor război.** ***Și nici nu va fi.*** *Prea e vie în amintirea tuturor grozăvia măcelului din 1914, pentru ca Statele să mai dorească un nou carnagiu.*

Nici Hitler nu vrea război

Gestul d-lui Hitler care a denunțat recent tratatul dela Locarno, nu trebuie privit decât ca o manevră de politică internă a Fuehrer-ului, spre a-și menține popularitatea. În nici un caz el nu țintește la dezlănțuirea unui război în Europa, care în actuala situație ar duce cu siguranță la dezastrul Germaniei.

Franța pacifistă

Cât privește Franța, nici ea nu dorește război. Prea e pătruns acest popor de imperativul vremurilor.

Pericolul galben

Dealtfel izbucnirea unui măcel în bătrânul nostru continent, ne-ar arunca deadreptul în brațele uicătoare ale Japoniei.

Napoleon Bonaparte, cu simțul lui de prevedere, atrăsese atenția Europei asupra pericolului galben. Se pare că avea dreptate Japonia e astăzi o putere care trebue să ne dea de gândit.

*

Am credința că diplomații statelor vor reuși să evite o nouă catastrofă a lumii.

Dacă însă aceasta s'ar produce, înseamnă că avem de-a face cu o adunătură de nebuni,—a încheiat d. C. Meissner!

REP.

Naivitățile unui „jurist" anonim

în chestia Societății Apelor

Există în Iași un teribil „jurist" anonim, care vrea cu tot dinadinsul să spele puținel viitoarea Societate a Apelor.

În acest nobil scop, „juristul" pune în față două argumente principale:

a) primăria va avea avantajul să încaseze cele vreo 15 milioane din restanțele la capitolul apei.

b) instalațiunea în valoare de 600 milioane lei, nu trece în proprietatea Soc. Apelor, ci rămâne proprietate a orașului.

Foarte nostime argumente. Dar le luăm pe rînd.

*

E la mintea orcui, că restanțele de la apă trebue să revie primăriei, de oarece e vorba de prețul unui serviciu prestat de primărie în anii trecuți. Și deci viitoarea Soc. a Apelor nu se poate amesteca în această chestiune.

Dar în fapt, credeți oare că primăria va încasa mare lucru?

Restanțele sânt desigur, în cea mai mare parte, sume pe care autoritățile Statului nu le-au plătit la timp. Însă aceste sume au fost lichidate prin tranzacția încheiata anul trecut între Stat și municipiul Iași.

Dar o parte din restanțe, mai înseamnă datorii ale unor persoane simandicoase pe care primăria--conform obiceiului--nu vrea să le execute. Și nu le va executa nici de acum înainte. Ba încă bănuim că unele din aceste persoane simandicoase (cu „restanțe") care nu vor plăti nici un ban primăriei,... vor face parte din viitorul consiliu de ad-ție al Soc. Apelor!

Asta-i povestea „restanțelor", — aceste sume fantomatice, asupra cărora în nici un caz Soc. Apelor n'ar fi putut avea pretenții, orcât ar fi meditat unii „iuriști" să șurubărească lucrurile.

*

Mai spunea „juristul" anonim că instalația de 600 milioane rămâne proprietatea municipiului.

Însă chestiunea este că această imensă proprietate e dată *gratuit* în folosința unor particulari.

Se concesionează exploatarea unui bun în valoare de sute de milioane, fără a se da orașului un preț al concesiunii. Asta se cheamă *spoliare.*

Instalațiunea în valoare de 600 milioane lei trebuia evaluată ca aport social,—ceia ce nu s'a făcut.

Dar multe alte păcate mai caracterizează felul cum s'a proectat această uluitoare afacere care bagă orașul la apă!

G.

Incordarea europeană

O ședință istorică

Ședința istorică a consiliului Societății Națiunilor (la palatul St. James din Londra) când Germania a fost considerată că a călcat pactul din Locarno și tratatul din Versailles.

Dl. Titulescu se află în stânga, în fund (însemnat cu X).

Din toată lumea

Pantalonii sovietici

În Rusia circulă o nostimă anecdotă pe socoteala lui Stalin.

Cică dictatorul roșu se afla în turneu de propagandă. Începuse să vorbească țăranilor, la o fermă colectivă:

— Sovietele v'au dat libertate și bună-stare. Așa este, tovarăși?

Un sătean răspunde:

— O fi așa. Însă știu că pe vremea Țarului aveam trei perechi de pantaloni, iar astăzi am numai o pereche.

Stalin răspunde:

— E o chestie de amănunt, fără însemnătate. Vor veni vremuri mai bune. Nu uitați că avem regim sovietic abea de 18 ani. Și apoi gândiți-vă că sânt în Africa oameni negri care n'au nici măcar o pereche de pantaloni...

După o clipă de gândire, săteanul exclamă:

— Se vede că acolo în Africa, sovietele funcționează de mai mult ca 18 ani!

La Foreign Office

La Londra se discută situația complicată a Europei. În timpul imortantelor negocieri diplomatice care au loc la „Foreign Office" (ministerul de externe britanic) s'a instituit o pază specială, pentru a împiedica pe ziariști să pătrundă în birourile ministerului.

Doi dintre cei mai înalți și puternici polițiști englezi au fost postați la intrare: D. Brown și C. Hunter.

Hunter are înălțimea lui Primo Carnera și e cunoscut ca unul din cei mai temuți boxeri amatori din Anglia.

„Așa că ziariștii se resemnează.

Devotament

În orașul Texas (America) a murit decurând negrul Stockes Nathan, care, timp de 95 ani, a fost în serviciul unei singure familii.

Stockes a intrat în serviciul soților Littlefield, la vrista de 10 ani. A făcut războiul de „secesiune" ca ordonanță a stăpânului său.

Liberat din sclavie pentru vitejia arătată în timpul războiului, negrul a rămas atașat de stăpânul său până la sfârșitul vieții sale. A crescut apoi copiii, nepoții și strănepoții soților Littlefield.

E un record care nu a mai fost bătut.

Bugetul armatei japoneze

Față de tendințele imperialiste ale Japoniei, sunt interesante sumele pe care le cheltuiesc Niponii pentru armata lor.

În anul 1930-31 au cheltuit 443 milioane de yeni; în 1931-32, 455 mil. yeni; în 1932-33 se ridică brusc la 697 mil. iar în 1933-34 la 819 milioane. Pe anul 1934-35 au atins suma de 938 milioane yeni.

Dela 28 la sută din bugetul general al statului, cât se cheltuia în 1930, s'au ridicat la 44 procente, pentru anul 1934-35.

Ne închipuim ce sume colosale trebuie să aibă armata niponă pe anul curent.

Dirijabil uriaș

La Rio de Janeiro (Capitala Braziliei) s'a terminat construcția celui mai mare dirijabil din lume, botezat „Santa-Cruz" i Aeronava e lucrată numai din oțel. Are 270 metri lungime, 54 metri înălțime și 60 metri lungime.

Dirijabilul cântărește 80 de tone și e prevăzut cu următoarele încăperi: Locuința comandantului, cabina mecanicului, restaurant, bucătărie, sală de dans, sală de cinematograf, sală de lectură, dormitor, camere de bae, etc.

„Santa-Cruz" va face primul sbor la începutul luni următoare.

Potcoave de cauciuc

La Amsterdam (Olanda) s'au introdus de curând potcoave de cauciuc pentru cai. Încercările au dat rezultate bune, căci, cu aceste potcoave, caii nu alunecă nici pe asfaltul udat de ploaie.

Înainte de introducerea definitivă a acestor potcoave, se vor face încercări spre a se vedea dacă ele sunt practice și pentru zăpadă.

In atenția cetățenilor

Percepția Centrală a Municipiului Iași, roagă pe contribuabili a nu încredința nici o sumă de bani agenților perceptori, *decât numai în schimbul chitanțelor imprimate,* oficiale, din carnetul cu matcă.

Pentru orice sumă încredințată fără astfel de chitanță oficială, primăria nu va răspunde.

Medicina pentru toți

Despre Cancer

Origina, - desvoltarea, - profilaxia

de dr. Alex. Socolovschi

Nimeni nu ignorează ce boală cumplită este cancerul, și e de răspândit la noi, la Iași. Oricine a auzit de ravagiile lui mereu crescânde și de sforțarea tuturor mediilor științifice de a-i afla origina sa—microbiană sau nemicrobiană—și a-i putea găsi un tratament. Miliarde de lei se cheltuesc anual pe glob și mii de savanți lucrează la combaterea acestei boale, căci suferințele ce provoacă cancerul sunt atroce și proporția canceroșilor crește din zi în zi. Așa, la Paris în anumite cartiere se socotesc 3,57 la mia canceroși.

Până azi știința nu a spus nimic precis despre origina cancerului; însă, cele mai noi teorii, al căror champion este prof. d'Arsouval (care a introdus în medicină curenții de înaltă frecvență), susțin că principala cauză a cancerului ar fi deosebirea de frecvență a vibrațiilor între celulele sănătoase și microb—dacă există—sau între celulele, care și-au modificat ritmul și intenzitatea ondulațiilor lor radiale din cauza schimbărilor chimice, or survenită prin îmbătrânire sau lovirea funcțiilor lor normale.

Așa dar, principial, cancerul ar fi o boală clasică a bătrâneții; iar la tineri și adulți nu intervine, decât atunci când accidental se modifică compoziția chimică a unor organe — mai ales, a sângelui.

Să ne explicăm. S'a dovedit experimental, că orice organism — celula animală — emite radiațiuni. Aceste radiațiuni — emanațiuni speciale (raze mitogenetice) au putut chiar fi fotografiate. Se știe de asemeni — oricine știe mai ales decând radio este la îndemâna tuturor, — că există o radiațiune cosmică, unde foarte scurte, cari, ca să mă exprim așa, bombardează neîncetat pământul sub miliarde de forme și lungimi. Echilibrarea acestor radiațiuni este însăși viața privită ca atare. Ruperea acestui echilibru este o maladie. Iar, cea mai gravă boală a materiei animale este formațiunea prin neeliminare, a unor celule noui, așa numită neoplazma, tumoare maligă, — cancerul.

În sânge, dacă din cauza îmbătrânirii avem mai mult fier și mai mult fosfor, se produce o mai mare conductibilitate și ca atare diviziunea celulelor din cauza influențelor undelor cosmice se face mult mai repede, astfel că produsul nu e limitat ca al, ci formează un rezidiu — neoplazma, cancerul — care are, natural, la organul cu dezechilibru oscilator cel mai mare.

Nu se știe dacă există un agent patogen specific,—un microb al cancerului. Se știe, însă, că sunt unii microbi, foarte asemănători, din care unul este nociv, și altul—benign. Așa, bacilul lui Eberth (al tifosului) seamănă foarte bine cu colibacilul, care în genere, este inofensif. Iată, însă că o cultură de ambii bacili pusă într'un lichid, și în care am introdus cei 2 poli ai unei baterii electrice, ne arată un spectacol surprinzător: bacilii se detașează din cultura mixtă și aleargă separat—unii la polul pozitiv, alții—la polul negativ, așa că fiecare după specia sa, are o „simpatie" netă și irevocabilă, pentru un singur pol.

Aceasta e cea mai caracteristică experiență și argumentul cel mai puternic în favoarea tezei originei radiale a vieței și de la acest adevăr inițial trebuie să studiem patologia.

În materia strictă a cancerului, s'au făcut numeroase experiențe de către savanți reputați. Astfel, Ervin Smith a provocat cancerul experimentat al plantelor, pe care l'a vindecat printr'un tratament de raze. Pornind dela lapidara afirmație a lui Louis de Broglie că electronul (adica esența vieței) nu e decât „un sistem de unde", experiențele lui Jackson și Burry, cari printr'un preparat spe-

Continuarea în pag. 2-a

Amintiri ieșene

„Garda pieții" din strada Carp

de RUDOLF SUȚU

De cite ori trec prin strada Carp, strada copilăriei mele, îmi curg amintiri peste amintiri...

E strada unde, altă dată, nu era zi să nu întâlnesc în cale, pe P. P. Carp; pe Petru Missir, cari au locuit cândva în această stradă; pe Anton Naum academicianul, poetul și profesorul universitar, care și avea pe aici drumul, de la locuința sa din str. Gafencu spre Universitate; pe Wilhelm Humpel cumnatul lui T. Maiorescu și soțul Emiliei Humpel, directoara „institutului de d-re Humpel" din această stradă...

Pe strada Carp, odinioară, se afla și vestita „garda pieții", sperietoarea tinerilor cari făceau armata, a „boernașilor", cum li se spunea pe atunci celor cari făceau numai 6 luni armată, dacă aveau bacalaureatul.

La „garda pieții" erau repede trimeși, mai cu seamă tinerii militari cu stagiul redus, cari erau „prinși" umblând pe stradă, cu capela strâmtă, cu centuronul ceva mai sus decît trebuia, sau dacă nu aveau mănuși pe mâni. În sfârșit, „spilcuiții" și ca „scoși din cutie" erau cei mai ochiți și nu era zi lăsată de Dzeu, ca „garda pieții" din str. Carp să nu primească vizita lor. Ei ședeau aici câteva ore, după care li se dădea drumul, veneau alții după ei, așa încât de dimineață până seara și până a doua zi, subsolurl acelte întunecoase, umede, fără aer și cu gratii la geamuri, aveau cinstea să adăpostească atâta lume...

P. P. Carp și Petru Missir, în lunga lor opoziție, aproape mereu în opoziție, își petreceau timpul la Iași, în strada Carp, în casele Missir, de unde amândoi ieșeau să se plimbe împreună.

Și astăzi parcă îl văd pe P. P. Carp, cum s'a oprit într'o zi în fața ferestrelor cu gratii și trăgându-l de mânecă pe Petru Missir, să vie să vadă și dânsul, i-a spus: — Ia să vedem ce musafiri mai sunt astăzi pe aici...

Subsolurile erau pline în fie-care zi.

Pe când facea armata, la „calarașii cu schimbu", au fost trimiți la „garda pieții", Albert Ghica, ieșanul dispărut prea curând din mijlocul nostru; Dimitrie Bogonos din regimentul de artilerie și atâția alți tineri de atunci.

Îi apuca pe toți plictiseala și ea să onoare timpul, făceau fel de fel de năzdrăvănii.

Când îl auzeau pe Andrelici care striga „3 chifle 10 bani, la boeri și la golani", îl opreau, îi goleau un panier de chifle și apoi cu toții în cor începeau să cânte „3 chifle 10 bani"... de răsuna pașnica stradă Carp, de strigătele lor, în timp ce Andrelici, își punea bastonul la

Continuarea în pagina 2-a

Fabrica de Boiangerie şi spălătorie chimică
Martin BUCHHOLZER
Str. Păcurari 115
Fondată în anul 1897 *Telefon 72*
Curăţă în mod higienic şi neîntrecut orice garderobe de doamne, domni şi uniforme *cu benzină fierbinte.*
Sustrage praful radical, degresează şi desinfectează. REVOPSEŞTE orice garderobe şi stofe de mobile după echantion.
SECŢII DE:
Boiangerie industrială, apretură, albitorie, schlichterei (encolare)
Birouri de primire în oraş şi provincie

Pentru sezonul de Primăvară
STOFE FINE
Ultimile creaţii de desene şi eleganţă
Produsele fabricilor
W. SCHERG & Co. Braşov
AU SOSIT LA
Fr. Vartparonian & Fr. Hlebnikian
Sucursala Iaşi
STR. ŞTEFAN CEL MARE No. 61 Tel. 383
Asortiment complect pt. costume, pardesie de damă şi bărbăteşti
VANZARE EN-GROS ŞI EN-DETAIL

CINEMA SIDOLI Astăzi
Miriam Hopkins interpretează rolul principal al filmului minune —
BECKY SARPH
Primul şi cel mai bun film complect colorat
Al doilea film
In ghiarele canibalilor
O realizare senzaţională a cărei acţiune se petrece Oceanul Pacific.
Complectare: JURNAL SONOR FOX

Banca Em. Marcovici
Iaşi, Str. Ştefan cel Mare 15
cumpără şi vinde orice titluri şi acţiuni la cursul Bursei din Bucureşti.
Stă la dispoziţia onor. public cu orice informaţiuni de Bursă în mod cu totul gratuit

AZI LA Cinema PHOENIX
cu 8, 10 şi 15 lei
Joana D'Arc
O reconstituire istorică din epoca războaelor dintre Anglia şi Franţa
Al doilea film
CLO-CLO
marele succes cântat de celebra MARTHA EGGERTH

O. R. T. intreprinde
Minunate călătorii DE PAŞTE
LA
Istanbul *9--15 Aprilie*
Vâlcov *12--15 Aprilie*
Italia *5--19 Aprilie*
Paris-Nissa *5--22 Aprilie*
Prospecte şi inscrieri la „ORT" Iaşi Str. Lăpuşneanu No. 20. Tel. 120

VIZITAŢI CORSETERIA
Fany Dunavețchi
Str. Mârzescu 6

Luaţi Vinul Tonic Dr. Beceanu poftă de mâncare, somn bun.
Depozit Farmacia Dr. Beceanu piaţa halei Iaşi

DIABETICI!
Tresfarin-Bucureşti vă oferă:
Pâinea, prăjituri, delicatese, compoturi, ciocolată, etc. Consultaţi pe medicul Dv. — *Reprezentanţa şi vânzarea exclusivă pentru întreaga Moldova*
LA SAMOIL
Iaşi, Strada Lăpuşneanu No. 11

Dr. GANCEVICI
consultă
BOLI DE PIEPT
str. Lăpuşneanu No. 19
între orele 1—4 p. m

Comitetul Şcolar al Seminarului Teologic „V. Costache"
No. 32 19 Martie 1936
CONVOCARE

P. P. C. C. şi D-nii membri sunt convocaţi în adunarea generală a Comitetului Şcolar al Seminarului Teologic „Veniamin Costache" Iaşi, pe ziua de 26 Martie 1936, ora 11 dim., în cancelaria şcolii, la ordinea zilei fiind:

1) Aprobarea şi votarea bugetului comitetului şcolar, pe anul financiar 1936 | 1937.

2) Diverse.

Dacă la prima convocare nu se va întruni numărul membrilor cerut de art. 16 din Regulamentul Comitetelor Şcolare, a doua şedinţă va avea loc, în ziua de 2 Aprilie 1936 ora 11 dim., în acelaş local.

Preşedinte
Arhiereu Grigorie Leu
Secretar, Pr. I. Negoiţă

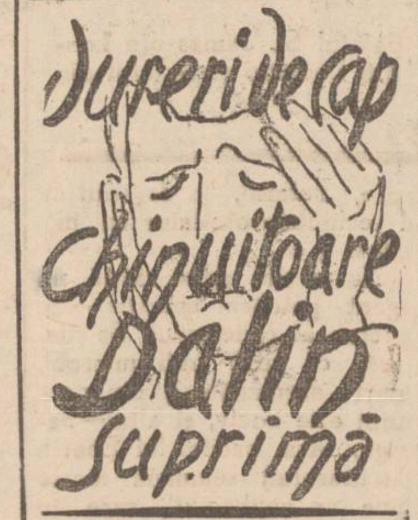

Epitropia Generală a Casei Spitalelor şi Ospiciilor Sf. Spiridon din Iaşi

Aduce la cunoştininţa celor interesaţi că în ziua de 31 Martie 1936 ora 11 se va ţine în localul Epitropiei Generale a Casei Spitalelor şi Ospiciilor Sf. Spiridon din str. I. C. Brătianu licitaţie publică cu strigări pentru vânzarea a două parcele teren situate în Tg. Frumos str. Viitorului No. 12.

Licitaţia se va ţine în conf. cu art. 88—110 incl. din Legea Cont. Publice, reg. O. C. L. şi normele prevăzute în caetul de sarcini.

Concurenţii vor depune garanţia de 5 la sută în numerar sau în efecte garantate de Stat pe valoare reală, asupra preţului specificete în caetul de sarcini de la care va începe licitaţia.

Caetul de sarcini şi planul şi ori ce alte informaţiuni se pot vedea la Serv. Domenial al Casei, între orele 9—13 în fiecare zi de lucru.

Albituri bune şi eftine găsiţi la „Ghemul Roş"

Pânză fără apret	Lei 23	Pânză pt. saltele	Lei 70	Poplinette p. cămăşi bărb.	Lei 40
Pânză super 70 cm. l.	„ 28	Pânză dublă pt. cerşafuri	„ 75	Dejalenuri „ „ „	60
Pânză super. 80 cm. l.	„ 30	Nanghin de perne prima	„ 70	OLANDINA toate culorile pentru feţe de masă	
Şilon superior	„ 35	Gradel superior	„ 55		

ULTIMELE MODELE
în încălţăminte de sezon au sosit la
TEGRA
Str. Cuza Vodă 69 Calitate garantată

BALUL ANUAL
AL ASOCIAŢIEI „AHVA"
VA AVEA LOC IREVOCABIL
Sâmbătă 28 Martie
în saloanele asociaţiei special amenajate
Sunt rezezvate diferite surprize şi distracţii
COMITETUL

Rubrica cinematografica

Cinematografele din localitate, au programat şi pentru săptămâna aceasta o serie de filme franceze.

Astfel la „TRIANON" se reprezintă „Din lacrimi s'a născut iubirea", un film realizat după celebrul roman Peter Ibbetson, şi regisat de H. Hathaway, creatorul neuitatului „Bengali". Filmul este o realizare sentimentală şi de mare intensitate dramatică, iar eroii sunt interpretaţi de doi mari actori americani:

Garry Cooper şi Ana Harding.

Al doilea film al programului este „Alarma de noapte", o realizare senzaţională, a cărei acţiune se desfăşoară în America de Sud, cu W. Wayne.

Pe ecranul cinematografului „SIDOLI" se reprezintă „Becky Sharp" (Târgul vanităţilor"), o minunată realizare, prin noul sistem Technicolor, regisat de cunoscutul Rouben Mamoulien. Filmul este complect colorat şi oferă publicului un spectacol original. Fabula filmului tratează viaţa unei tinere fete, care graţie frumuseţii sale, ajunge să conducă destinele unei ţări din Europa. In rolurile principale apar Miriam Hopkins şi Frances Ali.

Al doilea film e „In ghiarele canibalilor" o realizare senzaţională, a cărei acţiune se desfăşoară în cadrul exotic al oceanului Pacific.

Stefi Dunna — cunoscută din „La Cucarache",—interpretează rolul principal.

La „PHOENIX" se reprezintă „Joana D'Arc", o frumoasă reconstituire istorică din epoca războaielor dintre Anglia şi Franţa, în timpurile turburi, când creştinătatea se mai lupta cu păgânismul şi când oştile franceze au fost duse la biruinţă de elanul mistic al micei păstoriţe. Rolul titular este creat de Angela Salloker. Al doilea film este reluarea marelui succes „Clo-Clo" cu Martha Eggerth.

La „ROXY" se reprezintă „Dragoste în taxy", o comedie vieneză, plină de veselie şi antren, cu W. Retty, Olga Tschechowa şi Leo Slezak.

Al doilea film este „Paganini", cu Ivan Petrovitsch, Adele Sandrock şi Theo Lingen. Filmul ne redă viaţa aventuroasă a marelui muzician Paganini. Complectare: Silly Siphonie.

Vg.

„Garda pieţii" din strada Carp

Continuarea din pag. I-a)

gură, imitând trompeta şi flautul atât de bine, încât părea cu adevăr o muzică de instrumente.

Trecea prin faţa ferestrelor cu gratii şi Alexandru Levaditi, care a studiat artele în Italia şi era unul dintre cei mai buni caricaturişti de pe vremuri din Iaşi. Levaditi se oprea şi pe loc îi prindea" pe musafirii boeri din subsoluri.

Îi lucra în caricatură în câte-va minute şi apoi pleca cu „pozele" acestea la Tuffli, vechea cofetărie Tuffli, unde lumea afla că cutare şi cutare era în clipele acele musafirul „Gardei pieţii" din str. Carp.

„Garda pieţii" a dispărut de aici, cum dispar toate; s'a mutat în altă parte; a venit pentru o vreme consiliul de răsboi, a plecat şi el, iar astăzi aceste încăperi sunt date cu chirie. Au rămas însă ca o amintire gratiile fostei „garda pieţii".

RUDOLF SUŢU

Despre Cancer

(Continuare din pag. I-a)

cial au determinat cancerul la animale,—capătă alt înţeles, dacă considerăm că acest preparat—dibenzantracea—nu face, decât să modifice, să accelereze oscilaţia normală a celulelor din sânge, anihilând karyokineza clasică.

Dar cancerul a fost provocat cu gudron, cu arsenic (intern), cu parafină, cu anilină, cu nicotină (tutun), cu alcohol etc.—Şi nimic nu ne poate face să credem că orice schimbare chimică sau traumatica nu va creia neoplazma,—cancerul..

Faţă de consecinţele extrem de grave, este dar foarte necesar ca diagnosticul prescris să fie făcut cât mai aproape de începerea maladiei. Luat din pripă, s'a ajuns la vindecări ale cancerului limbii, buzelor şi gâtului. In cazuri mai tardive însă, procentul vindecărilor cade, pentru buze la 2—0 la sută pentru limba la 1 la sută, iar pentru gâ- până la 0 — adică, invindecabil.

Reese deci clar, că lucrul principal în combaterea cancerului este o diagnoză precoce.

Orice jenă, orice eroziune a limbei, a faringelui sau a gâtului; orice bubuliţă pe cerul gurei, pe buze, pe narine; orice rană mică în nas, orice supuraţie, sau numai o suprasecreţie a mucoaselor, sau încă o subsecreţie (uscăciune), pot fi primele avertismentele ale acestui teribil flagel: cancerul.

In afară de diagnoza precoce şi tratamentul dela început, mai este un element asupra căruia trebuie să fim atenţi şi pacientul, şi medicul. E propria noastră securitate preventivă: profilaxia.

Dar cum?

Despre aceasta vom vorbi în articolul viitor, odată cu problema contagiunei cancerului.

Dr. Alex. Socolovschi

Ocaua brutarilor

Când mânânci pâine, poţi înghiţi şi sticlă

Păţania unui student ieşan

Poliţia a înaintat parchetului reclamaţia studentului Emilian Stoenescu din str. Simion Bărnuţiu, în contra brutarului Isac Ulner din str. Sărărie.

D. Stoenescu se plânge că într'o pâne cumpărată dela brutăria d-lui Ulner a găsit o bucată de sticlă.

Fapt mai grav este că d. Stoenescu neştiind ce surpriză poate găsi în pânea dela d. Ulner, o mânca fără grija, şi la un moment dat şi-a rănit gura, deteriorându-şi dantura.

Studentul Stoenescu cere ca brutarul să fie obligat a-i plăti daune şi să fie condamnat penal.

Parchetul a început cercetarea cazului.

x Preschimbarea bonurilor de premii „Opinia seria 64 se face zilnic între 4-7 d. a. la adţia ziarului strada Lăpuşnanu 37.

x Tenul iritat de vânt şi de soare se înfrumuseţează repede şi admirabil întrebuinţând Crema Miraculoasă preparatul Farmaciei Dr. A. Ratianu Iaşi, str. Cuza Vodă 48.

Această minunată cremă albeşte şi catifelează pielea distrugând petele şi coşurile de pe obraz. Se trimite contra ramburs ori unde s'ar cere.

Pentru restabilirea ordinei în viaţa economică

Lupta contra şperţului şi traficului de influenţă

„Frontul Negustoresc" - Mişcarea dela Iaşi

Merită a fi subliniată manifestaţiunea care s'a produs recent în oraşul nostru. S'a constituit „Frontul Negustoresc" pe întreaga ţară. Front la care participă toată suflarea comercială a ţărei: de toate categoriile, de toate politicele, de toate oraşele. O organizaţie unică şi protestatorie împotriva modului cum înţelege guvernul de astăzi să dirijeze economia ţărei. Pentru că vorbitorii responsabili ai acestei mişcări au declarat că, ei nu contestă necesitatea dirijărei economiei ţărei româneşti.

Ei îşi dau seama că este necesară.

Insă prin măsurile sale legiferatorii şi fiscale, guvernul transformă principiul în pretext de politicianizare a întreprinderilor particulare. Nu capeţi autorizaţie de import, dacă n'ai girul partidului; eşti favorizat de fisc dacă eşti animator al politicei guvernamentale; căpătarea unui brevet pentru cârciumă a devenit o problemă de stat şi ca în toate problemele mari de Stat, se cere multă bătae de cap, şi ceia ce e mai interesant, multe parale.

Intervenţionismul de Stat, a fost transformat în consacrarea intervenţionismului pe lângă personagiile influente. Traficul de influenţă a înflorit şi a îngreuiat mai teribil de cât fiscalismul, chiar sarcinile preţului de cost al mărfurilor. De aici scumpete, de aici debandadă, de aici neîncredere între angrosişti şi industriaşi, dintre detailişti şi engrosişti, dintre consumatori şi comerţul de detail.

Iată, în liniile generale, ce s'a discutat la congresul sindicatelor alimentare din localitate. Congres la care au participat şi iniţiatorii noului „Front Nedustoresc" în frunte cu d. senator Gheorghiadi. Iniţiatori printre cari numărăm pe d-nii deputaţi prof. Brancovici, preşedintele bursei, director general al „Asigurărei Agricole", preşedintele cerealiştilor, Dumitrescu-Militari, primarul culoarei de Verde din Capitală amândoi liberali, Temistocle Alexanarescu, mare comerciant din Bucureşti, delegaţia din Huşi, Botoşani Bârlad, Vaslui, d-nii Critico, Chiucu, Mariette Cerchez şi Ventonic că reprezentanţilor creştini.

Congres care a ratificat şi şi a întărit cu autoritatea sa iniţiativa de la Asociaţia comercianţilor şi Industriaşilor ieşeni.

Congres care a făcut punctul de pornire al mobilizărei tuturor forţelor economice orăşeneşti, pentru restabilirea ordinei în economie.

Mişcarea porneşte tot din Iaşi, de unde pornesc întotdeauna iniţiativele şi luptele mari.

LAMAR

Unsprezece juraţi amendaţi

cu câte 2000 lei

Curtea cu juraţi urma să judece Sâmbătă procesul de tâlhărie al lui Gh. Chistol, faimosul bandit din localitate.

Procesul nu s'a putut însă judeca deoarece nu s'au prezentat toţi juraţii convocaţi.

La apelul făcut s'a constatat lipsa d-lor dr. Eug. Aburel, av. M. Borcea, Jak Pineles, Gh. Costişanu, C. Vasilache, D. Gavriliu, Ştefan Popescu, prof. Cezar Papacostea, dr. L. Herdan, D. Mardare, şi Cernătescu Aurel.

Juraţii absenţi au fost amendaţi cu câte 2000 lei.

O serbătorire la Ungheni

Ungheni — In localul şcoalei Israelite „Tarbuth" — a fost sărbătorit d. Suhăr Roitman ajutor de primar al Ungheniilor, cu prilejul împlinirii vrâstei de 50 ani.

La această sărbătorire au participat toate societăţile culturale şi filantropice din localitate pe care d. Roitman le sprijină, atât moraliceşte cât şi materialiceşte; precum şi un numeros public.

In numele Comunităţii Israelite a vorbit d. Naftulovici.

D. Calman Vengher relevă îmbunătăţirile aduse târguşorului Ungheni prin aplicarea planului edilitar.

D. Mojileanu directorul şcoalei, aduce elogii d-lui Roitman pentru ajutorul acordat copiilor săraci.

D. Iacob Weinştein felicită pe sărbătorit în numele societăţii Macabi.

A vorbit apoi D-na Sara Roitman, soţia sărbătoritului.

Iar la urmă D-l Suhăr Roitman a mulţumit cordial întregei asistenţe.

I. TRF.

x Miercuri 25 Martie are loc la Teatrul „Phönix" recitalul de dans al artiştilor sovietici: d-na Liubowa Banc şi d. Mihai Gabovici.

Biletele rămase se mai găsesc la „Braşcu".

Leziunile invizibile în mecanismul sufletului

După cum materialul suportă anumite leziuni, tot astfel și sensibilitatea fină a lumei sufletești este supusă la diferite sdruncinări interne și externe.

Prin desvoltarea eu-lui se desvoltă simțul estetic și sufletesc, cari sunt chemate a înfrâna, a despărți și a elibera toate instinctele și sentimentele omenești.

Sistemul nervos-vegetativ, cât și glandele cu secreție internă, domină întregul organism prin legea instinctului și al pornirilor.

Anumite forme de parapatii nevroze explică clar fenomenele bolilor individuale și în massă, cari în cazuri determinate produc îngreunări de mistuire, constipație cronică, dureri de stomac, crampe intestinale, frică, insomnie, migrene cronice, ameteli, vărsături.

Medicamentul de curând descoperit în America și preparat din plante medicinale, Gastro D. a cărui putere de vindecare este recunoscută în întreaga lume, prin acțiunea exercitată asupra sistemului central nervos, cât și a sistemului nervos vegetativ, suprimă definitiv cauza suferințelor la ulcerele stomacale și intestinale, dând în aceste cazuri rezultatele cele mai frumoase.

„Gastro D." se găsește de vânzare la Repr. Generală Farmacia „Thoiss" București, Calea Victoriei 124. In provincie se expediază contra ramburs lei 130.

Permanentizarea stărilor excepționale

Libertatea presei, - o necesitate națională

Conferința d-nei Elena Ghiulea

La ultima ședință a Cercului femenin național-țărănesc, d-na *Elena Ghiulea* a vorbit despre *Permanentizarea stărilor excepționale în țară la noi*. D-sa a arătat că situația se datorește Constituției care acordă drepturi publice extrem de liberale, sub formă de declarațiuni de principii, dar nu prevede și puterea necesară de a le garanta prin sancțiuni și a le face viabile în practică. Și din această slăbiciune fundamentală, se desvoltă abuzul și bunul plac al autorității constituite.

In România, drepturile publice cetățenești sunt călcate în mod permanent în picioare. Generațiile tinere se ridică fără conștiința acestor drepturi, în virtutea cărora ar trebui să se desvolte, pentru a fi utile elemente de progres în desvoltarea țării. O realitate îngrijorătoare care într'o țară democrată ar impune o revoltă a spiritului public. La noi,—spune d-na Ghiulea, după ce analizează împrejurările specifice societății românești,—această revoltă pentru reintronarea drepturilor publice, este exclus să se producă.

La noi nu există o opinie publică ieșită dintr'un simțământ adânc și conștient al drepturilor și libertăților cetățenești.

Guvernanții au avut grijă ca această opinie publică să nu se formeze.

Cenzura și starea de asediu sunt apoi discutate din punctul de vedere al legalității, al necesității și al efectelor lor!

D-na Ghiulea stărue și desvoltă pe larg foloasele pe care le aduce presa liberă și mai ales necesitatea unei depline libertăți a presei în stadiul actual de organizare a statului românesc, când masele trebuesc educate și guvernul are nevoie de a fi controlat.

Pentru poporul românesc, încheie d-na Elena Ghiulea, libertatea presei e un bun indispensabil al tuturor. Statul trebue să-l respecte. Altmintrelea înseamnă să se stingă luminile neamului.

*

Au urmat discuțiuni la care au luat parte d-nele Maria Ulmann, Eliza Grigoriu, Marcu Raia, Brener, Tărnăuceanu, Maftei, Diaconu, Kratenstein, Sion, Bălăccanu etc.

St. V.

PROFITAȚI

și Dv. de avantajiile speciale pe care le oferă Societatea Anonimă de Telefoane acelora cari se abonează până la 15 Aprilie.

Dacă nu aveți încă telefon la domiciliu, acum e momentul cel mai nimerit de a-l instala cu un minimum de cheltueli și în chipul cel mai avantajos.

Instalarea imediată a telefonului fără nicio taxă de instalație și posibilitatea de a achita abonamentul în rate lunare, iată înlesnirile pe care le oferă Societatea Anonimă Română de Telefoane noilor săi abonați.

Așa dar, pentru o sumă modestă, ce reprezintă costul abonamentului pe timp de o lună, puteți avea imediat telefon la domiciliu.

SOC. ANONIMĂ ROMÂNĂ DE TELEFOANE

MAREA AGITAȚIE A CLERULUI

pentru menținerea prestigiului Bisericei dominante

Problema salarizării - Discuțiile din congresul preoțesc

Preoțimea ortodoxă se agită din nou. Ultimele frământări din rândul clericilor, lămuresc cu prisosință că biserica noastră dominantă este greu lovită.

In dorința de a informa precis cetitorii, ne-am adresat distinsului cleric ieșan prof. univ. Valeriu Iordăchescu.

St. Sa ne spune că preoțimea ortodoxă cere să i se acorde un minim legal și firesc de existență.

In baza promisiunilor d-lui ministru Al. Lapedatu, clerul a cerut în congresul general (la care au luat parte peste 1000 preoți), să se modifice art. 13 și 21 din legea de organizare bisericească și să se suprime curbele speciale aplicate pe salariile clerului.

Clerul nu cere decât satisfacerea revendicărilor recunoscute în mod formal, ca juste, și anume: modificarea legii de organizare bisericească; salarizarea integrală de stat atât pentru preoți cât și pentru cântăreți, pe baza bugetului cultelor din anul 1930.

In ce privește situația preoților extrabugetari, cari se găsesc în neagră mizerie, s'a cerut să se prevadă un fond în bugetul statului; iar pe viitor să nu se mai înființeze posturi extrabugetare.

*

In acțiunea pentru revendicarea drepturilor clerului, șefii Eparhiilor au răspuns cu însuflețire la apelul congresului preoțesc.

O ată dovadă înălțătoare de solidaritate și sacrificiu, au dat preoții care fac parte din adunările eparhiale și din partidul liberal. Aceștia au hotărât să-și înainteze demisiile în cazul când revendicările promise clerului, nu vor fi satisfăcute nici de data aceasta.

Pentru satisfacerea doleanțelor clerului s'au prevăzut în buget numai 40 milioane lei, din 145 milioane cât este necesar. In vederea complectării sumei trebuitoare, s'a propus înființarea „Casei Cultelor".

In congresul preoțimei care s'a desfășurat la București, s'a dat împuternicire comitetului central al Asoc. generale a clerului să continue acțiunea cu privire la salarizare.

Lămurirea poporului

In congresul preoțesc s'a mai hotărât ca preoții să explice norodului credincios, că biserica neamului nu poate fi umilită.

Bisericii trebue să i se acorde un minim legal de existență spre a se putea devota și de acum înainte, ca și în trecut, nobilei misiuni de educare a poporului românesc.

*

Părintele prof. univ. Valeriu Iordăchescu nădăjduește că guvernul va recunoaște drepturile clerului ortodox și va găsi o soluție mulțumitoare.

GR. SP.

Pentru 500 lei

o contribuabilă bătută

de perceptorii municipali

D-na Eti Haimovici din str. Ștefan cel Mare s'a prezentat la parchet, reclamând pe agenții de la percepția municipiului, d-nii Catană și Ghiorghiu.

Reclamanta susține că agenții s'au prezentat la casa ei în stare de ebrietate, cerându-i să achite o pretinsă datorie de 500 lei. La riposta contribuabilei, că nu are nici o datorie către primărie, aceștia ar fi insultat-o și lovit-o, aplicându-i și un sechestru pe întreaga mobilă din casă.

D-na Haimovici a cerut acționarea în judecată a perceptorilor, constituindu-se parte civilă cu suma de 25 mii lei.

Parchetul cercetează. REP.

Urmărirea unui comerciant

dispărut din localitate

Firma „Manor" din str. C. Negri 80, a introdus la parchet o reclamație în contra comerciantului H. Segal din str. Anast. Panu 11.

Firma reclamantă susține că, în baza unui contract de consignație, a încredințat acestuia mărfuri de mai multă valoare în sumă de 17 mii lei, și cu toate că a trecut termenul când marfa trebuea achitată, comerciantul Segal nu s'a prezentat să-și îndeplinească obligațiile.

Interesându-se, reprezentanții firmei „Manor" au aflat că d. Segal s'a mutat din localitate.

Reclamanții au cerut parchetului urmărirea debitorului dispărut.

Parchetul a dispus cercetări.

REP.

Moartea filologului Tiktin

O interesantă intervenție a d-lui prof. Iorga

La Berlin a încetat din viață savantul filolog H. Tiktin.

Defunctul era originar din Iași. Din nefericire, la noi nu i s'au valorificat meritele științifice, și Tiktin a fost silit să se expatrieze.

In legătură cu moartea lui Tiktin, s'a produs în Senat o interesantă discuțiune între d. prof. N. Iorga, și d. ministru I. Nistor.

Iată cum e relatată în ziare această discuție:

*

D. prof. N. Iorga: Fiindcă aici este un ministru, care este și profesor de Universitate și membru al Academiei Române, eu aș ruga ca, deoarece acum câteva zile a încetat din viață la Berlin unul din oamenii cei mai meritoși pentru cunoașterea limbii române, pe care noi l-am silit să plece din țară, nedându-i o bucată de pâine și a mers în Germania, la Berlin unde din cauza originei lui evreești a fost aruncat în cea mai neagră mizerie,—este vorba de Tictin, autorul vestitului dicționar,—nu este bine ca măcar după niei la Berlin să se intereseze de ceeace a rămas de la dânsul? Trebue să fi rămas de pe urma pregătirii dicționarului său un material foarte logat, și ar fi păcat ca după ce pe dânsul l-am lăsat să se prăpădească în condițiuni așa de triste să se risipească și rodul muncii de o viață întreagă a unui om așa de învățat, așa de modest, așa de bun, și cu atâta iubire față de acest popor, care trebuie să spunem că nu și-a făcut datoria față de dânsul. (Aplauze)

D. I. Nistor, ministrul muncei. Cred că observațiunea d-lui profesor Iorga este foarte potrivită, și noi nu putem decât să-i mulțumim, că ne atrage atenția asupra acestui fapt.

Voi interveni prin Ministerul de externe, ca să se facă cercetări acolo la Berlin, să vedem ce a rămas depe urma regretatului Tiktin și ce putem câștiga pentru promovarea științei românești. (Aplauze).

Cititi zilnic Opinia

Informații

x *Oficiul de turism* al județului Iași, se va întruni în ziua de 24 Martie la prefectura de județ, sub președinția d-lui prefect Th. Zippa.

x Eri după amează a avut loc înmormântarea rabinului *M. Z. Twersky.* Sicriul a fost urmat de fruntașii evreimei ieșene și de un public numeros.

x In curând va avea loc în saloanele Orfelinatului Evreesc, un festival artistic-literar organizat de secțiunea locală a „Partidului Sionist „Statul Iudeu". Regia a fost încredințat d-lui Ben Zvig. Conducerea Artistică H. Sachter. Conducerea muzicală Iulius Șmilovici.

x MATINEU TEATRAL.—Miercuri 25 Martie ora 3 p. m. (Buna Vestire), va avea loc la Teatrul Național un matineu popular cu comedia lui Molière „Școala Femeilor".

Joacă d-nele Silvia Botez, A. Marcopol și d-nii Rovințescu, Sion, Ionașcu Sava, Varduca, Grosariu și Botez.

Intrarea liberă. Garderoba obligatorie.

x A fost înaintat parchetului tânărul Victor Rusu din Str. Colonel Langa.

Acesta a fost găsit de autorități având asupra sa o stampilă, a percepției comunei Solca, fără a putea lămuri de unde o are.

Sunt bănuieli că numitul ar fi uzat de această stampilă în diverse împrejurări, în scop personal.

Se cercetează.

Familia Doctor H. Solomovici mulțumește din suflet, prietenilor și cunoscuților, cari au luat parte la durerea suferită prin pierderea scumpei lor

Ana Dr. Solomovici

x Soții Roza și Bernhard Liber din Călărași (Ialomița) au cerut Tribunalului să înființeze o proprire în mâinile Soc. „Sapirștein" din Șos. Națională, pentru orice sumă ce ar avea de dat d-lui Rubin Schaibovici, funcționar al acestei instituții cu titlu de salar, gratificații, tantieme etc. până la concurența sumei de 50 mii lei.

S'a fixat termen urgent de judecată.

x La 25 Martie va conferența, în aula Facultății de drept, d. prof. Nae Ionescu despre „Universalism și Naționalism".

Conferința este organizată de un cerc studențesc.

Un comerciant ieșan reclamat pentru fals

Administrația financiară de încasări și plăți a înaintat parchetului o gravă reclamație de fals în contra comerciantului M. Boiangiu din str. Anast. Panu.

Comerciantul în cauză este acuzat că, având de depus la Ad-ția financiară o sumă de bani drept taxă de fond sanitar, a falsificat o chitanță de a Ad-ției, sperând astfel să se acopere față de serviciul sanitar.

Faptul a fost însă descoperit și comerciantul a fost deferit spre cercetare cabinetului 4 de instrucție.

REP.

DE INCHIRIAT două camere cu antret și bucătărie, apă, canal, camară rece și camară pentru lemne cu lumină electrică în strada Trei Erarhi No. 2.

DOCAR nou, familiar, de vânzare. Doritorii se vor adresa în str. Anast. Panu 76 la d-l Segall.

Informații

x *S'A GĂSIT* pe str. Arcu vis-a-vis de Hotel Bristol (de către dl. Lazăr Grecea din str. Tăutu 14) *o legătură cu chei.* Cel ce le-a pierdut, le poate ridica dela ad-ția ziarului „Opinia".

x NASTURI, Cătărămi, formele cele mai noi, cu prețuri eftine la mag. ***Carnaval*** (vis-a-vis de Socec).

x Deținătorii de obligațiuni Imprumutul de Inzestrare a Țării 4½% din 1934 pot controla dacă aceste titluri au eșit la sorți sau cu premii la tragerile până astăzi inclusiv 1 Februarie 1936, adresându-se colecturei Campus și Bassa din Iași str. Lăpușneanu 16.

Informațiunile se dau în mod gratuit.

x PRELUNGIT 15 ZILE EFTINE la mag. ***Carnaval*** (vis-a-vis de Socec). Observați prețurile reduse în vitrine.

x *Dr. Rosenblatt* consultă pentru boli de plămâni și inimă în str. Lăpușneanu 18.

x POȘETE, ultimele noutăți, vinde eftin magazinul „***Carnaval***" (vis-a-vis de Socec).

x Pentru „Monitorul Oficial" orice fel de publicații se primesc la ad-ția ziarului „Opinia".

x NASTURI GANT ROYAL ultimele noutăți eftin la mag. „***Carnaval***" (vis-a-vis de Socec).

x DR. BRENER specialist mamoș, boli de femei. Cons. 2—8 d. a. Str. Banu.

Pentru debitanții de băuturi spirtoase

Administrația Financiară aduce pentru ultimă oară la cunoștința debitanților de băuturi spirtoase, că Direcția Generală a Monopolului Alcoolului a luat hotărârea de a ridica, pentru anulare, brevetele de licență ale acelora ce vor refuza de a se aproviziona cu produsele Monopolului, — spirt și rachiu.

La prima inspecție ce li se va face, dacă se va constata din carnetul de control că au refuzat a se aproviziona, ridicarea brevetului se va face imediat, fără nici o altă avertizare.

D-na și Dl.
ARRY. PULVER
aduc la cunoștință nașterea primului lor fiu
DOREL
Iași, Martie 1935

Trandafiri pitici 16 lei bucata
Gazon 40 „ kgr.
precum și semințe, răsaduri, bulbi de gladiobi, cane, Tuberoze, Trandafiri înalți, varietăți alese se găsesc la Florăria
DOMNIȚA RUXANDA
IAȘI, STR. LAPUȘNEANU

AZI la ROXY 2 ulme mari premiere în Iași
DRAGOSTE IN TAXI
Comedie vienezâ, cu muzică, vesele și antren
Al doilea film
Paganini cu Ivan Petrowitsch, Adelle Sandrock și Theo Linger

De închiriat
Strada Cuza Vodă 16, parter, proprietatea d-lui Emanoil Marcovici un apartament compus din 5 camere, parchetate, bae, calorifer. A se adresa la proprietar, la etaj.

DE INCHIRIAT în str. Lăpușneanu No. 6, în curte la stânga etaj I, o locuință compusă din 3 camere, parchetate cu sobe de teracotă, cu baie instalată, bucătărie, 2 intrări, liberă imediat. A se adresa la Banca Emanoil Marcovici, str. Ștefan cel Mare 15, Iași.

LICITAȚIE

Urmând a se pune în reparație imobilul parohial din ograda fostei biserici Sf. Neculai (Str. V. Conta), se face cunoscut celor interesați, că licitația se va ține: Luni 30 Martie ora 11 dim. în Biserica Cuv. Parasch ve.

Valoarea lucrărilor este de 50.000 lei.

Garanția de participare va fi de 2500 lei în efecte publice.

Devizul lucrărilor se poate vedea în fiecare zi la cântarețul ce locuește în curtea Bisericei, T. Dascalu. Ofertele se vor prezenta închise și vor fi însoțite de garanția mai sus menționată.

Se primesc și supra-oferte în ședință.

DOCTOR
ADRIAN ȘTEFĂNESCU
MEDIC DE SPITAL
Boli interne și nervoase
Consult. 4—6 p. m.
Str. I. G. Duca Nr. 16
(fostă Muzeelor)

Doctor Emma Stein
fost medic Secundar al Clinicei Dermato-Sifiligrafice
Boli interne de femei
Venerice - Sifilis
Consult. 3—5
Tel. 673 *Căpitan Păun 4*

Crema de Lăcrămioare

nevătămătoare, curață albește și catifelează pielea
Dep. Farmacia Dr. Beceanu Piața Halei.

DOCTOR
A. SOCOLOVSCHI
fost asistent la Spit. Colen tina
Specialist în boli și operațiuni de NAS, GÂT și URECHI
Inhalație cu ozon (electr.) electroterapie, raze, înaltă frecvență
Cons. 8½--9½; 12--2; 4--7
Iași str. Cuza Vodă 42

Raze, Unde-Scurte
Diathermie
DOCTOR
Gr. A. Dimitriu
Asistent universitar
Specialist în Boli de PIELE SIFILIS, VENERICE
Str. Lăpușneanu No. 3:
Cons. 2—4 și 6—8 p. m

DOCTOR
Corneliu Stoian
Genito-urinare, sifilis, venerice
Consultații 6—8
strada I. C. Brătianu 58

ULTIMA ORĂ

Audienţa de mâne la Palat a d-lui I. Mihalache

Bucureşti 23.—Audienţa d-lui Ion Mihalache la suveran, a fost fixată pentru mâine Marţi.

Şeful partidului naţional-ţărănesc, care se afla plecat la Topoloveni, s'a înapoiat astăzi dimineaţă în Capitală.

D sa a avut intrevederi cu fruntaşii naţional-ţărănişti aflători în Capitală.

Cercurile politice acordă o deosebită atenţie audienţii de mâine a d-lui Mihalache.

Programul D-lui Argetoianu

Braşov 23. — La Rugea a avut loc ieri o întrunire a Ligii Agrare.

D. C. Argetoianu a făcut o expunere a programului ligii, susţinând că trebue: rezolvată problema datoriilor, modificat sistemul impozitelor, intronarea unei noui politici mo e'are cu străinătatea, măsuri pentru asigurarea muncii agricole, etc.

„Trebue să sfârşim cu regimul de experienţă", a declarat d. Argetoianu.

„Să lichidăm o lată pentru totdeauna cu metodele greşite de guvernare"

D. Goga se pregăteşte pentru „bătălia cea mare"

Bucureşti 23. — Ieri s'a întrunit Comitetul executiv naţional-creştin.

Seara a avut loc un banehet în sala „Liedertafel".

D. Goga a declarat că se intră acum în faza de organizare a realităţilor, care va avea mari consecinţe pentru viaţa politică a ţării.

D. Goga a cerut partizanilor să fie gata pentru bătălia cea mare.

Demisia d-lui dr. Ilie Rădulescu

D. dr. Ilie Rădulescu, directorul ziarului „Porunca Vremii", care era şeful unui sector din Capitală, a demisionat din partidul naţional-creştin.

D. Goga a aprobat demisia.

Alegerile dela Banca Naţională

In adunarea generală de ieri a Băncii Naţionale au fost aleşi administratori delegaţi, d-nii Victor Slăvescu, Costin Stoicescu şi Băicoianu, iar cenzor d. Gh. Leon, care va demisiona din subsecretariatul dela industrie.

Toţi cei aleşi sunt partizanii d-lui Dinu Brătianu.

Suspendare

Ministerul de Interne a suspendat ziarul „Cuvântul Românesc", contra căruia d-nii Andrei şi Gafencu au interpelat în parlament că este răspândit de conducerea cercetăşiei prin toate şcoalele din ţară.

Ziarul ataca pe fruntaşii politici şi făcea propagandă antisemită.

Un „Marş al foamei" al şomerilor americani

Paris 23.—Astă noapte s'a anunţat prin radio din New-York că şomerii americani au hotărât să pornească într'un marş al foamei spre Washington.

Autorităţile iau măsuri pentru evitarea unor incidente.

70 ani dela întemeierea actualei Dinastii româneşti

La 10 Mai anul curent, se implinesc 70 ani de la venirea Regelui Carol I în ţară, când s'au pus bazele actualei Dinastii regale a României (1867-1936).

E vorba ca această aniversare istorică să fie serbată în chip deosebit.

Iar cercurile politice au găsit prilejul să afirme că ar fi caz să se păşească la o schimbare de guvern.

Astfel se zice că Suveranul ar vrea ca această dată istorică să fie prăznuită sub un cabinet de uniune naţională, sau în orce caz sub un regim de destindere internă.

Inregistrăm această versiune, însă nu vedem că ar exista semne serioase care să îngădue afirmaţiunea că s'ar produce, sigur, o schimbare de guvern.

D. ministru Victor Iamandi face vizite în jud. Iaşi

D. ministru Victor Iamandi a sosit Sâmbătă seara în localitate, fiind întâmpinat de fruntaşii organizaţiei locale.

Eri dimineaţă, însoţit de d. deputat I. Zipa, prefect Teodor Zipa, chestor Gh. Stamboliu şi alţi fruntaşi, a vizitat câteva comuni din judeţ. La Prigoreni—Tg. Frumos,—d. ministru Iamandi, a participat la sfinţirea bisericii refăcute şi la o adunare populară. Cu acest prilej a donat 5000 lei sătenilor nevoiaşi.

•

Astăzi d. ministru Victor Iamandi va face deasemeni vizite în judeţ.

Diseară va avea loc o consfătuire la locuinţa d-lui deputat I. Zipa unde se vor discuta chestiuni privind organizarea clubului local.

Mâine, Marţi, cu trenul de amiază, d. ministru V. Iamandi se reintoarce la Bucureşti.

După închiderea Parlamentului, d-sa va reveni în localitate unde va rămâne mai multă vreme, reluând vizitele în judeţ. ŞBLŢ

La Londra se asteaptă răspunsul Germaniei

Londra 23. — Negocierile dela Londra au avut drept rezultat încheierea unui acord complect între puterile locarniene.

Acest acord este complectat printr'o scrisoare a guvernului britanic, prin care acesta, osebit de obligaţiunile din tratatul dela Locarno, de pactele de asistenţă prevăzute în acord, garantează Franţa şi Belgia printr'o alianţă militară totală împotriva oricărei agresiuni neprovocate.

•

Germania fiind informată de încheierile consiliului Societăţii Naţiunilor şi statelor locarniene, va da probabil astăzi răspunsul ei.

In acest scop d. Von Ribbentrop a plecat la Berlin, unde se consfătueşte cu Hitler.

•

Consiliul Ligii Naţiunilor se întruneşte astăzi după amiază la Londra.

Dacă răspunsul german va sosi până la orele 4, va fi luat în discuţie de consiliu.

•

D. Hitler, în discursul ţinut aseară la Breslau, a declarat din nou că o eră pacea Europei pe timp de 25 ani.

Starea gravă a d-lui general C. Dumitrescu

Bucureşti 23 — Starea generalului C. Dumitrescu, fost inspector general al jandarmeriei, care a suferit un puternic acces la procesul dela Braşov,—s'a agravat în mod îngrijorător.

Bolnavul are complicaţii la splină şi este nevoie de imediată intervenţie chirurgicală.

Ieri a avut loc un consult de medici. S'a constatat că generalul suferind de diabet, nu poate suporta o operaţie, fără riscuri.

Aseară a avut loc un consiliu de familie.

Astăzi medicii vor avea un nou consult.

Balul „oamenilor în alb"...

„Oamenii în alb",— medicinişti evrei grupaţi în jurul soc. „Junimea medicală", au prilejuit Sâmbătă seara ieşenilor o... noapte albă.

Orfelinatul din str. Gh. Mârzescu, prefăcut din strădania unui comitet de doamne din buna societate evreească (în cap cu d-na Raia dr. Brenner) într'un autentic „Palat de amuzament", a reunit un public numeros şi cu dor de a petrece.

Şi într'adevăr, s'a petrecut de minune!...

Bufetul „A la mama acasă" servit de un grup de doamne sub ochiul de Argus al d-nei dr. Carc, D-nele Ing. Coca Cars, Paula Fischer,— serviabilă la extrem, avocat Cecilia Reitter, d-ra Hoffman, etc., au... săturat mulţimea.

D-na dr. Fischer-Iosipescu, d-ra Selly Burăchovici, d-nele drd. Re é Segall, Doruţa Lupu, au servit... pe gustul băutorilor.

La miez de noapte, un prelungit intermezzo artistic.

Un speach plin de ... muzical, urmat de pro... mereu aplaudat, susţinut de glasul de cristal, maleabil şi plăcut la auz al d-rei Beatrice Weisbuch. La piano d. Aurel Rabega, cu distinsă ţinută.

„The five white man jazz", au stârnit ovaţii.

In tot mersul nopţii, fetele în alb, d-rele drde: Sara Fixler, Sonia Dubitchi, Betty Gartenberg, Ella Volfsohn, Bett Măcărescu, Tuţa Rosenthal, etc., etc., „surori de caritate", grijulii şi gata a da oricui primul... ajutor.

D-nele: dr. Brenner, Silberstein, ing. Brill, şi restul de d-ne din comitetul de pregătire pot fi satisfăcute că intenţiile li s'au realizat din plin... REX

Infiinţarea „Consiliului economic"

Părerea d-lor senatori N. Gheorghiade şi prof. I. Botez

Comisiunile financiare, muncii şi agriculturii ale Senatului, s'au întrunit Sâmbătă seara sub preşidenţia d-lui C. Alimănişteanu, discutându-se proectul pentru crearea „consiliului economic" şi organizarea camerelor profesionale.

Dl. *N. Gheorghiade* se declară pentru crearea consiliului economic, arătând că în momente de aplicare a economiei dirijate el este o necesitate. Consiliul trebue să fie compus din practicieni, reprezentanţi ai camerelor profesionale, din delegaţi ai facultăţilor de drept, academiei comerciale şi politechnicei, din foşti miniştri, din guvernatorul Băncii Naţionale, directorul general c. f. r. etc. In acest caz uniunile camerelor profesionale trebue să dispară.

Dl. *I. Botez* aprobă înfiinţarea consiliului economic şi cere ca majoritatea membrilor să fie teoreticieni care sunt în legătură şi cu viaţa practică.

Alţi senatori s'au declarat deasemeni pentru creiarea consiliului economic, afară de d. Apostol Popa.

D-sa s'a pronunţat contra creerii consiliului economic, deoarece camerele profesionale prin uniunile lor îndeplinesc funcţiunea consiliului economic.

Discuţiile au rămas în continuare pe astăzi.

Luptă cu revolverele între un medic ieşan şi un poliţist

Medicul a fost rănit la picioare

Gardianul public Gh. Todirică din postul Mitropoliei, a zărit astă-noapte pe strada ... un domn bine îmbrăcat care purta o geantă şi se plimba agitat.

Faptul părând suspect, sergentul a cerut domnului în cauză să se legitimeze. Acesta însă şi-a continuat drumul, dar a fost urmărit de gardian.

In împrejurări încă nelămurite, s'a produs un schimb de focuri de revolver între cetăţean şi poliţist.

La un moment dat acesta din urmă a aruncat pe trotuar geanta şi a dispărut.

Gardianul, deschizând servieta, a găsit o serie de acte şi scrisori din care reiese că persoana în cauză este doctorul Toma Popescu-Berca din comuna Şipote jud. Iaşi. Deasemenea geanta mai conţinea manifeste ale grupărilor „Steagul ţării", „Frontul plugarilor", etc.

Sergentul a anunţat imediat chestura despre cele întamplate. Un comisar şi câţiva agenţi s'au transportat la faţa locului şi au făcut descinderi la toate imobilele din acea stradă.

Intr'o cameră dela hotelul „Luvru" a fost găsit doctorul Popescu-Berca. El prezenta două răni la picioare, provocate de gloanţele sergentului. Asupra sa s'a găsit un revolver.

Medicul a fost transportat la spitalul „Sf. Spiridon unde i s'au dat îngrijirile necesare.

Astăzi dimineaţă el a fost condus la circ. I-a, unde continuă cercetările. REP.

O fetiţă se plânge că a fost alungată de acasă

Pe strada Lăpuşneanu a fost găsită vagabondând fetiţa Chezela Marcovici din cartierul Ţuţora. Copila a fost condusă la poliţie, unde a povestit că părinţii ei o persecută şi ar fi alungat-o de acasă. In prezent nu are cu ce să se intreţină şi nici unde să doarmă.

S'a deschis o anchetă spre a se stabili dacă cele povestite de fetiţă corespund adevărului.

„NAŢIONALA"

Societate generală de asigurare

Fondată în 1882

Face asigurări de Viaţă, Zestre, Rente viagere, Accidente, Furt, Incendiu, Grindină etc.

Sediul Str. Lăpuşneanu 41

vis-a-vis de Hotel Palace

Două mari excursiuni 2 ZILE şi 8 ZILE

cu 50% reducere pe C. F. R.

IAŞI — BUCUREŞTI

ORGANIZEAZA WAGONS-LITS | COOK IAŞI

Prima: Plecarea din Iaşi Miercuri seara ***pentru 2 zile***

A doua: Plecarea Joi ora 13,55 ***pentru 8 zile***

Reduceri la hoteluri şi restaurante. — Locuri limitate. Inscrierila Agenţia WAGONS-LITS Piaţa Unirei 1.

Drama din Bucureşti

Tenorul D. Gâlman a fost ucis de soţia sa?

Bucureşti 23. — Drama pasională din Capitală a luat o turnură senzaţională.

Se pare că tenorul D. Gâlman nu s'a sinucis. Sunt bănueli temeinice că el a fost omorât de soţia sa Maria, care apoi şi-a pus capăt vieţii, lăsând o scrisoare prin care să se creadă că e vorba de sinuciderea amândorora.

In sprijinul acestei bănueli, s'a găsit un biletel prin care tenorul chema pe pianistul operei pentru Duminecă dimineaţă la orele 11 spre a face repetiţii pentru rolul ce-l deţinea în „Carmen".

De aici se deduce că Gâlman nu se gândea să moară.

Autorităţile continuă cercetările pentru lămurirea complectă a dramei.

ŢINE MINTE

82 82 82

AUR AUR AUR

OFER PREŢURI AMERICANE 82

Leon G., Brătianu 82

x Comitetul festiv care a organizat „Balul Presii" este convocat în şedinţă astăzi la ora 7 jum.

Comitetul Sindicatului ziariştilor este convocat în şedinţă la ora 8 jum.

Tr. Poliţ... Ieşeni

Un furt îndrăzneţ pe str. Bucşinescu

La poliţia locală s'a prezentat d. Emil Creţescu din str. Bucşinescu 41, reclamând că indivizi necunoscuţi au comis o spargere la locuinţa d-sale. S'a furat o importantă sumă de bani bijuterii şi diverse obiecte.

Se cercetează.

DIVERSE—A fost înaintată biroului de moravuri prostituata Adela Mireanu din str. Morilor 3, care acosta pietonii.

Informaţii

x In cercuri autorizate se afirmă că d. profesor C. Stamboliu va trece director la Liceul Naţional în locul d-lui Gh. Manoliu care iesă la pensie pentru limită de vrâstă.

x La spitalul „St. Spiridon" a fost internat locuitorul Ilie Madinschi din str. Râpei 10, care prezinta grave răni pe corp.

El a fost atacat şi lovit cu cuţitele de câţiva indivizi.

x Siropul Iodotanic Dr. Ratianu aprobat de Consiliul Sanitar Superior, se recomandă cu mare succes copiilor ymfatici, anemici, scrofuloşi şi rachitici pentru purificarea şi regenerarea sângelui, înlocuind Untura de Peşte. Nu produce jodism. Depozit Farmacia Dr. Ratianu, str. Cuza-Vodă 48.

ORA 12

D. George Brătianu contra extremismului

Bucureşti 23. — O delegaţie de intelectuali evrei s'a prezentat astăzi dimineaţă d-lui George Brăteanu.

Şeful liberalilor georgişti a declarat că nu înţelege să-şi însuşească nici una din formulele naţionalismului extrem.

„Fiţi încredinţaţi, — a adăugat d. Brătianu — că nu eu voiu lovi în drepturile dv., ce v'au fost accordate de un guvern prezidat de tatăl meu".

D-nii g-ral Cantacuzino şi Corneliu Codreanu reclamă la parchet pe G. Beza

Bucureşti 23.— D-nii Corneliu Codreanu şi general Cantacuzino au făcut reclamaţie la Parchet contra d-lui G. Beza, constituindu-se şi parte civilă.

D-nii Codreanu şi general Cantacuzino vor răspunde printr'o scrisoare publică la acuzaţiile aduse de d. Beza.

Vadul comercial

Bucureşti 23.—Proectul de lege al vadului comercial a trecut prin consiliul legislativ şi va fi depus astăzi la Senat.

•

Intrucât bugetul trebue votat până la 30 Mart, Camera va ţine câte trei şedinţe pe zi.

O donaţie a M. S. Regelui

Chişinău 27.—Ieri a avut loc adunarea anuală a Institutului Social din Basarabia.

D. prof. Gusti a anunţat că Regele a donat palatul regal din Chişinău, fundaţiilor regale.

Dr. L. JACOBY

Medic de Spital

BOLI DE COPII ŞI SUGARI

RAZE ULTRAVIOLETE

Iaşi, Ştefan cel Mare, 29

Telefon 639

Cons. 2—7 p. m.

Intrucât din cauza aglomeraţiilor de eri la filmul „Timpuri Noi" cu Charlie Chaplin foarte multă lume a plecat neavând loc, şi în urma cererilor şi insistenţelor publicului, Direcţiunea Cinematografului Trianon a decis să mai reprezinte filmul

TIMPURI NOI

cu Charlie Chaplin

NUMAI ASTĂZI LUNI 23 MARTIE la matineul întâi la ora 3, ca adaos la filmele

Din lacrimi s'a născut iubirea cu Garry Cooper şi Călăreţul fără nervi cu John Wayne.

Filmul „Timpuri Noi" va rula numai dela orele 3-4½, deoarece pleacă cu trenul de ora 6

x Fetiţa Leichi Chseler în etate de 6 ani, din str. Păcurari 149, a fost lovită şi ucisă de un automobil.

Dr. Tzaicu

Chirurgie, Gynecologie

Operează dimineaţa

Cons. între orele 3—5 zilnic Sanatoriul Iaşi, Carol 20

DE ÎNCHIRIAT în str. Vasile Conta 13 apartament compus din 4 camere, bucătărie, baie complect instalată—precum şi apartament compus din 3 camere luminoase în subsol şi acces la o pivniţă mare boltită. A se adresa propr. C. Steig, str. Trei Erarhi 9.

Dr. S. Streiff

fost asistent al Clinicelor urinare din Viena şi Berlin

Specialist în Boli şi Operaţii Genito-urinare

(Rinichi, Beşică, Prostată, Genitale)

Cistoscopie, Uretroscopie

Cons. 3—8 p. m.

Iaşi, Str. A. Panu 7 (lângă Şcoala Steaua)

ANUL XXXII No. 8688

ABONAMENTE

Lei 350 . . . . pe un an
» 180 . . . . » 6 luni
» 90 . . . . » 3 »
» 1000 . . Instituții publice

ATELIERELE TIPOGRAFICE
IAȘI. — STR. LAPUȘNEANU 37

Telefoane { Redacția 391 / Administrația 394 / Serviciul de noapte 367

1 LEU

MERCURI 25 MARTIE 1936

OPINIA

Ziar popular cotidian

Premii Gratuite
SERIA 65-a
Bon No. 22
TE DOR DINȚII?
DĂ-TI

Unde se vor duce banii de la apă!

Până acum, primăria avea un venit însemnat din exploatarea apei.

Deacum înainte, banii vor trece la Societatea Apelor,... adica, se vor duce pe gîrlă, cum se zice în grai popular.

Ca să înțelegem cine va încasa veniturile dela apă, e destul să arătăm cum va fi organizată administrarea Societății Apelor.

Societatea va avea un Consiliu de Administrație alcătuit din 12 membri. Din sânul acestui consiliu se vor alege: un președinte, un vice-președinte și un comitet de direcție compus din 4 membri.

Deosebit, Societatea va mai avea un director-general, mai mulți directori și procuriști.

Societatea va mai avea 5 cenzori titulari și alți 5 cenzori supleanți.

In fine, Societatea va angaja tot soiul de funcționari care, desigur, (conform obiceiului pământului) vor fi mai numeroși decât actualii funcționari dela serviciul municipal al apelor.

Din acest număr bogat de membri din aparatul de ad-ție a Societății, unii vor primi salarii frumoase; alții jetoane; și cu toții cote din beneficiu, plus gratificații. *E vorba de milioane lei pe an.*

Milioane de lei, care ar trebui să intre în casa primăriei, vor trece *inutil* în buzunarele unor particulari. Și dacă nu vor fi milioane destule pentru satisfacerea tuturor poftelor, se va spori prețul, și bieții ieșeni vor plăti apa cît nu face!

Dar nici ieșenii n'au de unde arunca bani pe gîrlă, și nici primăria foarte săracă nu-și poate permite luxul de a-și abandona veniturile în favoarea cîtorva particulari.

G.

Din toată lumea

Prefacerea Bucureștilor

Pentru a se da o perspectivă frumoasă Palatului Regal, — după ce va fi complect refăcut — fusese vorba să se dărâme Fundația Carol I și toate clădirile până în Bulevardul Brătianu, amenajându-se un frumos parc care să lege astfel Casa Victoriei de Bulevarul Brătianu.

De oarece însă Fundația Carol este monument istoric, s'a renunțat deocamdată la această expropriere și s'a decis decongestionarea în dreapta și stânga Palatului.

Astfel se va dărâma clădirea unde se află Hotelul și Palatul Imperial, precum și toate clădirile până la Palatul Ateneului.

In dosul Palatului Regal se vor dărâma cu încetul toate clădirile astfel ca în scurt timp să lege Palatul de grădina Cișmigiu.

Primele exproprieri au fost evaluate la 400 milioane lei, lucrările vor începe la 23 Aprilie anul acesta.

Iar în bietul Iași,... se face Societatea Apelor!

Feminism

Femeile din Anglia au în parlament o demnă reprezentantă, în persoana Lady-ei Astor, care ocupă un loc important în viața politică a Marei Britanii. Ea este prima femee aleasă deputat în parlamentul englez.

Lady Astor a debutat în arena politică din anul 1919 și deatunci mandatul ei de deputat a fost mereu reînoit.

Lady Astor e membră a partidului conservator și foarte apreciată în cercurile politice engleze.

Spiritul războinic

Un număr de 540 de elevi dela un liceu din Anglia, întrebați ce filme preferă, au declarat în majoritate, că le plac filmele cu război.

Acest lucru a produs consternare în Anglia, unde se știe că pacifismul genevez devenise un fel de religie a statului.

Statue

In comitetul special, se discută mult despre felul cum să fie împodobit socul formidabilei statui a lui George Mârzescu.

Se zvonise că la picioarele socului, în spatele statuei lui Georgel, va fi așezată o mică statue a lui Ionel Brătianu.

Era vorba să se găsească un loc, pe soclu, și pentru o stăjuetă a Regelui Ferdinand, al doilea.... colaborator al marelui Georgel.

Ca la noi...

Recenta ședință a Cortezurilor (Parlamentul spaniol) a fost teatrul unui scandal formidabil.

In timpul desbaterilor, deputații grupului de stânga, s'au încăierat cu membrii partidelor de dreapta, bătându-se cu scaunele și devastând întreg mobilierul. A fost nevoe de intervenția poliției și a... salvării!

Parc'ar fi în parlamentul din București!

Norocul cerșetoarei

Helen Drucke, o bătrână cerșetoare din orașul Bridgetown (Anglia), a căpătat de pomană o scrumbie, dela un băcan.

Ajunsă acasă, cerșetoarea tăind scrumbia, a găsit înăuntru 8 perle de o mărime neobișnuită.

Un bijutier a evaluat aceste pietre prețioase la suma de 1000 lire sterling (1 milion lei).

Conferința dela Roma

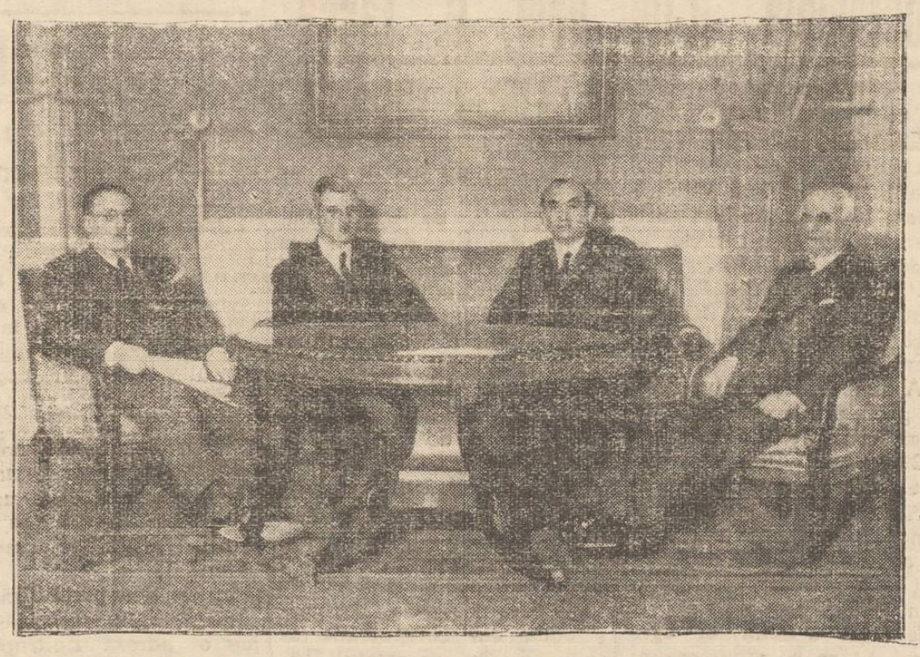

La Roma are loc conferința politică și economică dintre Italia, Ungaria și Austria. Cu acest prilej, s'au produs manifestațiuni entuziaste de fraternizare italo-austro-ungară. D. Mussolini își continuă acțiunea de sprijinire a intereselor maghiare și austriace, în dauna Micei Antante.

In clișeu (de la stânga la dreapta) d-nii: *Berger-Waldeneg* ministrul de externe al Austriei; *dr. Schuschnig* cancelarul austriac; *Gömbös* și *Kanya*, primul-ministru și ministrul de externe ai Ungariei. Tus-patru sânt oaspeții d-lui Mussolini și au fost primiți cu o răsunătoare manifestație de simpatie.

Scrisori din Paris

Triumful lui „Oedipe"

măreața operă a lui Enescu

Goethe, pentru a lăsa posterității celebra lui lucrare *„Faust"*, a muncit trei sferturi din viața lui. Enescu a conceput o îndrăzneață și covârșitoare operă la care a lucrat 30 de ani.

Începută pe când autorul era încă adolescent, opera a fost terminată astăzi în plină maturitate a talentului. *„Oedipe"*, nu e numai rezultatul unei admirabile inspirațiuni muzicale, dar și a unei puternice concepții filosofice. Enescu a fost mai mai întâi atras de o versiune a lui Sofocle, pe care o abandonă repede. Alte 2-3 livrete i-au reținut o clipă atenția; dar zădarnic. Subiectul ce trebuia să fixeze pentru totdeauna inspirația marelui poet al muzicei, i-a fost presentat mai târziu de Edmond Fleg. La lucru deci.

Iată însă că isbucnește războiul din 1914, care a întrerupt activitatea compozitorului. După semnarea păcii, genialul Enescu revăzu livretul cu oarecare modificațiuni, și de data aceasta, inspirația lui găsi în fine cadrul demn de ea, pentru a evolua în voe.

Toată viața lui Oedipe, dela nașterea la Teba, până la moartea în pădurile sfinte, e evocată în cursul celor 3 acte, în timpul cărora partițiunea foarte grea, urmează de aproape evenimentele. Această operă capitală, adaugă un nou triumf carierii atât de strălucite a artistului.

Nici odată publicul parisian n'a manifestat un entusiasm atât de sincer și spontan. „Oedipe", era așteptat atât de critici, cât și de amatorii de muzică, cu multa curiositate.

Afișele au anunțat în fine opera, și mulțimea celor ce au așteptat cu nerabdare, se precipită spre templul impozant al muzicii.

Așteptările au fost cu mult întrecute, și chiar cei ce sunt obișnuiți să defaime talentele contimporane, au fost siliți să recunoască că „Oedipe e de o puternică și îndrăzneață concepție muzicală.

Interpretarea a fost încredințată celor mai renumiți artiști. Pernet care a asumat rolul cel mai important, s'a arătat demn de încrederea ce autorul i-o acordase. Decorurile, costumele, mise en scene, erau de un lux cu totul neobișnuit Directorul operei, ce de foarte multă vreme ceruse ilustrului compositor privilegiul de a representa „Oedipe", n'a cruțat nimic, pentru a-l pune în evidență.

Intre culise, Enescu, calm, fără umbră de emoție, asculta cu multă atenție partitura, ca și cum ar fi auzit-o pentru prima oară. Succesul nu-l importă. Părerea presei? După însăși spusele lui,—îi e indiferentă. Dacă e favorabil, cu atât mai bine. Dacă nu, îi rămâne convingerea de a fi creat o operă conștiincioasă și sinceră. Conștiincioasă și sinceră? Nu.

Opera lui Enescu e acum clasată ca cea mai desăvârșită creațiune, din cei din urmă 20 de ani, și considerată ca o adevărată Capo d'Opera.

ALEB

Paris, Martie 1936

Măști de apărare contra gazelor

pentru funcționarii ieșeni

Ministerul de interne a cerut Casei de Asigurări Sociale, de a reține funcționarilor săi câte 80 lei, în schimbul cărora fiecare funcționar va primi o mască de apărare contra gazelor asfixiante.

Probabil că și celelalte autorități vor primi o circulară identică.

(Urmare în pag. 4-a)

ULTIMA ORA

Morții la tavă

sau Maimuțele la lucru

de *arhimandritul Scriban*
profesor universitar

1). Dacă nu s'ar fi întâmplat ca Bucureștiul să-și ducă morții la cuptor, nici la Iași n'ar fi răsărit un asemenea gând. Oameni nu lucrează mânați de simțul adevăratelor trebuințe, ci după cum aud că fac alții.

Dar aceasta e maimuțăria.

Dacă alții bat mingea pe gheață, cât de grăbiți au fost atâția din ai noștri de a-și rupe și ei picioarele la jocul numit *hockey*! Mâine-poimâne ai să auzi că începem și noi a bate mingea dea-călare, cum fac unii în America.

Nu cuminteşte pe nimenea știrea că zilele acestea a murit acolo un prinț persan, *Mdivani*, politicios de un asemenea joc. Pe oameni nu-i sperie moartea, ci frica de a nu fi ca alții.

Să fi maimuță, că numai atunci ești în bună rânduială. Deșărtăciunea e mai tare ca moartea.

Așa este și cu toată zbenguiala sportivă dela noi. De loc nu s'a pornit cu gândul la sănătate. Dovadă este că se bat ca chiorii, se umplu de sânge, sunt duși la spital iar unii și la cimitir. Zilele acestea, la Galați, nefericitul tânăr Gh. Butfai a fost dus cu jale la locașul de veci. Ce se întâmplase? Primise o puternică lovitură în pântece, la jocurile „sănătății", de l-a dat gata.

Poate acestea nu sunt altceva decât roada maimuțăriei: Să facem ca alții!

O fi bine, o fi rău?... Nu se întreabă. Temeiul este să fii „european". European însă la fleacuri, fiindcă la cinste, omenie, muncă,.. nu vrem să fim europeni.

Brăilenii, dacă au văzut că Bucureștiul are hipodrom, hop să aibă și ei. La alte trebuințe mai adevărate nu s'au gândit.

Așa e maimuța, trebuie să facă ce vede la altul, nu ce-i trebuie.

Au cheltuit ca chiorii, pe vremea belșugului. La rândul, cumpătare, economie nu s'au gândit.

Acum înghit în sec, iar hipodromul nu le ține de cald. Mult mai mult le ținea de cald, dacă se deprindeau să fie mai puțin cheltuitori.

2) In mijlocul unor asemenea apucături, care bântuie cumplit peste toată Țara Românească, hop și laşul, cu gândul la ars morții!...

Ei iacă, de asta bietei capitale a Moldovei nu-i mergea bine, fiindcă până acuma nu punea morții la tavă! De-acuma, tot belșugul are să vie peste ea, fiindcă dă! are să fie... ca Bucureștiul și ca Europa!

Oh, sfântă nerozie, care nu vede ce-i trebuie bietului om, dar vede căi verzi pe pereți!

Ei, și ce are să fie, oameni buni, dacă aveți să vă ardeți morții? Are să curgă pe Bahlui lapte și miere?

Oare cu de alde astea dregem noi spărturile orașului?

Adică socotiți că morții nu stau destul de bine în pământ și socotiți că are să le meargă mai bine pe grătar?

Oh, oameni, fără simțul trecutului, fără gustarea vieții de baștină! Iașul bisericilor și al mânăstirilor să mai fie acum și orașul omului fript!

Dar se zice că Iașul e ora-

Continuarea în pag. 2-a

Cîteva amănunte

din viața savantului H. Tiktin

Am anunțat că la Berlin a încetat din viață doctorul *H. Tiktin*, originar din Iași, ginerile lui Candrea.

Câteva amănunte din viața marelui filolog, cred că vor interesa pe cititori.

Tiktin a fost profesor la Liceul Național. Adânc cunoscător al limbei române, avea totuși o intonație influențată de cultura germană, ceia ce nu plăcea elevilor liceului, din cursul superior. Era totuși iubit și stimat de colegi. Se creiase în acea vreme seminarul român din Berlin și Tiktin dorea să fie numit profesor acolo; vroia să-și continue dicționarul român, pe care îl începuse la Iași. Nu știu dacă l'a terminat. Pentru a se muta la Berlin, Tiktin se hotărîse să treacă la religia creștină.

Familia sa și evreii de atunci făcură imposibilul, pentru a-l face să renunțe la botez. I se oferise și rabinatul șef din București, de oarece era și un mare talmudist.

Tiktin refuză categoric. Și după ce se terminară formalitățile necesare, trecu solemnitatea botezului în Capela Seminarului Veniamin, naşul fiind Take Ionescu, prin delegație.

Faptul s'a produs fără multă reclamă,—iar Tiktin continuă să aibă relațiuni cu evreii;—dar susținea că s'a botezat din convingere.

Soția sa a rămas evreică și armonia căsniciei n'a suferit nimic,

Intr'un an, d-na și dr. Tiktin veniră la Iași, pentru a-și vedea familia. Se întâmplase ca această vizită să aibă loc în zilele pe Paște mozaic.

I-am vizitat. In cameră, totul era pregătit ca pentru Paștele evreesc. Pe masă azimă, ouă, cartofi și mâncări special evrețti.

Tiktin nu refuza aceste mâncări pentru a nu-și jigni soția; probabil chiar că-i plăceau căci... nu sunt rele.

DAN

Cronica muzicală
de WRATISLAVIUS

TEATRUL NAȚIONAL

Al II-lea Concert al pianistului Ruda Firkusny

Mai repede decât am sperat,— n'au trecut nici trei luni și marele pianist Firkusny s'a abătut din nou, pe la noi. In seara de Vineri, o mulțime entuziastă a sărbătorit această reapariție a artistului, ce a știut să se impună atât de brillant cu prima audiție absolvită la finele lui Decembrie trecut.

Tânărul necunoscut de atunci (parc'a fost mai eri—alaltăeri) venind acum în condițiuni atât de favorabile — sub impresia încă vie a răsunetului ce a găsit arta sa minunată în sufletele noastre, n'a făcut decât să continue succesul—cu o amplificare ce frizează triumful.

De la primele acorduri ale *„Fanteziei" (Bach)* am putut vedea nu numai, că interpretul se găsește în excelentă dispoziție sufletească și tehnică, dar se stabilise d'un coup și o strânsă comisiune între artist și mulțimea ascultătoare. Așa de intensă era această legătură, încât divina *„fugă"*, plină de poezia cantilenei și de dificultățile presărate de geniul lui *Bach*, a răsunat într'o atmosferă de profundă religioziîate, dându-ne putința de a seziza toată bogăția minunatei palete a nuanțelor ce știu, atât de pur, să le imprime degetele lui *Firkusny*. Dar am mai putut — de data aceasta în grad și mai pronunțat ca la debut, să mai precizăm o latură importantă a artei lui *Firkusny* și anume: extraordinara măestrie în *mânuirea pedalei*. Rar un artist la care elementul acesta firesc de alt-fel, în anumită măsură, la ori-ce pianist, să știe grada cu atâta nuanțe de uluitoare precizie și într'un sincronism neobișnuit, (—ades numai o măsură!) din două părți, fie simultan fie chiar înaintea rostirei tonului următor, exteriorizarea unei intenționi.

Cu un cuvânt: umilor în desciplina pedalei. De la cele mai subtile pianissimo până la tunetul dezlănțuit al unui maximum de forțe, era o adevărată desfătare, nu numai să auzi melodia, sau să vezi lucrând pe clape a unor degete de vrăjitor, ci să și observi, cum gândul se concretizează în mâni, în picioare (la pedală). ba în tot trupul adolescentului, binecuvântat de zei cu atâta dărnicie.

E de mirat atunci că a găsit în sufletul nostru o rezonanță atât de adâncă redarea extraordinară a divinei *Waldstein Sonate a lui Beethoven*? Caut în sacul fără fund al amintirilor și nu dau de-un nume, care să fie legat de interpretarea acestei sonate. Poate *Lamond*, pe vremuri unul din cei mai buni interpreți ai operei beethoveniene. Dar sunt mai bine de 2 decenii de atunci...

Dl. *Firkusny* a dat încă o strălucită dovadă nu numai că e înarmat cu cele mai rare posibilități technice, dar că posedă în grad excepțional și darul de a înfățișa opera interpretată în stilul și gândirea autorului. De la *Bach* la *Beethowen* ca să termine cu *Chopin*, spre care, cum am spus și'n data primă, artistul pare să aibă o deosebită înclinare. Celelalte numere — opere mai scurte, le privim, unele (*Smetana* și *Jora*) ca pagini de omagiu, altele (*Rarel Poulenc* și chiar *Stravinsky*) ca simple intercalări pentru a prezenta un program mai polichrom.

Noi avem însă față de un artist o anumită comportare — specială. Vreau să spun: cu cât acesta e mai de rang, cu atât devenim și noi mai exigenți. Și deaceia suntem

Continuarea în pagina 2-a

Constipatul este un veşnic nemulţumit, un veşnic abătut!

Istovit, ne:ormit. cu gura amară, cu capul greu, constipatul este un intoxicat cronic, căci intestinele lui leneşe, n i pot e imina zilnic şi nici în mod suficient, otrăvurile ce se adună în corp!

Purgativele obişnuite -- săruri, b l n, uleiuri -- cu timpul obişnuesc intestinul, il irită şi-l imbolnăvesc grav (colite)!

Ev taţi aces.e consec nţe de astruoase şi grăbiţi-vă însănătoşirea prin

Ceaiul CISBEY

Laxativ şi depurat v ideal, compus numai din plante.

A e a ţune binef c toare asupra tubului d gest v, asigurând scaune uşoare şi regulate şi este întăritor pentru intest n, ficat, rinichi; curăţă sângele, el m nând toa e produsele toxice din organism.

CEAIUL CISBEY este delicios de băut chiar fără zahăr.

Preţul lei 60.— cutia de 100 gr., la toate farmaciile şi droguriile din ţară. Dep. pt. Ceaiul Cisbey: Bucureşti III, To mnei. 103. Cereţi mos re gratuite!

Reumatismul ne tratat devine aproape totdeauna cronic şi se poate spune, fără ca să fim prea exageraţi, că bucuria de a trăi este atunci gonită din existenţă. Se ştie că această boală este cauzată de îngrămădirea de acid uric; trebue deci să ne scăpăm de el. Altădată se dădea salicylat: nu vom insista asupra numeroaselor sale inconveniente. In zilele noastre există un remediu universal recunoscut şi intrebuinţat întotdeauna cu succes contra tuturor formelor de reumatism: este

URODONAL

cel mai puternic dizolvant eliminator al otrăvei urice

Profesorii cei mai eminenţi din lumea întreagă îl recomandă şi fac ei înşişi cure regulate.

Voi cari suferiţi de reumatism, gută, sciatică, lumbago, turburări hepatice, calculi, luaţi Urodonal: este singurul tratament care vă poate reda sănătatea.

LA FARMACII ŞI DROGUERII

Fabrica de cărămizi Socola

(telefon No. 37 şi 41)

a Societăţei Anonime de Locuinţe Eftine şi Construcţiuni

din Iaşi Str. Cuza Vodă No. 48 (Palatul Băncii Moldova)

vinde cărămizi pline şi găurite, ţigle şi sobe de teracotă de calitate superioară cu preţuri reduse

Banca Em. Marcovici

Iaşi, Str. Ştefan cel Mare 15

cumpără şi vinde orice titluri şi acţiuni la cursul Bursei din Bucureşti.

Stă la dispoziţia onor. public cu orice informaţiuni de Bursă în mod cu totul gratuit

— La cumpărarea covoarelor orientale — de orice mărime, adresaţi-vă direct primei surse

TEBRIZ

EXPOZIŢIE PERMANENTA

Strada Lascar Catargi No. 43

Cumpărând la prima sursă realizaţi 50 la sută reducere faţă de ambulanţi. Rugăm a ne vizita spre convingere

Toată lumea este fotogenică la STUDIO GUSTY

Prin munţi şi prin sate, în văi şi la oraşe

renumitul preparat Gastro D. pătrunde repede, se strecoară sigur în cele mai depărtate colţuri, în cele mai ascunse sate, câştigă oamenii simpli şi se impune celor cu totul civilizaţi, se revarsă ca un fluviu binefăcător, culegând pe unde trece dureri şi necazuri şi dizolvându-le pentru totdeauna. Ca o solie cerească este primit peste tot cu braţele deschise, cu inimile vesele, pentrucă înainte de Gastro D. a sosit vestea împrăştiată în toată lumea că puterea lui de tămăduire n'a fost încă întrecută.

Drept dovadă, d-na Tücop Adolf din cam. Bruţcu, jud. Trei-Scaune, ne scrie:

Pot să spun că Gastro D. este un medicament minunat. Dat fiind că după intrebuinţarea primului flacon mi s'au potolit durerile nervoase ale stomacului şi durerile de cap au încetat, vă rog să-mi ma trimiteţi un flacon de Gastro D.

Reprezentanţa g-rală: Farmacia Thoiss, Bucureşti calea Victoriei 124.

Costul unui flacon lei 130.

Ce-i cu tifosul exantematic?

Această grozavă boala care în timpul ultimului războiu a secerat atâtea vieţi, şi-a făcut o subită reapariţie. Ce e de făcut? Cum putem lupta fiecare în parte contra flagelului? Printr'o higienă mai severă; desigur, ca în faţa oricărei epidemii ameninţătoare, dar mai cu seamă prin fortificarea organismului. Un trup debilitat de anemie, istovit de prea multă muncă e o poartă deschisă pentru orice boală.

Fără şovăială, şi nu mâine, ci astăzi trebuie să începem o cură cu celebrul vin tonic Tonoglobine Irradié. Copiilor mai mici le vom da sirop Tonoglobine Irradié conţinând aceleaşi elemente regeneratoare. Şi unii şi alţii îl vor lua cu plăcere, fiindcă acest incomparabil tonic are şi un gust delicios. Prin el, vă însutiţi şi înmiiţi numărul globulelor roşii din sânge şi opuneţi cea mai puternică rezistenţă epidemiilor.

Imbogăţiţi-vă sângele prin Tonoglobine Irradié căci adevărata bogăţie e sănătatea.

Ca valul trece ce e val, durerea însă cu Noval.

Cereţi la farmacii cutii originale

Ateneul Tatarași

Conferinţa D-lui prof. G. Taşcă şi Concertul D-rei Lucia Burada

Duminică, Ateneul Tatarași şi-a ţinut obicinuita sa şezătoare. De data aceasta, şezătoarea a avut un caracter de o deosebită distincţie.

Profesorul G. Taşcă, fostul nostru ministru dela Berlin, a vorbit despre greutăţile vremurilor noastre.

A analizat cu spiritul d-sale de profesor de economie politică, criza economică dela 1929 incoace. A arătat greşalele ce s'au făcut an cu an, în economia noastră naţională, ajungând la concluzia că cea mai mare greşală a fost zdruncinarea creditului, prin eşalonarea pe timp prea indelungat a datoriilor agricole. „Să se fi redus creanţele oricât, spune d. Taşcă, dar să se fi executat pentru restul de plată până la sânge".

A urmat Concertul d-rei Lucia Burada dat în folosul Ateneului.

Violonista de necontestat talent şi-a ales din cele mai frumoase bucăţi ale marilor muzicieni: Beethoven—*Sonata primăverii* şi Mendelsohn, concert în mi minor. La pian, maestrul Antonin Ciolan. Chipul în care a executat d-na Lucia Burada aceste două bucăţi de muzică clasică, ni-a arătat că d-sa a ajuns la desăvârşită maturitate.

A cântat apoi Hora stacato de Dinicu, Heifetz, Polichonelle serenade de Kreisler, Odinioară de d-na Barberis şi două din compoziţiile tatălui d-sale, regretatul Th. Burada.

In *Berceuse* al „tatei" a pus atâta inimă, atâta duioşie, încât a impresionat profund pe cei ce-au avut norocul s'o asculte Duminică la Ateneu.

Prin aclamaţii nesfârşite, i s'a cerut să repete şi a repetat, până când publicul a înţeles că-i ceruse prea mult...

ASISTENT

Mica Publicitate

DE VANZARE imobil 6.0 m² 3 apartamente confort moderr, venit 100.000 lei. Preţ avantajos. A se adresa Tăutu 11 la proprietar. Intermediari admisi.

DE VANZARE vie 24 ha. 7 ½ pe rod. Viţă algeriană 7 ani. Pământ cal. 1 platou şi coastă. Casă de zid. Cramă nouă acoperită cu ţiglă, 4 km. de oraş. Preţ avantajos. A se adresa str. Tăutu 11 la proprietar. Intermediar admis.

DE INCHIRIAT în str. Academiei 1, Piaţa Unirii vis a vis de Hotel Traian:

4 (patru) camere, bae etc. ocupate de d. I. Leibovici.

3 (trei) camere, bucătărie, etc. etc. ocupate de dl. Dr. Goldstein. 2 (două) camere pentru birou fost ocupate de Asigurarea „Dacia-Rom". A se adresa la cancelaria Orfelinatului Neuschotz str. Academiei 3

DE INCHIRIAT în str. Vasile Conta 13 apartament compus din 4 camere, bucătărie, baie complect instalată—precum şi apartament compus din 3 camere luminoase în subsol şi acces la o pivniţă mare boltită. A se adresa propr. C. Steig, str. Trei Erarhi 9.

DE INCHIRIAT două camere cu antret şi bucătărie, apă, canal, camară rece şi camară pentru lemne cu lumină electrică în strada Trei Erarhi No. 2.

DE INCHIRIAT apartament cu 3 camere; lumină, apă, canal, curte, beci, în str. Sf. Atanase No. 9. Se poate vedea zilnic între 10—1 şi 5—6 p. m.

PIERDUT Buletinul Biroului Populaţiei Iaşi No. 4925 din 26 Aprilie 1921 pe numele de Harandău Ştefan din strada Bădărău 30

Cine-l va găsi şi va uza de el, şi nu-l va depune autorităţilor în drept, va suferi consecinţele legei. Acest buletin se declară nul.

Al II-lea Concert al pianistului Ruda Firkusny

Continuarea din pag. I-a)

extrem de pretenţioşi faţă de d-l *Firkusny*. La care se adaogă şi al doilea considerent, acesta mai mult de notă — locală. Noi, aci în Iaşi, rar auzim artişti mari de tot. Şi când vine unul, am dori să ne deie cât mai mult şi cât mai bun. In loc de 5-6 horoprogram-uri, pe care lumea le ascultă în forfoteala plecării, e mai bine ca în programul propriu zis să figureze încă o piesă a la „*Waldstein*" de pildă (sau vreo parafrază de *Liszt*) şi nu măruntişurile ce-au figurat acum.

Ne permitem notarea acestor mici deziderate, cu gândul, că la o nouă audiţie (pe care o dorim cât mai curândă) se va ţinea seama de ele. In care caz dl. *Firkusny* va fi din nou obiectul unui uragan de aplauze şi strigăte de admiraţie ale mulţimii ce a ştiut s'o înflăcăreze prin arta sa dumnezeiască. Aş spune, că va recolta şi mai multă recunoştinţă, mă tem însă că premitem imposibilul. Intr'atât era lumea toată de sinceră când l'am aclamat frenetic pe tânărul maestru *Firkusny*.

...In seara de Vineri 20 Martie, un tânăr vrăjitor a săpat o dâră adâncă în răbojul datelor frumoase ale sufletului nostru.

W.

O explicatie a „Epitropiei Sf. Spiridon"

în chestia concursului de externat

Examenul nu se casează

Primim:

Profesorii Universitari, Medici Primari ai Casei Sft. Spiridon, fiind convocaţi în Colegiul Medical sub preşedinţia Domnilor Epitropi şi în urma celor expuse referitor la memoriul studenţilor candidaţi la concursul de Externat, s'a pus la vot dacă urmează să se caseze concursul, hotărându-se că *nu este cazul de a se casa examenul*, urmând ca el să continuie spre bunul mers al serviciilor acestei instituţiuni.

Pe de altă parte Societatea Studenţilor în Medicină a trimis o adresă Epitropiei în care între altele—scrie — în legătură cu concursul de Externat:

„Ne-am dat seama că sesizarea Societăţii noastre în această chestiune a fost inutilă şi intempestivă şi că buna noastră credinţă a fost înşelată. In faţa acestor fapte suntem obligaţi să retractăm conţinutul adresei anterioare şi să constatăm cu satisfacţie că Onor. Epitropia nu s'a dezinteresat nici de data aceasta de problemele vitale a marei Instituţiuni ce o conduce şi n'a rămas nepăsătoare în faţa nevoilor studenţimei mediciniste".

Cu aceste lămuriri, opinia publică poate vedea că în chestiunea concursului de Externat Epitropia nu s'a abătut o clipă dela căile legale.

Şi precizarea unor studenţi

Mai primim următoarea precizare:

Candidaţii care cer anularea concursului ca ţinut ilegal prin faptul amânării lui, ei înşişi au cerut această amânare care a fost aprobată de Epitropia Spit. Sf. Spiridon prin aceasta nu s'a călcat intru nimic dispoziţia art. 69 din regulament care prevede ţinerea concursului în prima jumătate a lunei Mart.

Alegerea comisiei examinatoare s'a făcut de ai, conform dispoziţiei art. 72 din regulament. Comisia eşită a doua oară la sorţi, nu e identică cu prima. In al doilea rând comisia examinatoare e compusă din: Preşedinte, un medic primar, membrii fiind 2 medici secundari, asupra cărora nu poate plana nici cea mai mică îndoială, toţi obţinând calificative optime la orice concursurile care le-au trecut.

Subiectul imputat de aceşti candidaţi că nu ar fi din domeniul micei chirurgii, se găseşte tratat în mica chirurgie.

Afirmaţia că s'ar fi copiat în timpul tezei n'are nici un temeiu, întrucât n'a fost nici o reclamaţie în sensul acesta în timpul lucrării.

Inadmisibil este de a se imputa comisiei faptul că ar fi cunoscut lucrarea vreunuia dintre candidaţi, în timpul citirei, lucrările fiind sigilate şi deschise şi citite de cineva străin de comisie.

Membrii comisiei notând separat punct cu punct părţile bune şi rele a lucrărilor, le-au apreciat după meritul fiecăreia.

La cele de mai sus, adăogăm şi concluziile Colegiului medical, care găsind netemeinice punctele contestaţiei, a aprobat continuarea concursului, în unanimitate.

Primiţi, etc.

Costea Popovici Maria

Lupu Petrache

Cucoş Eugen

Costea Hristu Neculai

x Laboratorul de analize medicale, chimice şi microscopice Dr. Ratianu autorizat de Minist. Săn. Publice, execută analize complecte de urină, spute, secreţiuni, etc. precum şi orice analize ce interesează industria, comerţul şi higiena alimentară. Iaşi, Cuza Vodă 48.

Aniversarea naşterii lui Mendale Moicher Sforim

Duminică 29 Martie va avea loc în sala Orfelinatului evreesc aniversarea centenarului naşterei genialului clasic evreu—Mendale Moicher Sforim, supranumit bunicul literaturii evreeşti.

Vor referа numeroşi intelectuali ieşeni printre cari d. M. Isac Moscovici, Dr. Ghelman etc. Va urma un program artistic, regisat de talentatul artist Dally Westler, cu concursul cercului dramatic al studenţilor evrei (A. G. S. E.). Se va reprezenta între altele, o scenă din „Fişke Şchiopul".

Matineu popular la „Naţional"

Mercuri 25 Martie crt. ora 3 p. m., va avea loc la Teatrul Naţional un mare matineu popular. Se va juca frumoasa comedie „Şcoala femeilor", piesă în 5 acte de Molière, cu ansamblul teatrului: Cezar Rovinţescu, Silvia Botez, Gh. Sion, Athena Marcopol, P. Ionaşcu, P. Varduca etc. etc.

Spectacolul este pus în scenă de d-na Gina Sandri.

Intrarea liberă, garderoba însă obligatorie.

Două mari excursiuni 2 ZILE şi 8 ZILE

cu 50% reducere pe C. F. R.

IAŞI—BUCUREŞTI

ORGANIZEAZA WAGONS-LITS | COOK IAŞI

Prima: Plecarea din Iaşi Mercuri seara **pentru 2 zile**

A doua: Plecarea Joi ora 13,55 **pentru 8 zile**

Reduceri la hoteluri şi restaurante. — Locuri limitate.

Inscrierile la Agenţia WAGONS-LITS Piaţa Unirei 1.

Morţii la tavă

(Continuare din pag. I-a)

şul luminii... Apoi omul luminat nu se ia ca orbul după tot ce zboară. El ştie că zboară şi o mulţime de fleacuri. El nu se ia după altul fără temeiu propriei sale gândiri.

Are deci temeiuri pentru arderea morţilor?

N'are niciunul. Largi coaste de dealuri (dealungul Sărăriei) stau goale de locuinţe şi semănături. Deci este loc pentru toţi morţii.

Atunci ce căutaţi cu cuptorul morţilor?

Iaca aşa, ca să fim ca alţii. Ce? nu voiţi să fim în Europa?

Da, vreu, dar *ca oameni*, nu ca maimuţe. A veni cu arderea morţilor e a face ispravă de maimuţe, fiindcă nu e nevoie de ea. In schimb, e pentru cei vii.

Dar pentru acelea nu se stârnesc duhurile. Nici nu se vede ce e de făcut pentru cei vii.

Ca să vezi însă ce e de făcut pentru aceştia... e nevoie să fii ceva mai mult decât maimuţă. De aceia, afară cu maimuţele dela întocmirea treburilor româneşti!

Iaşul are cea mai ticăloasă pâne. Totuşi nicio mişcare în această privinţă.

In leş omori copiii prin avort şi nu păţeşti nimic.

Atunci cum de nu sunt văzute aceste nevoi ale viilor, dar ne-a prins grija morţilor?

Eh! dacă n'am fi maimuţe! Atunci am sluji cu altă inimă şi altă pricepere bietul neam

Informaţii

x D. dr. Caudere, medicul şef al municipiului, face zilnic inspecţiuni, mai ales prin periferii, luând mereu măsuri pentru prevenirea tifosului exantematic.

x Domnii membrii cotizanţi ai societăţei „Junimea Israelită" şcoala primară „M. şi B. Wachtel" sunt rugaţi a lua parte la Adunarea Generală, care va avea loc Duminecă 26 April ora 10 a. m. 20 membrii pot depune lista de candidaţi, care se primeşte în cancelaria şcoalei până Vineri 25 April.

In cazul când nu se adună numărul de membrii legal, Adunarea va avea loc Duminica viitoare cu orice număr de membrii prezenţi.

x D. dr. Bulău, directorul regiunei sanitare, a plecat din nou în inspectarea celor 9 judeţe ale inspectoratului, — complectând şi veghind la aplicarea măsurilor de apărare, împotriva tifosului exantematic.

x SERBAREA COPIILOR — Se aduce la cunoştinţa publicului, că în ziua de Mercuri 25 Martie (Buna-Vestire) la ora 5 p. m., va avea loc în saloanele „Cercului Militar" o mare serbare a copiilor dată sub patronajul „Cercului de Gospodine".

Părinţii sunt rugaţi a lua parte în număr cât mai mare, împreună cu copiii lor, fiind una din cele mai frumoase ocazii pentru a-şi putea distra.

x *Familia profesorului G. Ibrăileanu* mulţumeşte cu recunoştinţă tuturor celor care, prin prezenţa lor ori prin scris, au luat parte la durerea pe care a încercat-o cu tre-

x CEAIUL COLONIEI ŞCOLARE — Societatea Colonia şcolară „Spiru C. Haret" are onoarea să invite lumea doritoare să petreacă în cerc familiar, câteva ore plăcute, la Ceaiul dansant, ce se dă astăzi Marţi 24 Martie a. c. ora 7 (19) la Cercul militar. Bufet delicios cu preţuri minime va sta la dispoziţia publicului. Ţinuta absolut fără pretenţie.

x La poliţie se află depusă o poşetă de damă, care conţine diverse acte, un loz dela loteria statului şi alte obiecte. Poşeta a fost găsită în stradă.

x **Preschimbarea bonurilor de premii** „Opinia seria 64 se face zilnic între 4-7 d. a. la ad-ţia ziarului strada Lăpuşnanu 37.

x D. dr. Focac, chirurgul Spitalului „Dr. Gheleter", a operat transfuziune de sânge, cu un succes deplin. Un student, intern al spitalului, şi-a oferit sângele cu mare devotament.

x *Dr. Rosenblatt* consultă pentru boli de plămâni şi inimă în str. Lăpuşneanu 18.

x Deţinătorii de obligaţiuni Imprumutul de Inzestrare a Ţării 4½% din 1934 pot controla dacă aceste titluri au eşit la sorţi sau cu premii la tragerile până astăzi inclusiv 1 Februarie 1936, adresându-se colecturei Campus şi Bassa din Iaşi str. Lăpuşneanu 16. Informaţiunile se dau în mod gratuit.

x Pentru „Monitorul Oficial" orice fel de publicaţii se primesc la ad-ţia ziarului.

x DR. BRENER specialist mamoş, boli de femei. Cons 2|8 d. a. Str. Banu.

Ocazie unică Magazinul de Incălţăminte „QUADRAT"

Iaşi Str. Ştefan cel Mare No. 15

Pentru a da numeroşilor săi clienţi posibilitatea de a se aproviziona în plin sezon de încălţăminte cu preţuri eftine a decis să înfiinţeze

O lună eftină

care începe Sâmbătă 14 Martie a. c.

Calităţi şi forme superioare.

Importanţa stokului nostru şi preţurile de orientare de mai jos sunt o oglindă fidelă că nu trebue să cumpăraţi niciun fel de încălţăminte pentru bărbaţi, dame şi copii înainte de a ne fi vizitat.

Pantofi tennis cu talpă cauciuc	dela lei 60	per.
Pantofi de casă eleganţi de piele toate cul.	70	„
Pantofi complect cauciuc marca Quadrat	80	„
Pantofi de lac şi box pentru copii	Lei 95	„
Pantofi p. şcolari şi şcolăriţe	„ 145	„
Pantofi de satin pentru dame	„ 175	„
Pantofi de damă toc trotteur	„ 195	
Pantofi de damă toc L. XV	„ 245	„
Pantofi de damă chevreux şi antilopă	„ 275	„
Pantofi bărbăteşti box şi lak	„ 245	„
Pantofi bărbăteşti cu talpă creppe	„ 325	„

Profitaţi de această unică ocazie.

Economie la fiecare pas

PRIN TALPA NEINTRECUTA ÎN DURABILITATE

PALMA OKMA

Talpa Palma Okma este IMPERMEABILĂ, ELASTICĂ şi EFTINĂ

Se întrebuinţează la tălpuirea oricărei încălţăminte mărindu-i durabilitatea.

DURABILITATE ÎNSEMNEAZĂ ECONOMIE

Şcoala Superioară de Arte şi Meserii Iaşi

INŞTIINŢARE

Se aduce la cunoştinţa celor interesaţi că Duminică 29 Martie 1936 ora 9 se va ţinea adunarea generală a Comitetului şcolar de pe lângă Şcoala Superioară de Arte şi Meserii din Iaşi str. Sărăriei 2.

La ordinea de zi fiind:

1) Descărcarea comitetului de gestiunea 1934 | 935.

2) Votarea bugetului pe exerciţiul 1936 | 937.

Dacă la prima şedinţă nu se va întruni numărul regulamentar de membri, atunci adunarea se va ţinea Duminică 5 Aprilie a. c. la aceiaşi oră cu orice număr de membri vor fi prezenţi.

Comitetul

KOPROL, pastila de ciocolată cunoscută de toată lumea combate cu maximum de eficacitate: DIGESTIA ANEVOIOASA, CONSTIPAŢIILE, INFECŢIUNILE APARATULUI DIGESTIV MIGRENA

KOPROL Purgativul ideal

Asociaţia aviatică c.f.r. filiala Iaşi

s'a înfiinţat ieri în localitate - Solemnitatea de la gară - Distribuirea premiului „colonel Boyle"

Eri dimineaţă a avut loc la direcţiunea exploatării c. f. r.-Iaşi solemnitatea înfiinţării unei filiale a asociaţiei aviatice c. f. r. din Bucureşti. D. Emil Niţescu, directorul regional c. f. r. care a prezidat consfătuirea, a făcut o expunere asupra rolului şi importanţei acestei asociaţiuni.

Procedându-se apoi la alegerea unui comitet de conducere, au fost desemnaţi d-nii: ing. Mitescu (şeful atelierelor c. f. r. Nicolina) preşedinte; ing. Gheorghiu (inspectorul Traţiunei c. f. r.-Iaşi), vicepreşedinte. Au fost proclamaţi membri de onoare d-nii: general Toma Dumitrescu, comandantul corpului IV armată; Oswald Racoviţă, primarul oraşului; Th. Ţipa, prefect de judeţ; Traian Bratu, rectorul universităţii; Petre Bogdan, decanul facultăţii de ştiinţi şi d. prof. univ. Procopiu. Au fost aleşi membri consilieri tehnici mai mulţi ofiteri din flotila de aviaţie Iaşi, în frunte cu d. comandor Constantin Argeşanu, precum şi d-nii: colonel Mihăescu şi cpt. Vârlănescu, delegaţii marelui stat major pe lângă clubul inspectoratul c. f. r. Iaşi.

D. Anghelescu, inspector de control din Bucureşti, a arătat că scopul asociaţiei aviatice c. f. r. este de a pregăti piloţi şi mecanici de aviaţie din cadrele numerosului personal tehnic ceferist.

*

După amiază a avut loc în sala căminului cultural c. f. r. Râpa Galbenă, o mare adunare, urmată de festival. Au luat parte d-nii generali: Toma Dumitrescu, Gh. Ionescu, comandantul garnizoanei Iaşi; colonei: Manafu, şeful marelui stat major al corpului IV armată; Cocorăscu, comandantul regimentului VII roşiori; Caracaş, Bogdan, precum şi mai mulţi ofiţeri ieşeni, în special din arma aviaţiei.

Şedinţa a fost deschisă de către d. ing. Emil Niţescu.

D. comandor Const. Argeşanu, comandantul flotilei de aviaţie Iaşi, a arătat că poarta o deosebită admiraţie celei de a doua armată a ţării care este c. f. r.

Vorbeşte apoi d. Anghelescu, inspector de control din Bucureşti, care arată că până în prezent s'au înfiinţat filiale ale asociaţiei aviatice c. f. r. la Arad, Galaţi, Chişinău, Braşov şi Cluj. Acuma la Iaşi şi apoi la Cernăuţi.

La urmă d. N. Athanasiu, şeful staţiei Iaşi, a vorbit despre activitatea Casei culturale şi sportive c. f. r. „A. D. Xenopol".

Anunţă că anul acesta premiul „Colonel Boyle" se acordă acarului Miron Dumitru din staţia Nicolina care cu sacrificiul persoanei sale, a scăpat dela moarte o doamnă cu doi copii.

A urmat un bogat şi variat program artistic-cultural.

REP.

Sport

„Phoenix"--Baia-Mare

învinge Textila cu 3-1

Foot-ballul a cunoscut Duminică o zi mare.

Peste 2000 spectatori au asistat la matchul care se dispută pentru „Cupa României".

„Phonixul" are lovitura de începere şi ajunge în careul ieşenilor. Aceiaşi acţiune se repetă. Sereny II trage şi mingea ricoşează din pieptul lui Bucur, în propria-i poartă. Prin passe precise, oaspeţii înaintează şi acelaş Sereny trage de aproape: 2—0 pentru Phonix.

La un scurt interval, Prassler înscrie al treilea goal.

Se prevede o înfrângere la scor a Textilei. Un 11 m. este ratat de Theodoru J. Ieşenii revin şi în urma unei frumoase acţiuni, Pipa I, înscrie punctul de onoare.

In repriza doua, apărarea Textilei, bine organizată, respinge atacurile Phonixului. Un al doilea penalty, este prost executat de Baleos, ieşenii pierzând un punct sigur.

D. Tică Illescu a condus cu autoritate formaţiile: *Phonix Baia Mare*—Ferencz, Ardos, Holzman, Manu, Savo, Prassler II, Prassler I, Freiberg, Sereny II, Sereny III, Stetz. *Textila M. W.*: Wasiliewschi I, Cotruţă, Bucur, Theodoru J., Pawlowschi, Gherasim, Pipa I, Heghedus, Baleos, Ficaca, Wasiliewschi II.

SEMN.

x „Chino-vinul „Dr. Ratianu cu China, Kola, Guarana, Gentană şi Glicerofosfat de Calciu întăreşte organismul, dându-i vigoare. Se recomandă cu mare succes convalescenţilor, şi anemicilor, mărindu-le pofta de mâncare. Depozit. Farmacia Dr. Ratianu Cuza Vodă 48.

Societatea „Amicii Poloniei" Iaşi

...Aduce la cunoştinţa membrilor Societăţii: activi, din Comitet, fondatori şi patronaj, că în ziua de 25 Martie curent, ora 10,30 dimineaţa se va ţine adunarea generală anuală, la sediul Societăţii: Universitatea, Strada Carol, Laborator de geologie.

La ordinea zilei:

1) Alegerea noului Comitet.

2) Dare de seamă asupra activităţii Comitetului pe anul 1935 şi descărcarea vechiului comitet.

3) Programul activităţii pe anul 1936 şi votarea bugetului.

4) Diverse chestiuni, privind Societatea.

In caz dacă numărul membrilor prezenţi nu va fi legal, în ziua de 29 Martie curent (Duminică), ora 10,30 dimineaţa se va ţine a 2-a adunare generală cu orice număr de membrii prezenţi.

Adunarea generală este autorizată de Onor Comandament al Corpului 4 Armată prin autorizaţiunea No. 27996 din 21 Martie 1936.

Preşedintele Societăţii Profesor Universitar

Ion Atanasiu

Un plasament excelent...

sunt cei câţiva Lei plătiţi în plus pentru un bec „TUNGSRAM" Economia de curent al acestuia vă despăgubeşte înzecit ceea ce economisiţi la cumpărarea unui bec „eftin".

BECUL TUNGSRAM

CRUŢĂ OCHII, CONSUMĂ PUŢIN!

Fabrica de Cărămidă dela Abator

Fostă „Fraţii Rameder"

Vinde cărămidă presată de mân şi găurite cu preţuri de concurenţă.

Pentru orice informaţiuni adresaţi-vă la

Biroul din Strada Ştefan cel Mare 21

Falşuri săvârşite

în numele unui comerciant ieşan

Comerciantul Simon Zeleanu din str. Cucu, proprietarul unui depozit de vinuri din str. Anast. Panu, a reclamat justiţiei următorul caz:

Acum câtva timp, s'a prezentat la depozitul d-sale d. Meer Leibovici din str. Cucu cu o scrisoare din partea cumnatului său, d. Pincu Leibovici cârciumar din Nicolina, prin care acesta-i cerea o cantitate de vin.

D. Zeleanu a efectuat comanda.

Peste câteva zile, Meer Leibovici s'a prezentat din nou cu o scrisoare, cerând o altă cantitate de vin.

Ulterior, d. Zeleanu, întâlnindu-se cu semnatarul scrisoarei, comerciantul Pincu Leibovici, acesta a contestat semnătura susţinând că n'a dat nimănui vreo scrisoare.

Reclamantul cere să se facă o anchetă în ceiace priveşte acest caz.

Parchetul a dispus cercetări.

REP.

Un comerciant acţionat în judecată

pentru o poliţă semnată în falş

O curioasă reclamaţie a fost prezentată parchetului de către d. David Potaşnic din str. Canta.

Reclamantul susţine că, fără să fi semnat cândva vreo poliţă către „Banca de Credit Mărunt" din localitate, se vede astăzi executat de numita instituţie în baza unei cambii semnate de d-sa.

D. Potaşnic susţine că a fost semnat în falş şi cere să se facă cercetări spre a se afla cine i-a falşificat semnătura.

Ceiace-i mai curios, afirmă reclamantul, este că la proces a fost citat prin afişare, deşi falşificatorul a indicat precis adresa — şi hotărârea de executare a fost dată în absenţa sa.

Parchetul a ordonat cercetarea cazului.

REP.

Noul comitet al Soc. Azilul de bătrâne „Maria Catargi"

Duminică 22 Martie, ora 4 p. m., a avut loc adunarea generală a membrelor Societăţii de Binefacere a Azilului de Bătrâne „Maria Catargi" din strada Buzdugan.

Şedinţa a fost prezidată de doamna *Elena Meissner*, preşedinta de onoare a Societăţii.

Adunarea generală a aprobat gestiunea pe anul financiar 1935 şi proectul de buget pe anul 1936.

In urma unor vii discuţii, vechiul comitet format din d-na *Virginia Gheorghiadi*, preşedintă; d-nele Maria Krupenschi şi Natalia General Iliescu, vice-preşedinte; d-na Luisa Colonel Vrabie, secretară; d-na Ortansa Popovici, casieră; d-nele Elvira Căp. Vasiliu, Didina Apostoi, Suzetta col. Irimescu, Elena Catargi, Elena Terenzescu şi dr. Lucia Borcea, membre,—este în ocuit printr'un vot al adunării generale, fiind realeasă ca preşedintă doamna *Virginia Gheorghiadi*. Se procedează la alegerea apoi a noului comitet, în persoana doamnelor: *Ortansa Popovici*, casieră; *prof. Floreta Eârsănescu*, secretară de şedinţă; Maria Krupenschi, Jeana General Sava-Goiu, Elvira Colonel Saal, Elvira căp. Vasiliu, prof. Floria, Papastopol şi Didina Apostoi, membre.

x A apărut *Tainele Bisericii Creştine ortodoxe* cu deosebire dintre noi, catolici şi sectanţi de *Preotul N. V. Hodoroabă*. De vânzare la librării. Lei 20.

Ultimile noutăţi în stofe şi mătăsuri pentru sezonul de primăvară au sosit la mag.

KRATENŞTEIN

vinde mai eftin ca la oricare desfacere

Contravenţii la legea repausului duminical

Poliţia locală a efectuat alte controluri severe la toate brutăriile din oraş. S'au încheiat numeroase procese verbale de contravenţie tuturor brutăriilor care n'au respectat repaosul duminical.

S'au confiscat 83 pâini albe şi 145 negre, dela brutăria Lupu Goldştein din str. Ţuţora 60.

*

Poliţia a mai încheiat proces verbale de contravenţie la legea repaosului duminical, băcanilor F. Segal din str. Brăteanu 111; Avram Şapira din str. Brăteanu 127 şi cârciumarului Schvartz din str. Mârzescu 21.

Reclamaţie împotriva unui antreprenor

D. C. A. Ionescu, institutor pensionar domiciliat în str. Sărărie, a introdus la parchet o reclamaţie de abuz de încredere împotriva antreprenorului Gh. Văsescu din str. Nicolina.

D. Ionescu afirmă că a încredinţat acestuia mai multe titluri de stat pentru a-i folosi ca garanţie la o licitaţie.

Deşi a trecut termenul pentru care titlurile i-au fost încredinţate, d. Văsescu nu le-a restituit.

Parchetul cercetează.

REP.

x BUNA-VESTIRE—Mâine Mercuri, se va prăznui cu mare solemnitate hramul bisericei „Buna-Vestire". Serviciul religios se va oficia de către un sobor de preoţi. La frumoasa solemnitate va asista, se afirmă, şi I. P. S. S. Mitropolitul Nicodim.

x D. cpt. dr. Sabaresse, comandantul cohortei de cercetaşi „Mihail Kogălnicianu" şi-a înaintat demisia din această atribuţie.

Demisia a fost primită.

Dl. Constantin Luca roagă rudele şi prietenii să ia parte la parastasul de 40 zile pentru sufletul lui soţie

Mariana C. Luca

ce va avea loc Mercuri 25 Martie la Mănăstirea Socola orele 10 jum. dimineaţă.

O lămurire

Primim:

Domnule Director,

In virtutea dreptului de apărare, vă rog respectuos a insera în Onor dvoastră ziar, următoarele:

In ziarul Opinia No. 8677 din 12 Martie 1936 se află un articol cu titlul, *Agresiune într'un local din piaţa Sf. Spiridon*, în care sunt implicat subsemnatul, că aşi fi lovit cu o sticlă de sifon în cap, pe Haim Formagiu, şi aşi fi dispărut.

Pentru acei de bună credinţă, declar că nu cunosc pe acest individ Haim Formagiu, nu am lovit pe nimeni cu sticla de sifon, şi...nici nu am dispărut.

Primiţi D-le Director respectul şi stima mea

CONSTANTIN VRABIE

Iaşi, str. Hanciuc No. 20.

Adunarea generală a profesorilor secundari

Doamnele şi domnii profesori secundari sunt rugaţi să participe la adunarea generală care va avea loc în localul Cercului Joi 26 Martie cor., ora 5 p. m.

La ordinea zilei:

1. Rezultatul Congresului extraordinar de la Bucureşti.

2. Darea de seamă anuală a activităţii secţiei Iaşi.

3. Discutarea ordinei de zi a adunării generale dela Temişoara.

4. Alegerea delegaţilor pentru Congresul dela Temişoara

5. Diverse.

Luaţi Vinul Tonic Dr. Beceanu poftă de mâncare, somn bun.

Depozit: Farmacia Dr. Beceanu piaţa hotel Iaşi

Informaţii

x *Conferinţa d-lui prof. Scriban* — Sâmbătă 28 Martie, ora 6 p. m. va conferenţia în Aula Universităţii, sub auspiciile cercului „Arhiva", d. prof. A. Scriban, despre: „Jargonul cărturarilor noştri de astăzi".

E vorba de « ovrigarii şi surtucar » d-lui Scriban.

x PROCES LITERAR—In sala Camerei de Comerţ, Duminică 29 Martie, ora 4 p. m. va fi judecat în proces literar romanul „Adela" de G. Ibrăileanu.

Vor lua cuvântul în acuzare şi apărare d-na av. Maria Ţintiă, d-nii av. M. Petrea, Schelpner şi M. Gr. Constantinescu.

Va urma un bogat program artistic.

..când.. vă doare capul, luaţi DALIN

Mâine Mercuri 25 Martie 1936 la Teatru Phonix RECITAL DE DANS Liubova Banc Mihail Gabovici fruntaşii teatrelor de balet din Moscova

Biletele rămase, la Braşcu

Aviz către elevi

Inspectoratul şcolar fiind sesizat de Minist. de Instr. Publice, a dat circulări la toate şcolile din Iaşi ca să asiste obligator la filmul istoric şi cultural Jeana D'Arc care rulează săptămâna aceasta la Phoenix.

Direcţiunea acestui cinematograf anunţă că a făcut preţuri speciale pentru elevi.

Mâine Mercuri, Sâmbătă şi Duminică au loc matineuri speciale cu preţuri mici, dimineaţa la ora 10

Doamna

Dr. C. Parhon Ştefănescu

Medic Primar al Spit. Socola

Boale nervoase şi ale glandelor cu secreţiuni interne

Consult. 2—4 p. m.

Strada I.C. Duca No. 16 (fostă Muzeloi)

Institut de Electro-radiologie medicală

Dr. GH. COSTIN

Medic radiolog la Dispensarul pentru Profilaxia Tuberculozei şi Asigurări Sociale Iaşi

Specializat la Paris şi Viena

Radioscopii, radiografii, radioterapie (tratament cu raze X) Diatermie, Raze ultra-violete etc.

Consult. 3—5 p. m.

Str. Petru Rareş No. 9

DOCTOR

S. Goldstein

Strada Academiei No. 1 (vis-a-vis de Hotel Traian)

Boli de Femei

Deneprice — Sifilis

Diatermie

Tratamente cu

Unde ultra-scurte

pentru Metrite, Salpingo-ovarite, Blenoragie cronică, Prostatită, Impotenţă, Fiebită, Reumatism Artrite cronice. Cons. 11—1, 5—7

Clinica Chirurgicală DOCTOR TZAICU din Sanatoriul Iaşi strada Carol No. 20

Pregătită în permanenţă pentru chirurgia de urgenţă

Radiodiagnostic, Radioterapie superficială şi profundă, Diatermie, Ultraviolete, Ginecologie, boli interne, nervoase, excluse contagioasele şi nervoşi turbulenţi.

Pentru preoţi, învăţători, militari, şi toţi funcţionarii publici reduceri speciale — Salvarea la dispoziţie. — Tel. 248

ULTIMA ORĂ

SEMNIFICAŢIA AUDIENŢEI D-LUI MIHALACHE

In cursul săptămânii va fi primit la Palat şi d. prof. N. Costăchescu

Bucureşti 24.— D. Ion Mihalache care se afla la Dobreşti, a fost înştiinţat telefonic că audienţa la Palat i-a fost fixată pentru ieri după amiază.

D. Mihalache s'a înapoiat în cursul dimineţii de ieri în Capitală şi a avut întrevederi cu d-nii dr. Lupu şi Madgearu.

La orele 5 d. Mihalache s'a dus la Palat şi a fost imediat primit de Rege.

Audienţa a durat până la ora 6 jumătate.

*

După audienţă, solicitat de ziarişti, d. Mihalache a declarat:

— „Sunt mulţumit că am putut într'o audienţă de o oră şi jumătate, să fac Majestăţii Sale o expunere completă asupra situaţiei".

— Şi acum ce intenţii aveţi? — l-au întrebat ziariştii.

— „Voiu raporta celor în drept, a răspuns d. Mihalache.

*

Şeful partidului naţional-ţărănesc a avut apoi o consfătuire cu d-nii dr. Lupu, Virgil Madgearu şi Mihai Popovici, examinându-se situaţia în urma audienţii.

În cercurile politice se comenta aseară optimismul ce-l manifestau fruntaşii naţional-ţărănişti.

*

D. Iuliu Maniu soseşte în cursul săptămânii la Bucureşti.

Se afirmă că d. Maniu nu va face nici o dificultate d-lui Mihalache.

Audienţa d-lui Costăchescu

Ziarele apărute astăzi dimineaţă în Capitală anunţă că în cursul acestei săptămâni va fi primit în audienţă şi d. prof. N. Costăchescu, preşedintele Sfatului parlamentar naţional-ţărănesc.

În urma audienţelor fruntaşilor naţional-ţărănişti, şedinţa de Sâmbătă 28 Martie a comitetului executiv va avea o importanţă deosebită în ce priveşte orientarea şi acţiunea viitoare a partidului.

Dl. M. G. Bujor

s'a înapoiat dela Moscova

Bucureşti 24. — Azi dimineaţă a sosit în Capitală, venind dela Moscova, d. M. Gh. Bujor, cunoscutul fruntaş socialist.

Solicitat de ziarişti, d. Bujor a făcut următoarele declaraţii;

— „În U. R. S. S. am văzut răsărind zorile unei civilizaţii socialiste.

Realmente se creiază acolo o lume nouă, nu numai materialmente, ci şi oameni noi.

Oamenii sunt desbrăcaţi de orice invidie, concurenţă sau ură.

Dar ca să cunosc în deaproape Rusia Sovietică, mi-ar trebui de patru ori patru luni, cât am stat eu acolo".

x În şedinţa de ieri a Camerei s'a pus pentru a doua oară la vot, excluderea d-lui deputat V. Solomon pentru 20 de şedinţe. Obţinându-se iarăşi vot nul, d. Virgil Solomon nu mai poate fi exclus.

GERMANIA RESPINGE PROPUNERILE DE LA LONDRA

ŞI NU ADMITE CONTROLUL TRUPELOR INTERNAŢIONALE

Insă propune continuarea tratativelor

Paris 24.— Agenţia Havas anunţă din Londra că consiliul Societăţii Naţiunilor, care urma să se întrunească ieri după amiază, şi-a amânat şedinţa cu 24 ore, pentruca să se aştepte răspunsul Germaniei.

D. Litvinov ceruse ca şedinţa să aibă neapărat loc astăzi după amiază, indiferent dacă va sosi, sau nu, răspunsul Germaniei.

*

Londra 24. — Membrii delegaţiei germane au declarat că răspunsul cancelarului Hitler va sosi în cursul zilei de astăzi.

Răspunsul negativ al Germaniei

Berlin 24.—Cancelarul Hitler a avut aseară o lungă consfătuire cu d-nii von Neurath şi von Ribbentropp, până târziu după miezul nopţii, hotărându-se răspunsul Germaniei la memoriul statelor locarniene.

Hitler respinge răspicat admiterea trupelor internaţionale, chiar sub o formă simbolică; precum şi a celorlalte propuneri care lezează suveranitatea Germaniei.

Hitler face o serie de contrapropuneri şi formulează continuarea negocierilor.

Rusia ia măsuri militare la graniţa Poloniei

Moscova 24.— La comisariatul de apărare de Stat a avut loc o consfătuire specială, sub preşedinţia mareşalului Vorosilov. La această consfătuire au fost examinate rezultatele convorbirilor diplomatice internaţionale la Londra, precum şi măsurile militare, luate în ultimul timp de Germania.

Mareşalul Voroşilov a prezentat d-lui Stalin concluziile acestei consfătuiri şi d. Stalin a aprobat, ca sub titlul de măsuri preventive, patru corpuri de armată sovietică de pe frontiera de vest (adică de pe frontiera Poloniei) să fie puse în stare de alarmă.

Avioane militare germane zboară deasupra teritoriului francez

Strasburg 24 — Două avioane germane au zburat ieri la o înălţime foarte mică (50 metri) deasupra cartierelor mărginaşe ale Strasburgului.

S'a stabilit că erau avioane militare, ale căror numere au fost notate de autorităţile militare franceze.

Aviatorii germani au luat numeroase fotografii.

Alt monoplan a zburat deasupra localităţii Pirmassen.

După 20 minute, acelaş aparat a fost semnalat deasupra localităţii Wulfof.

Toate avioanele s'au retras apoi spre frontiera germană.

Fabrica de lumînări

de la Mitropolie

Sub supravegherea atentă a d-lui arhitect Mihai Stoian, s'a făcut montarea completă a fabricei de lumânări de la Mitropolie.

Sâmbătă, în prezenţa personalului secţiei economice în frunte cu părintele consilier V. Mihailescu, s'a făcut sfinţirea fabricei. Serviciul religios a fost oficiat de P. C. arhim. Macarie şi diaconul Ghemnazie Cerbu.

Fabrica îşi va începe activitatea în cursul săptămânei acesteia.

A fost interzis congresul invalizilor

Bucureşti 24.— Guvernul a interzis congresul invalizilor, care urma să aibe loc mâine la Bucureşti.

O româncă s'a sinucis la Florenţa

Florenţa 24.—Aici s'a sinucis tânara supusă romancă Maria Stoica.

Ea s'a aruncat din turnul unei biserici şi a căzut pe un automobil.

Cauzele sinuciderii nu se cunosc.

De la 1 Mai

Iaşul va fi legat de provincie cu trenuri automotoare

Eri a sosit în localitate d. inspector Vulpe, dela direcţia generală C. F. R. Dsa va lua ultimele măsuri în vederea introducerei de trenuri automotoare pe liniile: Iaşi-Dorohoi-Botoşani-Vereşti; Iaşi-Hârlău; Iaşi-Bârlad; Iaşi-Bălţi şi Iaşi-Chişinău.

Noile trenuri vor începe să circule dela data de 1 Mai. Ele sunt fabricaţia uzinelor Malaxa-Bucureşti.

Tren atacat de bandiţi

pe linia Leorda-Dorohoi

Autorităţile ceferiste locale au fost înştiinţate că, astă noapte trenul de marfă Dorohoi-Leorda a fost atacat de bandiţi.

Hoţii, rămaşi necunoscuţi, profitând de ocazie că trenul mergea încet, s'au suit în vagoane încercând să le devasteze. În tren se aflau mărfuri, şi lucruri de valoare.

Personalul trenului prinzând de veste, a dat alarma; trenul a fost oprit în câmp, iar hoţii alungaţi.

Se fac cercetări.

S'a agravat starea

d-lui general C. Dumitrescu

Bucureşti 24.— Din Braşov se anunţă că starea generalului Dumitrescu s'a înrăutăţit.

Pe lângă vechiul diabet, s'a ivit şi complicaţiuni.

Splina s'a mărit mult, încât necesită o urgentă operaţie. În urma avizului medicilor, această operaţie nu poate fi făcută, fiind riscantă.

Lucrări edilitare

în curtea Mitropoliei

În acţiunea de înfrumuseţare a Mitropoliei Moldovei, I. P. S. Nicodem este ajutorat şi de autorităţile locale.

Astfel d. primar O. Racoviţă a dispus pavarea porţiunei de cale, dela Palatul metropolitan până la poartă.

*

În scopul de a deschide o perspectivă frumoasă Mitropoliei, I. P. S. Nicodem a dispus tăerea brazilor şi copacilor nefolositori, sădind în locul lor pomi mai mici; iar pe marginea aleelor s'au pus răsaduri de flori.

Făcându-şi drum spre locaşul de închinăciune dela Mitropolie, credinciosul ieşan va avea totodată prilejul să constate o gospodărie aleasă, cum numai pe vremea marelui mitropolit Iosif se putea vedea.

S.

Furt la locuinţa unui colonel ieşan

Poliţia locală a înregistrat o reclamaţie din partea d-lui colonel în dic Ştefăniu din str. Sărărie 56, care se plânge că astă-noapte s'a comis un furt la locuinţa d-sale.

S'au întreprins cercetări pentru identificarea răufăcătorilor.

— Numitul Petru Dobru din Calea Călăţii, fiind găsit cu lucruri de furat, a fost înaintat poliţiei.

DIVERSE — Biroul judiciar cercetează pe individul Gh. Caşcal din str. Ipsilante, găsit suspect pe stradă.

Informaţii

x Eri în Capitală a încercat să se sinucidă prin strangulare, dna Tantzi Dumitrescu, văduva unui poliţist superior din Bucureşti. Din cercetări s'a stabilit că ea era amanta tenorului Gâlman dela opera din Cluj, care s'a sinucis împreună cu soţia sa.

x Consiliul de Război a achitat pe d. căpitan medic Haim Moise din Reg. 37 Inf. care fusese acuzat de luare de mită.

x Teatrul Naţional a hotărât serbătorirea excelentului actor *Tudor Călin* care a împlinit 20 ani de carieră teatrală.

Va avea loc un spectacol festiv.

S'au bătut naţ-ţărăniştii

la clubul din Galaţi

Galaţi 24. — La congresul organizaţiei naţional-ţărăniste s'a produs un enorm scandal, urmat de încăierare şi a fost nevoie de intervenţia autorităţilor.

Congresul urma să aleagă pe noul preşedinte judeţean.

Dela centru fusese desemnat d. I. Leon (lupist). Localnicii voiau să-l aleagă pe d. Haralamb Şerbănescu, fost deputat.

D. Leon văzând că n'are majoritate, a încercat să amâne congresul. Localnicii au protestat. S'a produs scandal şi o încăierare generală. Au intervenit comisarul regal, chestorul poliţiei şi un detaşament de gardieni publici.

D. Haralamb Şerbănescu a întocmit un proces-verbal acoperit cu 110 semnături, din 140 delegaţi, care cer proclamarea dsale ca şef al organizaţiei.

ŢINE MINTE
82 82 82
AUR AUR AUR
OFER PREŢURI AMERICANE 82
Leon G., Brătianu

MITROPOLIA MOLDOVEI ŞI A SUCEVEI
Secţia Economică
No. 2609 24 Martie 1936
PUBLICAŢIUNE

Se aduce la cunoştinţa publică celor interesaţi că Mitropolia noastră având trebuinţă de diverse materiale de construcţie ca: var, ciment, fer, nisip, prundiş, lemn de brad construcţie, parchete de stejar, fierărie pentru uşi şi ferestre, obloane, tablă galvanizată, ţiglă, etc., primeşte oferte până la data 1 Aprilie a. c.

Deasemenea se primesc oferte dela diferiţi maeştri pentru următoarele lucrări de manoperă: lucrări de zidărie tencuieli, beton armat, dulgherie, tâmplărie, vopsitorie, etc.

Orice lămuriri se dau de Cancelaria Mitropoliei Iaşi, Secţia Economică între 11-13 dimineaţa.

Consilier Referent
Preot Vasile Mihailescu

Dr. L. JACOBY
Medic de Spital
SPECIALIZAT LA PARIS
BOLI DE COPII ŞI SIFILIS
RAZE ULTRAVIOLETE
Iaşi, Ştefan cel Mare, 29
Telefon 639
Cons. 2--7 p. m.

Dela clubul naţ-ţărănesc

Aseară a avut loc şedinţa săptămânală a organizaţiei naţional-ţărăniste, sub preşedinţia d-lui prof. G. Zane, vice-preşedinte.

D. prof. N. Costăchescu fiind uşor răcit n'a putut lua parte.

S'a primit înscrierea în organizaţie a d-lui colonel Rădescu. D-sa a fost salutat de d-nii prof. Zane şi I. Rang.

S'au făcut apoi dări de seamă asupra întrunirilor care au avut loc Duminică, în judeţ şi oraş.

Au vorbit d-nii prof. Ianovici, dr. Diaca, av. Averescu, Gh. Negrescu, Gh. Colcea, prof. Oescu, dr. Cordescu, State, etc.

S'a adus apoi la cunoştinţă moartea unui vechi luptător ţărănist Ion Mihailescu, vice preşedintele soctorului Curelari, a cărui înmormântare are loc astăzi după amiază.

x PLATA PENSIILOR pe luna Martie a început de ieri a Adţia financiară.

În cursul zilei s'au achitat pensiile invalizilor şi văduvelor de război, precum şi literile L şi E.

Urmează în ordinea alfabetică, data celorlalţi pensionari.

Mâine Mercuri dimineaţă
(Buna-Vestre dela 9—2
Matineu popular
LA ROXY
numa cu *8 lei* intr. pl. timb.
Cele mai superbe 2 filme
PAGANINI
şi comedia
Dragoste în taxi
Sky Simphonie şi Jurnal
Dela 2 înainte cu
17 şi 8 lei intrarea

Crema de
Lăcrămioare
nevătămătoare, curăţă albeşte şi catifelează pielea
Dep. Farmacia Dr. Beceanu
Piaţa Halei.

ORA 12

Refuzul categoric al Germaniei!

Paris 24.-- D. von Ribbentrop va lua parte la şedinţa de astăzi după amiază a consiliului Societăţii Naţiunilor şi va citi răspunsul Germaniei prin care:

Se respinge recursul la Curtea Internaţională dela Haga.

Se respinge limitarea efectivelor şi angajamentul de a nu mai construi noui tortificaţii;

Se raspinge crearea de zone neutre.

In schimb se anunţă menţinerea în toată întinderea, a măsurilor luate la 7 Martie (militarizarea Renaniei).

D. Titulescu vizitează Praga

Londra 24 — Ziarele engleze anunţă că d. Titulescu după ce va părăsi Londra, va pleca la Praga, fiind oaspetele d-lui Beneş, preşedintele Cehoslovaciei.

A sosit prinţul Nicolae

Bucureşti 24.—Azi dimineaţă a intrat în ţară Prinţul Nicolae, venind cu automobilul dela Viena.

Tot astăzi a sosit în Capitală Infantele Alfons al Spaniei.

Guvernul va cere depline puteri financiare

Bucureşti 24 -- Guvernul a hotărât ca odată cu legile bugetare, să depue în parlament un proect de lege prin care să i se acorde depline puteri financiare.

Guvernul va putea lua orice măsură pe cale de decret, în timpul când sesiunea parlamentară e închisă, urmând ca apoi aceste măsuri să fie ratificate.

Se comută pedeapsa lui Hauptman

New York 24.—Guvernatoru. Hoffman din New-York a hotărât să propue comutarea pedepsii lui Hauptman, din condamnarea la moarte, în închisoare pe viaţă.

MAGAZINUL GRADINARILOR
Casă de seminţuri de legume, flori şi furage
ALTER MICHEL
Iaşi, Piaţa Halei 15—17 Telefon 478
Aduce la cunoştinţă onor. clientelă că pentru anul 1936 a pus la dispoziţie un bogat asortiment de seminţuri de legume diferite varietăţi dela cele mai renumite case din străinătate: Sfecle de vite Mammuth şi Eckendorf, Gazon original englezesc. Sămânţă de lucernă şi trifoi cu certificate de analiză aprobate de Onor. Ministerul de Domenii şi Camera de Agricultură.

CINEMA SIDOLI Astăzi
Miriam Hopkins interpretează rolul principal al filmului minune —
BECKY SARPH
Primul şi cel mai bun film complect colorat
Al doilea film
In ghiarele canibalilor
O realizare senzaţională a căre acţiune se petrece Oceanul Pacific.
Complectare: JURNAL SONOR FOX

ANUL XXXII No. 8689

ABONAMENTE

Lei 350 . . . . . pe un an
» 180 . . . . . » 6 luni
» 90 . . . . . » 3 »
» 1000 . . . . Instituții publice

ATELIERELE TIPOGRAFICE
IAȘI. — STR. LAPUȘNEANU 37

Telefoane { Redacția 391 / Administrația 394 / Serviciul de noapte 367

1 LEU

OPINIA

Ziar popular cotidian

JOI 26 MARTIE 1936

Premiul Gratuite
SERIA 65-a
Bon No. 23

NE TREBUIE CURAJ !

pentru stîrpirea șperțu.ui și traficului de influență

La recentul congres al „Frontului Negustoresc" ținut la Iași, s'a făcut constatarea următoare:

— „Traficul de influență a îngreuiat mai teribil decât fiscalismul, sarcinile prețului de cost al mărfurilor. De aici scumpete, de aici debandadă, de aici neîncrederea generală, de aici dezordinea în viața economică a țării".

Evident că toate acestea au fost evidențiate cu mult înainte, de către bieții consumatori, în primul rând, de către presă, de către reprezentanții partidelor politice (atunci când partidele se află în opoziție), de către negustori etc.

Și e foarte adevărat. Dacă toate treburile merg anapoda, dacă într'o țară bogată, cum e România, se poate vorbi de criză și de subconsumație, fiindcă înflorește șperțul și traficul de influență.

Știți, însă, ce ar trebui să se facă (daca ar exista într'adevăr bunăvoință) pentru a se putea intra în normal?

Nimic mai mult decât: funcționarii să fie bine retribuiți; funcționarii să fie scoși de sub influența politicienilor; funcționarii necorecți să fie pedepsiți exemplar; statul să-și îndrepte toată atenția asupra dărilor directe; negustorii să se mulțumească cu cîștiguri legale, organele de control să-și facă integral datoria.

Dar pentru asta trebuie un curaj extraordinar.

Care șef de partid are acest curaj? Care șef de partid va îndrăzni să s puie rău cu propriul său partid, numai spre a mulțumi un popor întreg?

I. L. BASARABEANU

D. Ribbentrop - omul zilei

D. von Ribbentrop la Londra (însemnat cu X)

Fără îndoială că „omul zilei" este astăzi d. von Ribbentrop, reprezintantul Germaniei la discuțiunile diplomatice dela Londra.

D. von Ribbentrop a învățat ca student la Paris și Lausanne (Elveția). Vorbește la perfecție limbile franceză și engleză.

E însurat cu fiica d-lui Henkell, mare fabricant de șampanie, și are 4 copii. E om foarte bogat, cu aspect fizic atrăgător, impozant, și extrem de elegant. E om de lume, cu mare farmec la vorbă. E foarte călătorit și numără mulți prieteni în cercurile politice din Londra.

D. Hitler a făcut o alegere bună în persoana d-lui Ribbentrop, care s'a dovedit diplomat plin de tact.

Astăzi, d. von Ribbentrop joacă la Londra o carte mare de care depinde — poate — soarta Europei.

Din toată lumea

Istorie

D. mareșal Averescu publică în ziarul „Îndreptarea" un interesant articol despre tratativele de la Buftea care au premers pacea de la București din anul 1918.

In calitate de prim-ministru, d. Averescu a luat atunci contact cu delegații învingătorilor vremelnici și a constatat următoarea situație:

România a fost silită să încheie pace separată din cauza defecțiunii Rusiei revoluționare-bolșevice.

Austro-Ungaria a avut față de noi o atitudine foarte dușmănoasă și pretindea să ne oblige la grele concesiuni economice și teritoriale.

Germania ne-a fost prietenoasă; ne-a făcut condiții mai ușoare; și a sfătuit pe delegații români să nu primească cererile Austriei.

La încheierea păcii generale, aliații noștri nu și-au respectat angajamentele luate față de România. Și deaceea Ionel Brătianu a părăsit conferința de pace.

D. mareșal Averescu declară că face aceste precizări, din respect pentru adevăr.

Avantajele căsătoriei

In urma unei anchete, d. Edwin S. Burdell, profesor de științi economice și sociale din Masachuset (America), a stabilit că un om însurat trăește mai mult timp decât un celibatar.

Din statisticele întocmite de D-l Edwin S. Burdell: se mai constată că oamenii căsătoriți comit mai puține crime și dau un procent mai mic de nebuni.

Și totuși bărbații preferă să rămâie burlaci!

Călători din Rusia

In țara noastră au sosit cu trenul 247 persoane venite din Rusia. Aceștia sunt primii călători care ne vizitează, după reluarea traficului feroviar cu Republica Sovietică.

155 călători posedă pașapoarte rusești; ceilalți cu pașapoarte diplomatice sau alte documente.

Odată cu pasagerii sovietici, s'au reîntors în patrie și 52 de români.

Prietena Negusului

Se anunță că la Addis-Abeba a murit în condițiuni misterioase, Aster Mangachas, amanta Negusului Abisiniei. Ea era sora Rasului Seyum și își făcuse studiile în Capitala Franței.

Inzestrată cu o frumusețe remarcabilă, Aster Mangachas cucerise inimile multor tineri din buna societate a Parisului.

Acum 7 ani, Aster Mangachas se căsătorise la Paris cu omul de afaceri al Negusului. Mai târziu, cu prilejul unei vizite la Addis-Abeba, Negusul s'a îndrăgostit de frumoasa femee și — spre disperarea reginei — voia s'o ia de nevastă și să renunțe la tron.

In ultimul timp, Negusul i dăruise un palat unde Aster Mangachas era la adăpostul grijei or.

Decurând însă a fost găsită moartă în patul ei.

Se crede că Aster Mangachas a căzut victima fanaticilor, care nu priveau cu ochi buni, legătura dintre Negus și amantă.

Orarul la școli

Ca rezultat al demersurilor făcute de directorii școlilor secundare din localitate, care au documentat în mod logic absurditatea de a se ține școală și după masă, Ministerul a dat o nouă dispoziție...ca școlile să ție curs neapărat și după amiezile!

Așa dar, de voie, de nevoie, la unele școli s'a și pus în aplicare dispoziția ministerială, lipsită de orice logică, mai cu seamă acum către sfârșitul anului.

Salarii fantastice

In Statele-Unite cel mai mare salariu îl are d. Thomas Watson, președintele Corporației „International business Machine".

D. Watson primește un salar de 365.000 dolari anual (circa 37 milioane lei!).

Dintre actorii de cinema, salariul cel mai mare îl încasează Janet Gaynor, care primește 253.000 dolari pe an (peste 25 milioane lei!)

Bine înțeles că și fiscul are cotă de ei.

Bugetul armatei sovietice

Bugetul armatei Sovietice pe anul 1936 se ridică la 14,816,000,000 ruble. Această sumă fantastică reprezintă 20 la sută din bugetul general al statului Sovietic și este echivalentă cu 44,448,000,000 franci fr. sau 400 miliarde lei.

Și totuși d. Litvinov vorbește mereu despre pacifism...

Cetiți în pag. IV-a ULTIMA ORA

In preajma viitoarei premiere a Teatrului Național

De vorbă cu d. Adrian Pascu, despre opereta „Vagabonzii"

Interpretarea - Gag-urile lui Sava - Decorurile lui Kiriacoff, etc.

E miez de noapte și totuși repetiția continuă cu aceiaș febrilitate, ca și cum de-abea ar fi început.

Nici un semn de oboseală pe fața nimănui, cu toate că se înaintează cu anevoe, opriți din clipă în clipă, fie de glasul d-lui Nosek, veșnic nemulțumit de orchestră s'au cor,—fie de observațiile lui Sava, care aleargă de pe scenă în sală și viceversa, strigă la toți, se agită și comandă câte-o cafea.

Intr'o pauză, d. *Adrian Pascu*, care a prelucrat textul nemuritoarei operete „Vagabonzii" ce o va juca Naționalul, ne vorbește despre:

— „N'am făcut cine știe ce mare lucru. Am remprospătat vechiul text, scris în maniera teatrului de acum 50 de ani, adică plin de monoloage și aparte-uri, permițându-mi pe alocuri să fac modificări, să scriu scene noui, fără a mă depărta de scheletul bătrânului libretist, ori a diminua din valoarea excepțională a muzicei, atât de tinerești și de belșug inspirată.

— Interpretarea?

— Vechii aducători de succes și obișnuiții răsfățați ai acestui gen.

Se vor întâlni în această comedie toți fruntașii, dăruitori de râs și voe bună. Joacă și Ramadan și Miluță Gheorghiu, și Meicu, și Sion, și Gică Popovici, și Sava, și Șubă...; iar Morcovescu își face debutul în operetă, tot într'un rol comic. D-nele Jenny Argeșanu, Marg. Baciu, Eliza Nicolau, Athena Marcopol, dau replica femenină a comediei, — iar d-na Braesky și tânărul Tudoran, un element ce va fi o mare surpriză, au sarcina să ducă spre succes sigur, partitura muzicală.

— Contribuția lui Sava?

— S'a întrecut pe el. A montat opereta cu nenumărate și surprinzător de ingenioase „gaguri", încât aduce cea mai prețioasă colaborare acestui spectacol, montat într'un gen cu totul diferit de spectacolele jucate până astăzi.

— Și Kiriakoff?

— Nici el n'a vrut să se lase mai prejos și a dat pinceii fanteziei, construind patru decoruri care's o întrecere de culori și inventivitate pictural.

Nu trebue să uităm munca depusă de Carol Nosek, acest prețios colaborator al spectacolelor muzicale, date de Naționalul nostru; de asemenea nici aportul d-nei Comănescu, care a aranjat dansurile, precum și osteneala atâtor altor știuți și neștiuți, care au contribuit la închegarea celui mai greu spectacol de acest gen.

Așteptăm premiera cu o emoție neavută până azi, deși avem 90 la sută sorți de succes.

. . . . . .

O sonerie sbârnâe prelung și acordurile nemuritorului vals *„Primăvara când prin noapte"*, țâșnesc voioase odată cu trupa unei întregi armate de oameni, ce pregătește o nouă și trainică isbândă.

REP.

Probleme edilitare

Maghernițele de lîngă Palatul Ad-tiv

Un cetățean ne atrage atențiunea asupra unei stări de lucruri ce merită să fie prezentată d-lor edili.

E vorba de șirul de maghernițe povârnite, dintre biserica Sf. Neculai Domnesc și Palatul Administrativ, la capătul străzii Rosetti. Acolo au fost, se pare, grajdurile domnești sau locuințî de robi pe vremea năvălirii tătarilor.

Cum însă acum nu mai sunt nici cai domnești și nici robi, susnumitele maghernițe servesc doar de vespasiană publică pe dinafară, și pentru adăpostit căruțele sătenilor, veniți cu treabă la tribunal.

Lucrul ar fi poate natural, dacă aceste șandramale s'ar găsi la capătul Abatorului sau în fundul Păcurarului. Câtă vreme ele însă sunt la doi pași de Palatul Administrativ și alăturate unei biserici cu frumos trecut istoric, nu ne-ot face cinste.

Își închipue oricine ce mirare face un străin care, după ce admiră arhitectonica palatului nostru, dă cu nasul în unele pestilențioase și'n gunoiul lăsat de carele țăranilor. E drept că Iașul e orașul contrastelor, unde ai palat lângă bordei și asfalt alături de mocirlă; oricum însă, se cade ca măcar obrazul să-l mai dichisim. Mai ales că în acele ruine se află și o biată casă parohială.

Cum la noi campania de dărămat e foarte activă, ne facem o datorie propunând d-lui primar să vâre târnăcoapele în maghernițele dela palat. Clădindu-se o frumoasă casă parohială și deschizându-se perspectiva spre dreapta palatului, se capătă un aspect demn de centrul capitalei Moldovei. AUREL LEON

Cu prilejul morții lui Venizelos

Purtarea grecilor față de oamenii lor mari

Se zice că strămoșii geniilor în omenire sunt din Atlantida. Legenda spune că acuma câteva zeci de mii de ani, s'ar fi îndrăgostit Dumnezeu de o frumoasă fată din această mare insulă. Copii acestei muritoare au fost semizeii și să crede că supraoamenii sunt descendenții semizeilor din Atlantida.

Și se mai zice că Atlantida ar fi fost între Grecia și Spania. Poate de aceia Grecii și Romanii au avut atâția supraoameni.

Voi face puțină Istorie, citând pe câțiva mari patrioți Greci: Pisistrate, Miltiade, Aristide, Temistocle, Alcibiade, Socrate și Venizelos.

1) Pisistrate, amicul celor obijduiți, a introdus la Atena „Vrâsta de aur". A fost totuși exilat timp de 11 ani.

VEN ZELOS

2) Miltiade, — biruitorul de la Maraton, a fost declarat semizeu. A murit însă în închisoare.

3) Aristide, — General Atenian. A fost exilat prin „Ostracism", din cauza virtuților sale de dreptate și abnegație. In momentele grele, a fost nă reacționat pentru a salva patria în războaiele glorioase contra lui Xerxes.

4) Temistocle, — a fost exilat tot prin ostracism, după ce a adus mari servicii țării.

5) Alcibiade, cel mai însemnat atenian după Pericle, a fost numit idolul poporului. A fost exilat. Rechemat, a pornit la cucerirea Siciliei.

Atena l'a condamnat la moarte și Alcibiade a fugit în Sparta. Dar pe urmă, în vremurile grele a fost rechemat să salveze patria. După ce a salvat-o a fost exilat din nou.

6) Socrata, — filosof atenian, de valoare excepțională.

Sofiștii l'au acuzat însă că nu onorează divinitățile patriei și a fost condamnat la moarte prin otrăvire cu cucută.

Sentința a fost executată și suportată de Socrate cu un stoicism impresionant.

7) *Venizelos*—Știți cu toții cine a fost Venizelos. Totuși Grecii de azi s'au purtat față de dânsul ca și Grecii din antichitate!

Acest „mare cretan" care și-a condus țara timp de 25 ani în momentele cele mai grele..., a fost condamnat la moarte, și a scăpat numai cu fuga. Ultima suflare și-a dat-o pe pământul ospitalier al Franței.

Se vede că soarele de mai-azi înfierbântă nu numai solul arid al Eladei, dar înfierbântă și sângele locuitorilor ei cari, neputându-și stăpâni pasiunile omenești, păcătuesc prin aceste contraste cari nu se întâlnesc la popoarele de nord.

Oare latitudinea locului de pe globul pământesc, are vr,o influență asupra oamenilor? Oare de aceia stăpânesc englezii lumea întreagă?

Pare că România Mare era bine să fie ceva mai la nord?..

V. TEODOREANU
profesor

Cu Societatea apelor

nici un avantaj pentru primărie

Concesionarea exploatării apei se face fără folos

Intr'un articol anterior, susțineam că Primaria face o operație nepractică intrând într'o asociație în care ea aduce ca aport social 30 milioane lei, iar particularii 15 milioane.

Societatea va fi obligată să plătească o parte din datoriile pe care Primăria le are de la apă, în valoare de câteva zeci de milioane.

In schimb societatea primește dreptul să încaseze ea banii pe care Primăria îi are la C. E. C., țuburile care îi sunt acordate, banii ce-i mai are de primit din convenția cu Statul etc, Societatea mai primește toată instalația de captare, conducta și rețeaua de distribuție, ceia ce înseamnă încă un capital de 600 mil. lei *investiți și în funcțiune*. Pe deasupra, dreptul de monopol al unui element natural, indispensabil existenței.

Cineva, un anonim ce-și dă calitatea de „jurist care a fost consultat la conceperea societății apelor"—o persoană însemnată, deci — dă un răspuns în „Lumea" de Sâmbătă 21 crt.

Anonimul „jurist" își permite să denatureze afirmațiile mele, pretinzând că eu aș fi susținut că aportul Primăriei de 600 mil. lei va consta în țuburi și țevi ce vor trebui dezgropate, depuse în subsolurile unei bănci, iar banii luați, puși la fructificare.

Bun cap are anonimul meu preopinent: îl felicit.

Pentru o lămurire suplimentară, îmi permit—permisiunea o cer cititorilor — să explic:

Primăria, pe lângă cele 30 mil. aduce în tovărășie conducta și rețeaua.

Bună, rea, cum este această instalație, închipuiți-vă că n'ar exista și Primăria ar acorda concesiunea unei societăți (așa cum face acum).

Cum și-ar îndeplini concesionara scopul?

Făcând lucrările de captare, aducere și distribuție, deci investind un capital corespunzător care s'ar ridica la o sumă foarte mare (actuala rețea fiind evaluată la starea în care se păsșește, la circa 600 mil. lei).

Continuarea în pag. 2-a

ASOCIAȚIA „AHVA"
Doamne, Domnilor și Tineret

Vă amintim, că:
Sâmbătă 28 Martie 1936
VA AVEA LOC

BALUL ANUAL

al asociației „AHVA" în saloanele special amenajate.

BAR JAZ SIGALLY

Orchestra de țigani și diferite alte surprize și distracții

COMITETUL

ULTIMELE MODELE
în încălțăminte de sezon au sosit la

TEGRA

Str. Cuza Vodă 69 — Calitate garantată

Trandafiri pitici 16 lei bucata
Gazon 40 „ kgr.
precum și semințe, răsaduri, bulbi de gladiobi, cane, Tuberoze, Trandafiri înalți, varietăți alese se găsesc la Floraria

DOMNIȚA RUXANDA

IAȘI, STR. LAPUȘNEANU

Banca Em. Marcovici

Iași, Str. Ștefan cel Mare 15

cumpără și vinde orice titluri și acțiuni la cursul Bursei din București.
Stă la dispoziția onor. public cu orice informațiuni de Bursă în mod cu totu gratuit

O. R. T.
Organizația Română de Turism S. A. R.
Iași, str. Lăpușneanu No. 20. Tel. 120
întreprinde

EXCURSII DE PAȘTE

Istanbul — *9-15 Aprilie*
Vâlcov, Veneția României — *12--15 Aprilie*
Italia, Venezia, Roma, Napoli, Florența — *5--19 Aprilie*
Paris-Nissa--Milano, Paris Nissa, Venezia — *5--22 Aprilie*

Prospecte și inscrieri la Iași Str. Lăpușneanu No. 20.

AZI la Cinema PHOENIX
cu 8, 10 și 15 lei

Joana D'Arc

O reconstituire istorică din epoca războaelor dintre Anglia și Franța

Al doilea film

CLO-CLO

marele succes cântat de celebra MARTHA EGGERTH

AZI la ROXY 2 filme mari premiere în Iași

DRAGOSTE IN TAXI

Comedie vieneză, cu muzică, vesele și antren

Al doilea film

Paganini cu Ivan Petrowitsch, Adelle Sandrock și Theo Linger

CINEMA SIDOLI Astăzi

Miriam Hopkins interpretează rolul principal al filmului minune —

BECKY SARPH

Primul și cel mai bun film complect colorat

Al doilea film

In ghiarele canibalilor

O realizare senzațională a cărei acțiune se petrece Oceanul Pacific.

Complectare: JURNAL SONOR FOX

Toată lumea este fotogenică la STUDIO GUSTY

Doctor Emma Stein
fost medic Secundar al Clinicei Dermato-Sifiligrafice
Boli interne de femei
Venerice - Sifilis
Consult. 3—5
Tel. 673 *Căpitan Păun 4*

DOCTOR
A. SOCOLOVSCHI
f. asistent la Spit. Colentina
Specialist în boli și operațiuni
de NAS, GÂT și URECHI
Inhalație cu ozon (electr.)
electroterapie, raze, înaltă frecvență
Cons. 8½--9½ 12--2; 4--7
Iași str. Cuza Vodă 42

DOCTOR
A. Dascăl
Boli interne
Venerice și Sifilis
Tratamentul blenoragiei la bărbați și femei.
Diathermie urologică și generală.
Consultații și tratamente 7½—10 a. m. și 2—9 seara
Duminica 9—12 a. m.
Iași, str. Cuza Vodă 42
vis a vis de Camerade Comerț

DOCTOR
Gr. A. Dimitriu
Asistent universitar
Specialist în Boli de PIELE SIFILIS, VENERICE
Str. Lăpușneanu No. 32
Cons. 2—4 și 6—8 p. m.

PUBLICAȚIE
Nr. 971 din 2 Martie 1936

Liceul Internat din Iași vinde în ziua de Vineri 27 Martie 1936, ora 4 (16), în cancelaria liceului, prin licitație publică cu oferte închise însoțite de garanție provizorie de 15.000 lei în numerar și în conformitate cu Legea Contabilității Publice, terenul situat în Iași, str. Istrati 4, colț cu Speranței, în suprafață de circa 600 mp., cu instalația de apă și canal existente, curtea fiind pavată.

Informațiuni se pot lua de la cancelaria liceului.

Director *T. A, Bădărău*
Secretar, Plesoeanu

De vânzare

un automobil cu marca „Holzmobil" în bună stare de funcțiune. A se adresa Cancelariei Mitropoliei, în fiecare zi orele 11—13 p. s.

În vederea sărbătorilor aprovizionați-vă bine și eftin la Depozitul de Rachiu

„Progresul"
și Desfacerea Vinurilor
M. A. BADAREU
Str. Anastasie Panu Nr. 76
Rom, Coniac și Vinuri naturale superioare.
Rachiuri din fructe

Epitropia parohiei Sf. Atanasie și Kiril din Iași
PUBLICAȚIUNE

Duminică 29 Martie 1936, ora 12 din zi, se va ține licitație publică în cancelaria parohială din curtea bisericii Sf. Atanasie, cu oferte închise pentru închirierea imobilului din str. Săvescu Nr 3.

Concurenții pot vedea imobilul în orice zi, iar condițiunile caetului de sarcini în cancelaria epitropiei între orele 13—14.

In ziua licitației ofertele vor fi însoțite de garanția de 10 la sută asupra prețului de la care pornește licitația.

DIABETICI!
Tresfarin-București vă oferă: Pâinea, prăjituri, delicatese, compoturi, ciocolată, etc. Consultați pe medicul Dv. — *Reprezentanța și vânzarea exclusivă pentru întreaga Moldova*

LA SAMOIL
Iași, Strada Lăpușneanu No. 11

Școala Superioară de Arte și Meserii Iași
INȘTIINȚARE

Se aduce la cunoștința celor interesați că Duminică 29 Martie 1936 ora 9 se va ține adunarea generală a Comitetului școlar de pe lângă Școala Superioară de Arte și Meserii din Iași str. Sărăriei 2.

La ordinea de zi fiind:

1) Descărcarea comitetului de gestiunea 1934 | 935.

2) Votarea bugetului pe exercițiul 1936 | 937.

Dacă la prima ședință nu se va întruni numărul regulamentar de membri, atunci adunarea se va ține Duminică 5 Aprilie a. c. la aceiași oră cu orice număr de membri vor fi prezenți.

Comitetul

DE INCHIRIAT în str. Vasile Conta 13 apartament compus din 4 camere, bucătărie, baie complect instalată—precum și apartament compus din 3 camere luminoase în subsol și acces la o pivniță mare boltită. A se adresa propr. C. Steic, str. Trei Erarhi 9.

DE INCHIRIAT în str. Academiei 1, Piața Unirii vis a vis de Hotel Traian:

4 (patru) camere, baie etc. ocupate de d. I. Leibovici.

3 (trei) camere, bucătărie, etc, etc. ocupate de dl. Dr. Goldstein. 2 (două) camere pentru birou fost ocupate de Asigurarea „Dacia-Rom". A se adresa la cancelaria Orfelinatului Neuschotz str. Academiei 3

Nu uitați!! Sănătatea voastră este asigurată cu Vinul Tonic Dr. Beceanu
Farmacia Dr Beceanu - Piața Halei - Iași

Nici afecțiunile ușoare de stomac nu trebuesc neglijate

Sunt pe deplin mulțumit de efectul Gastro D.-ului, pe care l-am luat contra durerilor de stomac și pentru care vă mulțumesc mult, rugându-vă a-mi trimite încă un flacon contra ramburs de lei 130. Cu stimă P. Vasile, com. Cetate, jud. Dolj. Rândurile de mai sus sunt simple și dovedesc efectul sigur al medicamentului „Gastro D." care se găsește de vânzare la Farmacia „Thoiss" din București, Calea Victoriei 124.

„Gastro D." e recomandabil în afecț unile gastro-intestinale, ficat, rinichi, la arsuri, balonări, în gastrite, colite și ulcerațiuni, ca și la grețuri, vomitări, nervi la stomac precum și în turburările aparatului digestiv, manifestate prin dureri de cap, insomnie ș. nervozitate.

Simptome prevestitoare!

Excesul de muncă pe care omul modern îl depune în activitatea de toate zilele, produce în organism un dezechilibru. Începând cu oboseala propriu zisă, amețelile, migrenele și sfârșind cu debilitatea, anemia și neurastenia, se produc o întreagă serie de turburări, a căror cauză principală trebue căutată în insuficiența globulelor roșii din sânge. Această insuficiență trebue deci remediată, pentruca organismul să nu riște grave complicații. Tuturor acelora care înțeleg că slăbiciunea nesimțită de organism e un simptom prevestitor de rele. Tonoglobine Irradié le întinde o mână de ajutor. Căci tot astfel cum dela amețeală la migrenă e un pas, dela anemie la tuberculoză nu e decât tot un pas. Ajunge o răceală și iată-vă victime ale celei mai grozave boli.

Deaceea, când constatați că pofta de mâncare e în scădere, când simțiți o moleșire, când vă cuprinde o stare de indispoziție sau de surescitare nervoasă de mai lungă durată,--nu stați pe gânduri, ci recurgeți la un regenerator al globulelor roșii, la un tonifiant, care să vă întrețină vigoarea, vioiciunea și puterea de muncă. Tonoglobine Irradié e resomandabil în toate cazurile de anemie, scrofuri, nervozitate, rezultatele fiind surprinzător de binefăcătoare. Pentru copii, adulți și bătrâni, Tonoglobine Irradié e un tonifiant neîntrecut și de un gust delicios.

Presa cehoslovacă despre moartea lui Ibrăileanu

„Prager Presse" marele ziar cehoslovac, scrie despre Ibrăileanu:

„Acum câteva zile a încetat din viață la București, după o lungă boală, Garabet Ibrăileanu, profesor la Universitatea din Iași, un critic și publicist de mare valoare. Născut în Iași în 1870, tot în acest oraș și-a desăvârșit cultura. După câțiva ani de activitate publicistică a scos „Viața Românească" împreună cu Const. Stere și I. Cantacuzino, revistă care a jucat un rol important în viața culturală română și care apare și azi.

Dintre operile de seamă ale lui Ibrăileanu se remarcă *„Creație și analiză"*, *„Scriitori și curente"*, *„Spiritul critic în literatura românească"*, *„Scriitori români și străini"*.

Marele ziar din Praga termină zicând:

„Ibrăileanu a fost o minte clară, neclintit în convingerile sale și ahtiat mereu după dreptate". DAN

Se întocmesc tablouri pentru trimiterea la băi a muncitorilor suferinzi

Casa Asigurărilor Sociale aduce la cunoștința asiguraților cari au fost trecuți pe tablou, pentru a fi trimiși la băi, să se prezinte la sediul asigurărilor, în zilele de 27 și 28 Martie spre a fi examinați de comisia medicală a Casei, prezidată de d. dr. Trojo medicul șef al Asigurărilor.

Supravizita medicală, prin care se va stabili definitiv tabloul acelor ce urmează a fi trimiși, se va face în zilele de 6 și 7 Aprilie de către un inspector, anume delegat de Casa Centrală în acest scop.

Drepturile asiguraților au început a se verifica la Casa Asigurărilor. REP.

In jurul conflictului dintre Spiridonie și P. S. Arhiereu Grigorie

La nevoe, biserica Sf. Spiridon va fi închisă?

Se știe că între conducerea Spiridoniei și administrația bisericească a acestei instituții, s'a iscat un conflict care a avut drept urmare demisia P. S. arhiereu Grigorie din postul de egumen.

Până în prezent, cazul încă n'a fost lămurit; și după informațiile căpătate putem afirma că divergența dintre Spiridonia și administrația bisericească tinde a intra într'o fază mai acută.

Eri P. S. arhiereu Grigorie a fost primit într'o lungă audiență de I. P. Mitropolit Nicodem cu care a avut o consfătuire în legătură cu cele petrecute la Spiridonie.

Vicarul Mitropoliei, Moldovei a lămurit pe Inaltul chiriarh că biserica dela Spiridonie și slujitorii ei sânt supuși la un tratament vitreg.

Biserica e neglijată, iar slujitorii ei neplătiți de aproape 6 luni de zile!.

I. P. S. Mitropolit Nicodem a mai primit și un memoriu al preoților slujitori la bis. Sf. Spiridon, în care arată că epitropii au dispus evacuarea camerelor în care locuesc, pentru ca să se instaleze în ele birourile diferitelor servicii ale Spiridoniei.

In memoriu se menționează că încă dela înființarea acestor mari așezeminte spitalicești de către bunul creștin Bosie, — egumenul și slujitorii bisericii locuiau în casele Spiridoniei. Or, P. S. Grigorie locuește în casele arhierești dela Mitropolie; iar la Spiridonie stau cu locuința numai doi clerici, — restul având case proprii.

„Dispoziția epitropilor este curioasă,—spune P. S. arhiereu Grigorie—, de vreme ce Spitalele adăpostesc peste 600 de bolnavi și deci pentru orice împrejurare nefericită, este nevoie de serviciile clerului. Clericii deci trebuesc adăpostiți sub același acoperemânt cu bolnavii.

I. P. S. Mitropolit Nicodem a fost neplăcut impresionat de situația bisericii Sf. Spiridon și a slujitorilor ei, pronunțând că va interveni la forurile în drept pentru o îmbunătățire.

Chiriarhul Moldovei a întocmit un referat pe care îl va înainta epitropilor Spiridoniei.

Inaltul Prelat cere ca Spiridonia să îngrijească de biserică; iar clericii să fie plătiți la curent, deoarece n'au alte venituri de întreținere.

In cazul când nici de astă dată Spiridonia nu va răspunde favorabil, I.P.S. Nicodem va primi demisia P. S. arhiereu Grigorie din postul de egumen și va dispune totodată închiderea bisericii „Sf. Spiridon". GR. SPIRU

Cum decurge plata pensiilor și salariilor

In cursul zilei de ieri, la Administrația financiară de încasări și plăți a mai fost un acreditiv de 3 milioane pentru plata armatei.

A mai sosit un acreditiv și pentru plata salariilor la Universitate.

Plata pensiilor, începută ieri decurge după următoarea ordine:

Mâine Joi 26 Martie se plătesc literele C. K. J. și O. Vineri 27 literile D. M. Z. R; Sâmbătă 28 literile G. și I.; Luni 30 Martie literele M. N. P; Marți 31 literile S. T. și V.

Plata se va face numai înainte de prânz.

REP.

Ce este cu prelinsa „minune" dela Tătărași (Baia)

Fălticeni 24.— Intr'un ziar, din Iași s'a relatat cu lux de amănunte, că în comuna Tătărași s'a descoperit o piatră cu chipul Mântuitorului, sub care era scris cuvântul „Pocăiți-vă". Această piatră ar fi fost găsită de săteanul Ion Albu într'o fântână, care a fost apoi refăcută și închinată memoriei regelui Ferdinand și eroilor morți în război.

Inspectoratul de jandarmi din Iași sezizându-se de cele apărute, a ordonat cercetări care au fost făcute de șeful de secție plut. major Lazăr. Din raportul acestuia înaintat parchetului local, rezultă că Ion Albu a fost examinat în luna Septembrie 1935 de o comisie medicală și găsit sifilitic și alcoolic înveterat.

Se mai spune în acest raport că fântâna a fost refăcută de locuitorul Gh. P. Iosub, iar piatra ar fi fost sculptată de însuși Albu, în scopuri materiale și personale. COR.

x A fi frumoasă și atrăgătoare este problema ce rezolvă **Crema Miraculoasă.** Această cremă distruge petele și cosurile de pe obraz, albește și catifelează pielea dându-i un parfum delicios. Depozit Farmacia Dr. Ratianu strada Cuza Vodă 48.

Matineu popular la „Național"

Mercuri 25 Martie crt. ora 3 p. m., va avea loc la Teatrul Național un mare matineu popular. Se va juca frumoasa comedie „Școala femeilor", piesă în 5 acte de Molère, cu ansamblul teatrului: Cezar Rovințescu, Silvia Bolez, Gh. Sion, Athena Marcopol, P. Ionașcu, P. Varduca etc. etc.

Spectacolul este pus în scenă de dna Gina Sandri.

Intrarea liberă, garderoba însă obligatorie.

Informații

x PENTRU INVALIZI. — Se aduce la cunoștința invalizilor din orașul Iași, mai jos notați, să se prezinte la Cercul de Recrutare Iași, pentru a-și primi biletele de reformă definitivă de la revizuirea din anul 1935.

Atanache Petre, Scânteie Dumitru, Belci Constantin, Mereuță Ch., Crăciun Ioan, Șerban Ioan, Vasman Samoil, Șmilovici Iancu, Pipa Dumitru, Alter Moise, Porumb Constantin.

x Duminică după amiază a avut loc o populată întrunire național-țărănistă a sectorului Socola, sub președinția d-lui dr. Barbelian.

Au vorbit d-nii senator Alfons Harovanu, av. Tăraboi, în numele tineretului, dr. Barbelian, Gh. Colcea, Iacobescu și alții.

x D. Lazăr Leibovici, a fost ales președintele sindicatului măcelarilor evrei.

x **Preschimbarea bonurilor de premii** „Opinia seria 64 se face zilnic între 4-7 d. a. la administrația ziarului strada Lăpușneanu 37.

Cu Societatea apelor nici un avantaj pentru primărie

(Continuarea din pagina I-a)

Așa e că societatea nouă de apă are a exploata un capital de 45 mil. de constituire plus 600 mil. capital efectiv investit într'o instalație în funcțiune? Ca dovadă că și azi, deși nu suntem încă fericiți cu societatea apelor, totuș bem zilnic apă care ne vine prin biata rețea desconsiderată.

Numai anonimul „jurist" n'a putut înțelege un lucru la mintea omului.

•

De altfel, în genere în afacerile de monopol de stat sau comunale, se procedează acordându-se monopolul exploatării în schimbul lucrărilor de investire, osebit de avantaje.

In acest fel s'a procedat și în Iași la diversele monopoluri existente.

Este drept că la acordarea acestora s'a făcut o greșală pe care o voi releva, poate, pe larg, ulterior, și anume: nu s'a garantat Primăriei un minium de câștig convenabil față de realizările efective ale beneficiarilor pe timpul exploatării concesiei.

•

Aș pune o întrebare:

Era necesară constituirea la Iași a unei societăți anonime pentru exploatarea apei?

Oare:

1) Este necesară o refacere a conductei și rețelii de apă pentru asigurarea unui debit mai intens, mai bun și mai sigur, fiind necesare investiții pe care Primăria singură nu le-ar putea face?

2) Sau vrea Primăria să obțină prin exploatare concesionată, un capitol bugetar de venituri mai mare decât acel realizat de apă până în prezent?

Putea-va societatea anonimă de apă să corespundă celor de mai sus?

Rețeaua a fost întărită prin lucrări recente și Primăria are de primit materiale de refacere și sumi de bani (vezi bogatele relatări oficiale) de valoare foarte respectabilă.

Care va fi capacitatea de lucru și îmbunătățiri, mai mare, a noii societăți? Primăria aduce averea care s'a văzut, iar cetățenii 15 mil. lei.

Dacă Primăria singură, cu materialele și sumele pe care le are, credă că nu va putea face toate îmbunătățirile necesare, atunci cum va putea noua societate face tot?

Datoriile, pe care le are Primăria și pe care în parte le preia societatea cu banii cui se vor plăti? Așa dar, nu-i tot una dacă Primăria își plătește singură datoriile sau pune pe altcineva, o societate - special plătit cu leafă mare, recte concesiune - să vâre mâna în buzunarul ei (al Primăriei) și să scoată de acolo bani ca să plătească creditoarii?

II) Venituri mai mari din vânzarea apei?

Făcutu-s'a, oare calculul exact de venitul actual adus de apă? Venit stabilit după norma noului recensământ municipal care reglementează capitolul bugetar al apei separat de cel al canalului.

Și, dacă s'a făcut acest calcul s'a stabilit convenție cu noua societate ca să garanteze pentru Primărie, ca venit minium venitul actual? Care sunt garanțiile?

Cred că societatea nu s'ar fi putut construi - cu drept de monopol - fără a se i garantat Primăriei acest minim.

EM. STURN

vă păndește pericolul, acolo unde moartea stă ascunsă la fiecare pas, e greu să te aperi.

Gripa e mai periculoasă dar de când există JAWOL-ul, nu mai aveți nici o grijă, JAWOL-ul combate sigur dureri de cap, gripa, răceala.

LA FARMACII ȘI DROGUERII

Pălăriile

cu marca mondială

Peschel și Fischer

sunt cele mai bune

Exantematicul în jud. Iași

nu prezintă primejdie

D. dr. C. Vasiliu, medic primar al județului Iași, a făcut recent mai multe inspecții.

D-sa s'a ocupat în special de chestiunea tifosului exantematic.

In oraș, nu s'a declarat nici un caz de exantematic. In județ sunt numai trei comune contaminate și anume: Aroneanu, Tg. Frumos și Ungheni.

In special Ungheniul este mai în pericol, dat fiind numărul mare de infonetați basarabeni, ce s'au stabilit acolo. Aceștia, pe lângă că o duc greu din punctul de vedere al alimentației, dar au și o îngrijire nehigienică.

D. dr. Vasiliu ne asigură însă că, în urma aplicării măsurilor sanitare, epidemia de exantematic din județ este în descreștere și va fi în curând stăvilită complect. REP.

TALPA IDEALĂ PENTRU ORICE REPARAȚIUNE A ÎNCĂLȚĂMINTEI

DURABILĂ • IMPERMEABILĂ • ELASTICĂ • EFTINĂ

„Fundația Ferdinand" va fi un Institut de științe

Lucrările de amenajare continuă cu febrilitate

Fundațiunea Ferdinand a primit zilele trecute vizita D-lor Generali Balif și Sion și a arhitectului Iotzu.

S'au luat dispoziții pentru terminarea amenajării localului, dispunând totodată să se facă publicații pentru închirierea apartamentelor de jos, dinspre Str. Carol, bineînțeles pentru magazine ce nu stau în dizonanță cu prestigiul clădirii. Se vor pune ea

D. căpitan Ambrozie

ocupa pentru magazine de cusături naționale, expoziții de pictură, librării etc.

Inaugurarea nu este încă hotărâtă.

In privința acestor achiziționări, Fundația a înaintat dosare de propuneri făcute de profesorii fac. de științe.

S'a stabilit definitiv ca Fundațiunea dela Iași să fie în general un institut de științe, (dat fiind faptul că Fundația Carol din București este de literatură).

Se studiază acum amenajarea unor camere pentru a fi transformate în laboratorii dotate cu cele mai moderne aparate.

Lucrările pentru terminarea amenajărilor continuă cu asiduitate, întrucât e posibil ca Consiliul Fundațiilor să fixeze data inaugurării pentru acest an.

Peste tot veghează ochiul vigilent al d-lui Căpitan Ambrozie; și dealtfel tot ce s'a lucrat până acum acolo, s'a făcut sub directa supraveghere a dsale.

La administrație se lucrează intens. S'a primit de curând o donație interesantă cu colecții bune alese, care a constituit biblioteca profesorului George Vâlsan, și la a cărei înregistrare se procedează în prezent.

Consiliul Fundațiilor regale va indica încurând sumele ce se vor aloca pentru cărți și reviste ce urmează a se comanda în străinătate.

Digh.

Activitatea asociației funcționarilor postali

Incadrările și avansările

Impiegații P. T. T. din localitate s'au constituit într'o asociație, care a pornit recent o acțiune pentru satisfacerea doleanțelor profesionale.

Asociația este condusă de d. George Grecu. Unul din dezideratele principale ale impiegaților, este chestiunea avansărilor.

S'au făcut demersuri în această chestiune, obținându-se un rezultat favorabil: se vor face anul acesta avansări.

O altă chestiune care preocupă asociația, este încadrarea impiegaților P. T. T. Legea de organizare a poștelor din 1927, nu corespunde cerințelor. Legiuitorul voind să creieze o clasă de funcționari din cari să recruteze personalul de conducere, a împărțit pe slujbași în două categorii: oficianți și impiegați. Impiegații cari în 1927 aveau cinci ani vechime, au fost încadrați ca oficianți, iar ceilalți au rămas tot impiegați.

Datorită luptei dusă de asociație, chestiunea încadrării impiegaților e un fapt aproape îndeplinit cu atât mai mult cu cât nu necesită nici un spor la buget.

Printre celelalte deziderate susținute de asociație, figurează și redresarea materială a funcționarilor prin acoperirea datoriilor cu garanțiile depuse; acordarea de permise și reducere de 75 la sută pe C. F. R.; acordarea de diurne integral plătite, etc.

In orașul nostru ființează și o asociație a funcționarilor poștali, din care fac parte toți slujbașii petetiști din Iași, în afară de impiegați.

Eri dimineață d. V. Foca președintele asociației, a fost informat că d. ministru V. Antonescu a depus la Cameră un proect de lege prin cari cere prelungirea măsurilor excepționale financiare, ceiace înseamnă că nu se vor mai face avansări. Acest fapt a produs mare agitație în rândurile funcționarilor poștali din Iași. Comitetul asociației a ținut imediat ședință și d. dirigințe Nichitovici a fost solicitat să plece la București.

Astăzi dimineață d. Nichitovici a anunțat telegrafic pe funcționarii P. T. T. din Iași, că proectul d-lui Antonescu nu se referă la dânșii, și că avansările se vor face negreșit.

Pe lângă direcțiunea generală a poștelor lucrează o comisiune specială pentru numiri și înaintări. LARMEANU

GRIPA

cu tot convoiul ei de neajunsuri: dureri de cap, de spate, de piept, febră, tulburări nervoase, trebue combătută cu un medicament care să fie antinevralgic, să coboare temperatura și să calmeze nervii; aceste calități le are numai

NEVRALGINE JURIST

Dr. Tzaicu

Chirurgie, Gynecologie

Operează dimineață

Cons. între orele 3—5 zilnic a Sanatoriul Iași, Carol 20

Informații

x *In ședința de ieri a Camerei s'a votat legea pentru concesionarea explotării apei la Iași.*

Amănuntele nu le cunoaștem. Dar se pare că legea s'a votat fără o examinare serioasă și fără discuțiuni.

x S'a încercat a se organiza și în Iași un parastas în memoria marelui om de stat grec Venizelos.

Inițiativa n'a putut reuși, din pricină că azi Iașul nu numără de cât foarte puțini greci.

x Secția chirurgicală a spitalului israelit, și-a mărit numărul medicilor prin numirea d-lui dr. Ochs-junior, fiul cunoscutului clinician.

x Primind invitația Soc. Stud. în Istorie d. V. prof. P. P. Panaitescu dela Universitatea din București, va ține Joi 26 Martie ora 4 d. a. o conferință în Aula Universității ieșene, cu subiectul: *„Ștefan cel Mare în lumina ultimelor cercetări"*.

Personalitatea distinsului profesor P. P. Panaitescu asigură dinainte succesul moral și material al conferinței

x DR. BRENER specialist mamoș, boli de femei. Cons. 2 | 8 d. a. Str. Banu.

x Epitropia Spitalului „Dr Ghelerter", în urma avizului colegiului medical, a hotărât construirea încă a unui pavilion la acest spital. Lucrările vor începe curând.

x Soc. culturală și corală *„Gândurile veșnic unite"*, din Iași, organizează un bal, care va avea loc în seara zilei de 4 Aprilie crt. (ajunu Floriilor) în saloanele „Soc. de Sport și Muzică".

S'au pregătit numeroase surprize.

x Mâine Joi 26 Martie ora 6 p. m. are loc *la biserica Sf. Ilie* a zecea conferință din acest an. Va vorbi *Părintele* Profesor universitar *Cicerone Iordăchescu* despre *„Poesia în cultul creștin"*.

In cadrul acestei conferințe corul seminarului sub conducerea Părintelui Profesor Gr. Pânțiru va reliefa câteva din poeziile pline de farmec religios și de mișcare sufletească.

x Distinsul chirurg, *d. dr. A. Cosăcescu*, va ține o conferință în Aula Universității în ziua de *26 Martie crt.* ora 6 p. m. Subiectul conferinței va fi *„Greșe la om"*.

Conferința este organizată de Soc. culturală stud. „Moldova întregită".

Majorarea pensiilor militare

In noul buget general al statului s'a prevăzut o cotă pentru majorarea pensiilor militare. Această măsură s'a luat în urma sugestiilor Suveranului, care s'a interesat personal de situația pensionarilor militari.

Automobilele autorităților

Ad-ția de constatare aduce la cunoștința tuturor proprietarilor de automobile, care, beneficiază de scutirea de impozite conf. art. 2 din lege (autoritățile) de a se prezenta la Ad-ția de Constatare Mixtă Iași, Biurcul Imp. Automobile, între orele 8—13 cu permiselor fiscale, pentru a ridica tichetul de scutire pe anul 1936—urmând ca acelor proprietari, cari vor fi găsiți circulând cu automobil fără aceste tichete, sau cu permisul fiscal în neregulă, să li se dreseze acte de contravenție conf. art. 8 din legea impozitului pe automobile.

A II-lea concert

Al orchestrei Soc. de Gimnastică

Duminică 29 Martie, ora 11 dim. va avea loc al doilea Concert simfonic, dat de orchestra Soc. de Gimnastică, sub bagheta d-lui prof. M. Jora.

Un program bine alcătuit întrunește: Concerto grosso de Haendel (prima audiție), Triplu concert braudem burghez de I. Bach, Simfonie și B. Major de Ch. Bach și Divertisment de Mozart.

Soliști d-nii prof. Mircea Bârsan, N. E. Marcovici și Reptea.

Subliniem frumosul gest al organizatorilor acestor concerte, care acordă 800 bilete gratuite pentru elevi, studenți și muncitori. Aceste bilete se pot ridica dela cassa și birourile teatrului.

Cere punerea fratelui sub interdicție

D-na Estera Moise din str. Socola 6, a cerut justiției să pue sub interdicție pe fratele ei Pincu Moise, cu același domiciliu.

Reclamanta susține că fratele ei ar fi suferind de o maladie, care-l pune în imposibilitate de a-și administra singur averea, și cere numirea unui administrator asupra bunurilor acestuia.

Parchetul a ordonat cercetarea cazului.

x *Joi 26 Martie crt.* rea pare sub formă de bazar sătiric, politic, artistic și economic „JURNALUL", sub îngrijirea d-lor: I. Fr. Botez Alex. Pogonat, Radu Sutu M. Gheorghiu, etc.

Ziarul va apărea săptămânal în 8 pagini mari, în culori și se va vinde cu 2 lei.

Desene, caricaturi, xilografii de Nicu Popa.

Ocazie unică — MAGAZINUL

GHEMUL ROȘ

Str. Cuza Vodă 58

SOLDEAZĂ

întregul stoc de mărfuri la prețuri extraordinar de eftine

Comercianți găsiți cu cântarele neverificate

Biroul de măsuri și greutăți a înaintat Tribunalului o serie de procese verbale de contravenție dresate comercianților Dumitru Pricop băcan din Calea Galății 71, Eug. Klein brutar din str. I. C. Brătianu și David Medelinschi din Sculeni.

Aceștia au fost găsiți folosindu-se de cântare neverificate de biroul de măsuri și greutăți.

Tribunalul a fixat termen de judecată.

ANGAJAMENT

de conducător la Iași, găsește persoană serioasă, energică, spirit organizator, cu garanție morală și materială la mare Societate de Asigurări (poate fi și pensionar viguros, fost funcționar superior).

Exclus a se prezenta persoane cari nu întrunesc aceste condițiuni.

Adresați azi și mâine orele 11-12 și 16-17 Hotel Palace camera No. 46.

Informații

x *Dr. Rosenblatt* consultă pentru boli de plămâni și inimă în str. Lăpușneanu 18.

x Deținătorii de obligațiuni împrumutul de Înzestrare a Țării 4½% din 1934 pot controla dacă aceste titluri au eșit la sorți sau cu premii la tragerile până astăzi inclusiv 1 Februarie 1936, adresându-se colecturei Campus și Bassa din Iași str. Lăpușneanu 16.

Informațiunile se dau în mod gratuit.

x Pentru „Monitorul Oficial" orice fel de publicații se primesc la ad-ția ziarului.

Dr. S. Streiff

fost asistent al Clinicelor urinare din Viena și Berlin

Specialist în Boli și Operații Genito-urinare

(Rinichi, Beșică, Prostată, Genitale)

Cistoscopie, Uretroscopie

Cons. 5—8 p. m.

Iași, Str. A. Panu 7

(lângă Școala Steaua)

La răceală, natural: ceai fierbinte și Noval.

DOCAR nou, familiar, de vânzare. Doritorii se vor adresa în str. Anast. Panu 76 la D-l Segal.

2 zile în București

cu 50% reducere pe C. F. R.

Plecarea *astă-seară* la ora 8.48 cu excursia organizată de Agenția WAGONS-LITS//COOK

Inscrieri se mai primesc până la ora 6 p. m. la

Agenția Wagons - Lits

Iași, Piața Unirei

Citiți zilnic Opinia

ULTIMA ORĂ

Dl. Gr. Iunian revine în partidul nat-țărănesc

Consfătuirile de ieri - Intrevederea Iunian-Mihalache

București 25. — Fruntașii național-țărăniști au desfășurat ieri o intensă activitate.

D. dr. Lupu a avut o lungă întrevedere cu d. I. Mihalache, care a luat apoi dejunul cu d. Bieri, ministrul Danemarcei.

D. dr. Lupu s'a întâlnit ieri după amiază la Cameră cu d. Gr. Iunian, cu care a convorbit îndelung.

D. Iunian a plecat apoi împreună cu d. Ion Răducanu

D-l GR. IUNIAN

la locuința d-lui Mihalache unde a avut loc o consfătuire.

Se afirmă că s'a discutat despre revenirea d-lui Iunian în partidul național-țărănesc, care de astădată pare certă.

D. dr. Lupu a pus în curent pe d-nii Armand Călinescu și M. Gheimegeanu cu discuțiile avute cu d. Iunian.

Astăzi va avea loc la d. Mihalache o consfătuire importantă pentru revenirea d-lui Iunian.

Până Sâmbătă, când se întrunește comitetul executiv național-țărănist, se vor cunoaște și condițiile puse de d. Iunian.

Ședințele comitetului executiv

Comitetul executiv va ține ședințe două zile, Sâmbătă 28 și Duminică 29 Mart.

In prima ședință, după expunerea d-lui Ion Mihalache asupra situației politice, în urma audienții la Palat, cea dintâiu chestiune la ordinea zilei va fi acea a revenirei d-lui Iunian în partid.

Și d. Mihai Popovici se duce la Rege

Ziarul „Curentul" apărut astăzi dimineață în Capitală, anunță că zilele acestea, după audiența d-lui prof. Costăchescu, se va produce o clarificare asupra viitoarei acțiuni a partidului național-țărănesc.

D. Mihai Popovici, președintele comitetului regional național-țărănesc al Ardealului, va solicita și d-sa audiență Regelui.

D. Iuliu Maniu va sosi în cursul săptămânii acesteia la București și va lua parte la ședințele comitetului executiv.

Evenimente politice

Ziarul „Raza" care face politica bătrânilor liberali în frunte cu d. Dinu Brătianu, publică un reportaj senzațional asupra audienții d-lui Mihalache la suveran.

Ziarul liberal anunță posibilitatea ca după votarea bugetului și închiderea sesiunii parlamentare, să se producă importante evenimente politice.

Vor fi ostracizați maniștii ?

Acelaș ziar publică din cercuri liberale versiunea că d-nii Costăchescu și Virgil Potârcă au sugerat d-lui Mihalache o soluție ingenioasă pentru a-și ușura o eventuală guvernare, de greutățile și influența pe care ar putea să o exercite, un număr prea mare de partizani ai d-lui Maniu, într'un viitor parlament național-țărănist.

S'a propus astfel, ca în ipoteza chemării la putere și a dizolvării actualelor corpuri legiuitoare, d. Mihalache să elimine cât mai mult pe amicii d-lui Maniu depe listele de candidaturi parlamentare,—asigurându-și în felul acesta majorități compacte, de partizani personali.

Se pare că sugestia ar fi fost departe de a întruni asentimentul d-lui Mihalache.

Drama de la Galați

Galați 25.—Intre soții Tacu din str. Tăuni 41, isbucneau dese certuri provocate de gelozia soției.

Eri, în urma unui schimb de cuvinte, d-na Tacu a luat o armă de vânătoare și a descărcat un foc în picioarele soțului. Imediat victima a fost transportată la spital, unde i s'a amputat piciorul drept.

Soția criminală s'a predat poliției.

CONSILIUL MICEI ANTANTE

se întrunește în ședință extraordinară

Praga 25. — Consiliul permanent al Micei Înțelegeri, format din d-nii Titulescu, Stoiadinovici și Krofta, se va întruni curând la Lublyana (Jugoslavia) spre a discuta situația creată de violarea tratatului dela Locarno și protocolul dela Roma între Italia, Austria și Ungaria.

Nu este vorba de o reuniune obișnuită, ci de o ședință extraordinară, necesară în actuala situație internațională.

Terorizarea sclavelor albe

Razie nocturnă pe străzi

Am relatat că d. chestor Stambolitu a dat o serie de dispoziții prin care se interzice prostituatelor să se plimbe pe străzile din centru, înainte de orele 12 noapte.

S'a format o echipă specială de agenți care supraveghează respectarea acestui ordin. Prostituatele contraveniente sânt înaintate chesturei, dresându-li-se proces verbale.

Astă noapte au fost găsite contraveniente, prostituatele Mirna Lohanschi și Anica Polonschi din str. Morilor 14, Elisabeta Gruntz din Bd. Ferdinand, Eti Fischer din str. Zugravi 36, Victoria Prusu din str. Palat 70 și altele.

AU SOSIT DANSATORII RUȘI

Spectacolul de astă-seară dela „Phoenix"

In vederea spectacolului de dans ce are loc astă-seară la Teatrul „Phöenix", azi dimineață au sosit în localitate d-na *Liubowi Bano* și d. *Mihail Gabovici*, premierii Teatrului cel Mare din Moscova.

Ambasada Sovietică din București a delegat ca însoțitor pe d. Alexandru Datistor, prim secretar pe lângă Legația Republicei Sovietice din București.

Diseară la „Phöenix" se va desfășura un spectacol de artă. Programul este fericit ales, iar costumele dansatorilor vor produce senzație.

Biletele care au mai rămas se pot obține toată ziua la „Brașcu", iar seara la cassa teatrului „Phönix".

ÎNCORDAREA EUROPEANA

CONTRAPROPUNERILE GERMANIEI

Tratativele vor continua între Germania și Anglia

Londra 25— Consiliul Ligii Națiunilor și-a închis sesiunea specială, după ședința de ieri după amiază, tocmai la o oră când d. von Ribbentrop, delegatul Germaniei, cobora la Londra din avionul care venea dela Berlin.

Astfel consiliul nu s'a mai ocupat de negocierile în curs și de răspunsul Germaniei.

Delegația franceză în frunte cu d. Paul Boncour, părăsește astăzi Londra.

Rămâne ca negocierile eventuale cu Germania să fie continuate de d. Eden, ministrul de externe al Angliei.

Viitoarea sesiune a Ligii Națiunilor va avea loc în primele zile ale lunei Aprilie, la Geneva.

*

Franța a comunicat la Londra că refuză să discute vre-o modificare a hotărârilor locarniene.

Faptul acesta îngreuiază mult situația.

*

Ce propune Germania

Paris 25.— Agenția Havas anunță că d. von Ribbentrop a remis aseară d-lui Eden răspunsul guvernului german la propunerile statelor locarniene.

Cunoscutul ziarist Pertinax scrie în „Echo de Paris" că, contra propunerile germane ar fi următoarele:

1. Guvernul Reichului nu admite, nici măcar cu un caracter temporar, vre-o reducere a suveranității germane în fosta zonă demilitarizată, decât numai dacă Franța primește să se aplice pe propriul ei teritoriu un regim echivalent.

2. Guvernul Reichului nu primește să se prezinte în fața Curții din Haga, decât dacă i se lasă complectă libertate să nu țină seamă de hotărârea Curții în cazul când această hotărâre i-ar fi nefavorabilă.

3. Insfârșit, în cazul când s'ar încheia un acord general între cele patru puteri occidentale și Germania, Guvernul Rechului n'ar accepta nici o legătură specială între statele majore ale Angliei, Franței și Belgiei.

După conferința dela Roma

Primul-ministru maghiar se duce la Berlin

Budapesta 25.—Trimisul special al agenției „Sud-Est" anunță că generalul Goemboes, primul-ministru al Ungariei, va pleca la Berlin spre a discuta cu Hitler situația creiată în Europa prin călcarea tratatului dela Locarno.

Cu această ocazie se va examina și protocolul semnat la Roma, între Italia, Ungaria și Austria.

Deasemeni, o delegație de cinci ofițeri din statul major ungar va pleca la Berlin spre a lua contact cu statul major german.

Această știre a provocat senzație în cercurile diplomatice internaționale.

Consfătuirile dela prefectura de județ

Eri a avut loc la prefectura de județ o consfătuire, la care au participat d-nii general Toma Dumitrescu comandantul corpului 4 armată, d. ministru Victor Iamandi și d. prefect Zippa.

*

A urmat apoi o consfătuire a șefilor de sectoare liberale sub președinția d-lui ministru Iamandi.

S'a hotărât organizarea tineretului liberal după care s'au depus rapoartele asupra activității șefilor de sectoare.

D. Iamandi pleacă astăzi la București.

Senzațional denunț

despre o crimă comisă în tren

Epilogul unei afaceri de acum zece ani

Fălticeni 25.— La parchetul local s'a primit un senzațional denunț din partea unui ocnaș, în legătură cu o crimă săvârșită în anul 1936.

Iată despre ce e vorba:

Individul Gh. Grădinaru zis Pisica, condamnat pentru tâlhărie și deținut actualmente în penitenciarul Aiud, aduce la cunoștința parchetului Tribunalului Baia că în anul 1926 a evadat împreună cu alți câțiva inși dela Tg. Ocna.

Venind la Fălticeni, a cunoscut pe un oarecare Alecu Ghiță, proprietarul unui bordel și tânăra Varvara Ciocârlan de fel din comuna Gura-Neagră, Jud. C.-Lung, cu care a început să trăiască în concubinaj.

Intr'o bună zi Grădinaru, a plecat la Iași în voia de Varvara și de Ghiță Alecu. Aci au stat două săptămâni, după care amândoi au condus fata în comuna ei natală, în tren, au văzut stând singur într'un compartament de clasa II-a pe un domn bine îmbrăcat.

La intrarea trenului din apropierea Iacobeni o, călătorul a fost asasinat, jefuit de 150 000 lei și un ceas de aur și apoi aruncat din mersul trenului.

*

Parchetul local începând investigațiile prin poliție, a stabilit că nu există acel Ghiță Alecu indicat de Grădinaru.

A fost însă identificat lăcătușul Alecu Miron care declară că-și reamintește de o vizită nocturnă a lui Grădinaru pe care l'a sfătuit să se predea.

Fata Varvara Ciocârlan, este actualmente căsătorită la Iași și se numește Costin, locuind în Str. Ipsilante. Declară că pe când avea 14 ani l'a cunoscut pe Grădinaru, care a răpit-o de acasă.

Adusă la Fălticeni, a conveluit cu actualul ocnaș. Plecând la Iași cu Grădinaru acesta a fost arestat ca bănuit într'un furt. După această întâmplare nu mai știe ce s'a făcut cu el.

*

Parchetul de C. Lung lăcând cercetări, a stabilit că în adevăr în anul 1926 a fost asasinat în apropiere de Iacobeni acel necunoscut despre care vorbește în denunțul său tâlharul Grădinaru. Nu s'a putut însă stabili cine anume a săvârșit crima.

Cercetările continuă.

CORESP.

Duel între deputați

București 25.—In urma bătăiei dela Cameră, d. deputat Virgil Solomon a provocat la duel pe d-nii Marcel Adam și George Cuza, deputați naț.-creștini.

Martorii s'au întrunit și au găsit că este cazul unei ieșiri pe teren.

Astăzi are loc duelul între d-nii Solomon și Adam.

D. G. Cuza, fiind reținut la Iași, nu s'a fixat încă data ieșirei pe teren.

Știri polițienești

E cercetat la poliție Gh. Florea funcționar P. T. T. din Iași, care a fost găsit chefuind într'un local de noapte și avea asupra sa 6800 lei, a căror proveniență urmează s'o justifice.

FURT.—D. Izu Marcu din str. Anastasie Panu 33, a reclamat poliției că la magazinul d-sale s'a comis un furt. Se cercetează.

x PROCES LITERAR—In sala Camerei de Comerț, Duminică 29 Martie, ora 4 p. m. va fi judecat în proces literar romanul „Adela" de G. Ibrăileanu.

Vor lua cuvântul în acuzare și apărare d-na av. Maria Tintilă, d-nii av. M. Petrea, Chelpner și M. Gr. Constantinescu.

Va urma un bogat program artistic.

x **Contra durerilor musculare, articulare, sciatice** de natură reumatică sau gutoasă, întrebuințați **Frantz-brandwein Mentoformic Dr. Ratianu** aprobat de Consiliul sanitar Superior. Alină durerile redând buna dispoziție. Depozit Farmacia Dr. Ratianu Iași. Cuza Vodă 48.

ȚINE MINTE

82 82 82

AUR AUR AUR

OFER PREȚURI AMERICANE Leon G., Brătianu 82

ROZICA BRUNNER
LEON GRUNBERG
Logodiți
Iași, 24 Martie 1936
In locul oricărei alte înștiințări.

Nu facem reclamă de desfacere

Noi vindem eftin stofe bărbătești și de dame, mătăsuri, pânzeturi, tricotaje și galanterie, stofe pentru uniforme școlare

LA RULETA
STR. I. C. BRĂTIANU 135
vis-a-vis de Sf. Spiridon

DOCTOR
ADRIAN ȘTEFĂNESCU
MEDIC DE SPITAL
Boli interne și nervoase
Consult. 4—6 p. m.
Str. I. G. Duca Nr. 16
(fostă Muzeelor)

Citiți zilnic Opinia

8 zile în București
cu 50% reducere pe C. F. R.
Plecarea *mâine Joi* la ora 13.55 cu excursia organizată de Agenția WAGONS-LITS/COOK
Inscrieri se mai primesc încă azi până la ora 8 p.m. la
Agenția Wagons - Lits
Iași, Piața Unirei

ORA 12

Rusia rupe relațiile comerciale cu Germania

Paris 25.—Rusia sovietică a anunțat astăzi ruperea relațiilor comerciale cu Germania, întrerupînd tratativele pentru cumpărarea de mărfuri în valoare de un miliard mărci.

Hotărârea a fost luată ca o consecință a călcării de către Germania a tratatului de la Locarno.

Asasinarea unui amiral englez

Dublin 25.— In localitatea Coork din Irlanda, a fost asasinat amiralul englez Henri Somerwille.

El a fost împușcat cu focuri de revolver de către necunoscuți care au dispărut apoi cu automobilul.

A fost autorizat congresul studențesc

București 25.—Ministerul de Interne de acord cu Ministerul de Instrucție, a autorizat ținerea congresului studențesc la Tg.-Mureș.

Alegeri la Camerele de Muncă

București 25.— D. Nistor, minisrul muncii a hotărât dizolvarea tuturor comisiilor interimare ale Camerelor de Muncă. Se vor face noi alegeri.

O crimă la Maglavit

Craiova 25 — La Maglavit, la locul numit Buturugi, s'a comis o crimă. Sătenii Ion și Nicolae Briceag au ucis pe consăteanul lor Florea Dumitru.

Tifosul exantematic

București 25. — In Capitală, în cartierul Gherarhie, s'au declarat câteva cazuri de tifos exantematic.

PARDESIE, COSTUME cu și fără stofa clienților execută ireproșabil Croitoria
„GENTLEMAN"
Str. Cuza Vodă 85 (Curtea Palatului Braunștein)

x Preschimbarea bonurilor de premii „Opinia seria 64 se face zilnic între 4-7 d. a. la administrația ziarului strada Lăpușneanu 37.

MAGAZINUL GRADINARILOR
Casă de semințuri de legume, flori și furage
ALTER MICHEL
Iași, Piața Halei 15—17 | Telefon 478
Aduce la cunoștință onor. clientelă că pentru anul 1936 a pus la dispoziție un bogat asortiment de semințuri de legume diferite varietăți dela cele mai renumite case din străinătate: Sfecle de vite Mammuth și Eckendorf, Gazon original englezesc. Sămânță de lucernă și trifoi cu certificate de analiză aprobate de Onor. Ministerul de Domenii și Camera de Agricultură.

Astă-seară la Teatrul Phoenix
Baletul Rusesc
cu celebrii dansatori **LIUBOVA BANK și MIHAIL GABOVICI**
Ultimele locuri la BRAȘCU.

Dureri de cap migrene — Vindecă: DALIN

ANUL XXXII No. 8690

ABONAMENTE

Lei 350 . . . . pe un an
. 180 . . . . 6 luni
. 90 . . . . 3 .
. 1000 . . Instituții publice

ATELIERELE TIPOGRAFICE
IAȘI. — STR. LAPUȘNEANU 37

Telefoane { Redacția 391 / Administrația 394 / Serviciul de noapte 367

1 LEU

OPINIA

Ziar popular cotidian

VINERI 27 MARTIE 1936

Premii Gratuite
SERIA 65-a
Bon No. 24

Chestiuni edilitare

Obiecte de artă, și străzi desfundate...

Primăria Municipiului Iași —ca oricare instituție care se respectă—are un așa numit „fond cultural" care, după cât știe zis, nu prea deservește întotdeauna CULTURA.

Aflu din gazete că după o pauză de câțiva ani, Primăria a făcut apel din nou la acest fond, cumpărând pentru colecția Municipiului o serie de tablouri în valoare de câteva zeci de mii lei.

Socot, însă, că în situația în care se zbate azi orașul nostru, achiziționarea de noui tablouri este un adevărat lux.

Străzile noastre principale au devenit asemănătoare drumurilor din ținuturile Abisiniei.

Strada Vovideniei poate fi dată ca model al genului.

Definiția acestei străzi, cînd umbli pe jos ar fi: „o serie nesfârșită de gropi, de diferite mărimi, legate între ele prin vestigiile străzei de odinioară". Când umbli în trăsură, nu te mai gândești la definiții, ci la saltul mărunta-ie or...

Dar exemplele pot fi citate cu duiumul. Trotuarul celor mai principale artere locale este desfundat; la periferie el este inexistent.

Ce să mai pomenesc de ruina din strada Mârzescu, o adevărată rușine a lașului! Și apoi, de ce nu s'au întrebuințat cele câteva zeci de mii lei pentru terminarea—interminabilei pe veci—lucrări din fața Palatului de Justiție?..

Despre modul cum se dărâmă și se construește în tîrgul nostru, mă voiu ocupa cu altă ocazie.

Deocamdată mă întreb ce ar zice domnul Primar Racoviță dacă un funcționar ar veni la serviciu cu cămașa murdară, dar parfumată cu „l'Aimant" de Coty; sau dacă un altul ar veni să ia un avans pe leală, pentru a-și cumpăra un tablou sau o sculptură?..

Milton Gh. Lehrer

Proectul Societății Apelor

Despărțirea apei de serviciul canalelor

O combinație nechibzuită și costisitoare

In faimoasa afacere a Soc. Apelor, apa este despărțită de canal. Exploatarea apei va reveni Societății, iar administrarea canalului rămîne în atribuția primăriei.

Combinația aceasta este —pardon de expresie—o prostie goală.

Până acum, apa și canalul aveau o singură conducere, o singură muncă și o singură cheltuială. Deacum înainte, cheltuelile vor spori.

Primăria va trebui să întreție un serviciu special pentru canale, cu tehnicieni, funcționari lucrători. Va face lucrări de întreținere și complectare, cu oameni și săpături aparte.

Și alte săpături, cu alți oameni, va întreprinde Soc. Apelor, pentru conductele de apă.

Adica o cheltuială sporită în mod inutil.

Ca sa-și acopere cheltuelile, primăria—cu toate că nu va mai oferi apă — va menține taxele actuale, pentru serviciul canalului.

Iar Soc. Apelor va taxa aparte apa. Și o va taxa cu contorul.

Dar să vedeți ce are să se întâmple.

Până acum, taxa de apă era aplicată la valoarea locativă. Aplicându-se contoare, toate prăvăliile, birourile etc. nu vor mai plăti nimic (pentrucă nu consumă nimic). Și atunci Societatea va fi silită să sporească enorm prețul apei la locuințele particulare. Iar oamenii nu vor mai putea plăti.

Având în vedere o serie de alte dificultăți (pe care le vom arăta ulterior), se va ajunge la situația că *ieșenii vor plăti mai mult ca până acum*, și totuși primăria va fi în pagubă; iar Soc. Apelor nu va încasa nici ea cât îi trebue. Și spre a putea ființa, iar domnii din conducere să-și încaseze tantiemele grase, se va consuma fără profit capitalul.

Va fi o afacere proastă pentru toată lumea și din toate punctele de vedere.

Și ni se pare straniu că s'ar încăpățîna primăria, până la urmă, să înjghebe această Soc. a Apelor cu totul neindicată.

Citiți zilnic Opinia

Actualități politice

Situația în partidul țărănist

Tendința de reîntregire

După cât se anunță, d. Gr. Iunian (cu grupul d-sale) revine în partidul național-țărănesc.

Chestiunea se tratează mai de mult, însă erau dificultăți de tactică și mai ales de persoane.

Dar țărăniștii și iunianiștii au înțeles că ofensiva mișcării de dreapta le primejduește situația. Deaceia s'au decis să pășească peste obstacole și să tempereze certurile personale.

Totuși, nu-i suficient.

Idealul, țărăniștilor este, bine înțeles,... venitul la putere. In calea acestui ideal mai este o piedică: mișcarea d-lui Vaida.

Dacă nu se făcea greșala politică a ego-tuerii d-lui Vaida, țărăniștii poate se aflau acuma la putere.

Și dacă țărăniștii voesc să fie siguri că vin cât mai curând la putere, trebue să se impace cu vaidiștii

Chestiunile de ideologie, program, moralitate politică etc. etc. trec pe plan secundar; sînt bune...pentru rurali (vorba lui Caragiale). Venirea la putere este adevăratul program al unui partid romîn care se respectă. Prin urmare...

X.

Scrisori din Franța

Moda de primăvara la Paris

Mâneci largi; toci de flori; centure largi asemeni de flori

In acest sezon, moda femenină nu a prea variat. Zic femenină, căci pentru domni cele două jurnale de modă ce au fost create pentru dumnealor, sunt pline de inovații. Dar, după cum această rubrică, e destinată femeiei, să vedem mai întâi ce le rezervă lor, creatorii luxului.

Tailleur-ul clasic, strict, de culoare închisă, foaia îngustă cu nasturi la o parte, jacheta mulând fidel bustul și închisă cu unul sau trei nasturi, se menține ca un simbol al grației și tinereții.

Mânecele doamnelor sunt obiectul unei griji cu totul deosebite. Bufate la umăr și foarte strânse de la cot la poigne, dau siluetei o aparență de energie, ce șade foarte bine unei femei sportive.

Bluza pe desupt jachetei, e mai întodeauna albă, din pichet crepe albun sau georgette, cu gulerul înalt forma „medicis", și complectează de minune ansamblul. „Made leine Rochas", la a cărei expoziții predomină tailleur-ul, excelează în acst gen.

Eram să uit pălăria care e lucrul cel mai nostim, un fel de tichie de feutru sau pai, strânsă pe tâmple și înaltă cât turnul Eiffel. Mult mai frumoase sunt tocele din flori, ce pot fi purtate cu orice rochie.

Toaleta de după prânz, și mai ales cea de seară, e foarte somptuoasă. Pentru după prânz „Haim" preconizează tailleur-ul cu foaia lungă până la glezne, ce se deosebește de cel clasic doară prin faptul că e din o țesătură ușoară. Din otoman crepe marocain sau satin, când nu din crepe de chine imprimat cu flori mari, acest ansamblu e foarte cochet și elegant.

Când foaia nu e prea lungă, poate fi lesne purtat și dimineața. Cât e încă frig, o capă până'n talie, de blană, îi dă o notă foarte pariziană. Pălăria mare din pai de culoare deschisă și ceia ce e foarte chic, cu o voaletă în spate ce cade în godeuri pe umăr.

Foarte grațioase, sunt vestele albe pe foaie bleu-marine și convin mai ales femeilor ale căror ocupațiuni nu le dau prea mult răgaz pentru toaletă.

Rochii de lenaj a căror singură podoabă e o centură largă din floricele de culori vii, sunt fără îndoiala cel mai frumos lucru ce a descoperit moda în anul acesta. Culoarea neagră a fost din nou reintronată, și la expozițiile caselor de modă, manechinele ce defilau mereu îmbrăcate în negru și alb, dădeau impresia unor școlărițe în uniformă. Ici colo, un fel de brique cu nuanțe ruginite, își face timid apariția.

Pentru seară însă, s'a lansat o culoare nouă, eveque, ce se garnisește cu purpură, amănlind reverenda cardinalilor. Sunt foarte decoltate în spate, cu mânecele lungi și largi de un metru. Dublate cu altă culoare, pot — descoperind brațul, — să formeze capa pe umeri. Când rochia e fără mâneci, are o trenă lungă și ea dublată cu o culoare asortată, și poate forma capa. E cam excentric, și convine mai curând toaletelor de scenă.

Pantofii, în acest sezon constitue o adevărată revoluție în arta modei. Atât pentru zi cât și pentru seară sunt fără ocuri, iar cu tocuri foarte joase. Nu e tocmai frumos, dar dacă moda l-a decretat, n'avem decât să ne supunem.

ALEB

Paris, Mart 1936

Din toată lumea

Batalioane de asalt?

Se cunoaște cazul „cercetașei Vultur", adica d-ra Nissa Cămărășescu, comandanta cercetașelor române.

„Vulturița" noastră a trimis la școli, cu recomandație, o revistă în care erau insultate partidele, fruntașii politici și chiar Liga Națiunilor.

Chestia a dat loc la interpelări în parlament. Și s'a pus problema dacă d-ra Cămărășescu face cercetășie, sau pregătește... batalioane de asalt?

Interesant este că a intervenit în discuție d. Stelian Popescu, directorul ziarului „Universul". D-sa se întreabă ce fel de ocupațiuni suspecte are „Cercetașa Vultur"? Iar în concluzie, d. Stelian Popescu cere să se pue capăt manifestațiunilor bolnăvicioase care primejduesc statul românesc.

Din păcate, însă, la multe lucruri rele ar trebui să se pue capăt. Și nu se pune...

Inundațiile din America

Ultimele inundații din Pensylvania (Statele-Unite) au cauzat pagube materiale care se cifrează la 507 milioane de dolari (peste 5 miliarde lei). 171 persoane s'au înecat, și au rămas fără adăpost 429.000 persoane.

500.000 de lucrători sânt ocupați cu lucrările de refacere.

Guvernul american a lansat un apel, prin care invită populația, să vie în ajutorul sinistraților.

Contrabandă

O contrabandă foarte ingenioasă a fost descoperită la granița franco-belgiană.

De mai mult timp, numeroase fete treceau granița, din Belgia în Franța, transportînd coșuri mari cu rufe ude,— ca și cum ar fi venit dela spalat.

S'a constatat însă că rufele erau ude... de alcool. Era vorba de pînză fină și foarte curată, îmbibată de spirt. După trecerea frontierei, pînza era stoarsă și spirtul turnat în sticle.

In acest chip se făcea o întinsă contrabandă de alcool.

Bucureștenisme

De când lumea, există la Galați direcția Navigației Fluviale Române. Și e firesc să fie așa, — căci e vorba de navigația pe Dunăre, iar Galații e cel mai mare port fluvial al nostru.

Insă avem și un București care obișnuește să înghită tot ce există în țară. Și iată că guvernul a hotărât să ridice de la Galați serviciile N. R. F. și să le mute la București.

Pur și simplu.

Dacă valahii nu pot să aducă apa Dunării în albia Dâmboviței, cel puțin să acapareze serviciile N. R. F.

Ca mâne-poimâne, Bucureștiul va fi declarat port la Marea Neagră. Te joci cu valahii?

Femeile din Rusia

In Rusia Sovietică, femeile au un rol foarte important în toate domeniile de activitate. Astfel, dintr'o statistică, se constată că în anul 1935 aproape 8 milioane de femei au muncit alături de bărbați, în fabricile Statului.

Dintre inginerii și tehnicienii din Rusia, se numără 66.000 femei; iar în instituțiile științifice lucrează peste 12.000 femei. Numărul doctoriților trece de 42.000.

Femeile iau parte activă și în conducerea politică a țării. In sovietele orășenești, femeile reprezintă 30.49 la sută din numărul total al delegaților; iar în cele sătești 26,2 la sută.

Avere îngropată

La Chicago (Statele-Unite, s'a sinucis George Burgton) unul din cei mai bogați cetățeni americani. Moștenitorii acestuia se așteptau să intre în posesia imensei lui averi, care se cifra la formidabila sumă de 100 milioane dolari (10 miliarde lei).

Mare le-a fost însă mirarea când, deschizându-se testamentul, au aflat că Burgton, nu lasă nimănui nici-un ban și că toată averea lui, prefăcută în bancnote, a îngropat-o undeva, în pământ...

Curioși mai sunt și americanii ăștia...

Germania își zăngănește sabia

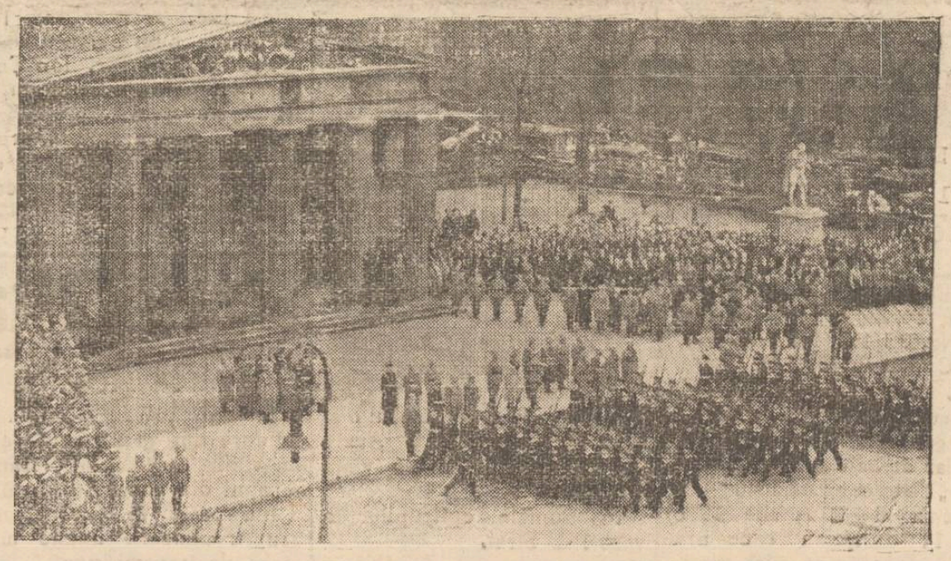

In vreme ce diplomații discută, germanii își continuă preăgtirile militare. Campania electorală a guvernului hitlerist (pentru alegerea dela 29 Mart) este însoțită de manifestațiuni militare care impresionează poporul, — dar îngrijorează Europa întreagă.

In clișeu, o paradă la Berlin pe str. Unter den Linden, în fața Führerului Hitler.

Cronica literară

George Mihail Zamfirescu „Sfînta mare nerușinare"

— ROMAN —

Ultimele două volume intitulate „Sfânta mare nerușinare" din ciclul de romane al d-lui Zamfirescu: „Bariera",—prezintă, ca și anterioarele volume din „Maidanul cu dragoste", o pecete prea personală pentru a nu da loc la unele nedumeriri sau critici.

Mentalitatea curentă a cetitorului de romane este, la noi, prea de tot influențată de structura, tehnica și atmosfera ideologică a romanului francez sau franțuzit, pentru a nu fi trezit de paginile autorului „Domnișoarei Nastasia", la o realitate livrească, alta decât era obișnuit a răsfoi deobicei.u.

Pe lângă aceasta, și tema și problemele și mijloacele de realizare nu sună mai deloc în notele auzite până acuma în romanul românesc. Și dacă aceasta nu este numaidecât o calitate excepțională, apoi desigur că nu este mai ales un defect.

Sensibilitatea cetitorului în genere și a criticului literar în special, trebue să ție seama totdeauna de acest procent de noutate în accent și să-i dea locul pe care îl merită, trecând peste considerente subiective care, printre atâtea alte explicații mai mărunte, au și pe acea a voinții de perseverare pe rutina tipicului.

„Sfânta mare nerușinare" continuă firesca de mari proporții a mahalalei bucureștene. „Chiar numai tema simplă a mentalității cartierelor mărginașe, trezește dela prima vedere impresii mai vechi, pe care toți cetitorii le au de mult întipărite în minte și care au încă actualitatea și pregnanța ce a știut să le-o impună marele Caragiale. Aceasta-i stavila de care se va lovi d. George Mihail Zamfirescu în receptivitatea curentă a cetitorului. Mahalaua a fost văzută de un umorist de geniu.

Și deci este o mare și grea sarcină aceia care-i incumbă d-lui Zamfirescu: îndepărtarea unui clișeu, celebru, imprimat în spiritul cetitorului.

Dl. Zamfirescu a înțeles perfect că o concepție mai largă, mai comprehensivă a mahalalei, chiar dacă poartă superficial tenta ironiei, nu poate să treacă cu vederea adâncul tragism al sufletelor ce se sbat la periferiile marilor capitale.

De asta, ceace acum câțiva ani a încercat Louis Ferdinand Celine cu atât de discutatul „*Voyage au bout de la nuit*" pentru „bas-fonds"-urile pariziene, face la noi d. Zamfirescu pentru mahalalele dela periferia Capitalei: nu o disecție rece și cinică, ci o pătrundere complectă, o simpatizare totală, fără sarcasm dar și fără prea multă îngăduință; *cu înțelegere*.

Prezentele două volume „Sfânta mare nerușinare" duc mai departe acțiunea „Maidanului cu dragoste" și trec în revistă personagiile pe care le cunoșteam: același mahalagiu trist și de un pesimism cam prea filosofic, care prezintă dispoziție enormă între posibilitățile lui sufletești și acelea pe care i le poate oferi mediul; aceleași „ate" cu acelaș sobor care sancționează sau justifică gesturile cartierului, care creiază opinia lui; aceiași ruși sau unguri cu structura lor sufletească și fizică atât de deosebite de acelea ale celora din jur: aceleași fete de bordel, același mică burghezie periferică. Faptul că acțiunea se prelungește, determină reluarea tuturor temelor din volumele prime și de arta de multe ori putem avea impresia de ceva ce-am mai cetit odată.

Insăși lungimea romanului —până acuma 1500 pagini și se mai promit cel puțin încă pe atâta—expune pe d. Zamfirescu la un mare pericol: acela de a se repeta, pe care socotim că va ști să-l evite.

Intreaga povestire e la persoana întâi. Povestitorul, personagiu principal, e mahalagiul filosof de care vorbeam și care utilizează un vocabular și idei ce nu prea sântem deprinși a găsi în gura celora de teapa lui. O obiec-

Continuarea în pagina 2-a

TRINACO

Ciorapi

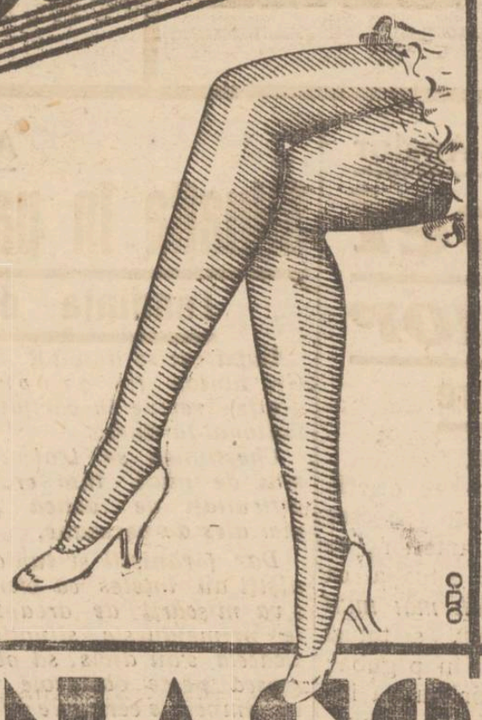

62

ELEGANT

FIN

REZISTENT

TRINACO

Iaşi, Str. Ştefan cel Mare 11

America rămâne ţara descoperirilor

Nu de mult presa mondială a înregistrat ştirea că, în jungla Americei s'a descoperit o specie de copaci, pe care mintea omenească nu o bănuise.

Specia descoperită este o minune a naturei, căci dela 20 metri depărtare exercită o putere de atracţie bizară. Savanţii fizicieni, au constatat că aceşti arbori au o putere magnetică atât de mare cum nu s'a mai produs în natură.

Planta din care se prepară medicamentul Gastro D., a fost descoperită deasemenea în această junglă de 3 savanţi şi anume: Ivata, Sivata şi Nakamura. Această descoperire a produs aceiaşi uimire în toată lumea. Căci, medicamentul extras din această plantă şi anume Gastro D. a dat rezultate atât de minunate, încât boli învechite de 10--15 ani, de stomac, intestine, ficat, rinichi şi fiere au fost vindecate, ceeace a determinat ziarul de specialitate medicală „Wiener Medizinische Wochenschrift" să consacre coloane întregi despre binefacerile acestui eject al acestui medicament.

„Gastro D." se găseşte de vânzare la Repr. Gerală Farmacia „Thoiss" Bucureşti, Calea Victoriei 124. In provincie se expediază contra ramburs lei 130.

x Deţinătorii de obligaţiuni Împrumutul de Înzestrare a Ţării 4½% din 1934 pot controla dacă aceste titluri au eşit la sorţi sau cu premii la tragerile până astăzi inclusiv 1 Februarie 1936, adresându-se colecturei Campus şi Bassa din Iaşi str. Lăpuşneanu 16.

Informaţiunile se dau în mod gratuit.

Fabrica de Cărămidă dela Abator

Fostă „Fraţii Rameder"

Vinde cărămidă presată de mână şi găurite cu preţuri de concurenţă.

Pentru orice informaţiuni adresaţi-vă la

Biroul din Strada Ştefan cel Mare 21

—La cumpărarea covoarelor orientale—
de orice mărime, adresaţi-vă direct primei surse

TEBRIZ

EXPOZIŢIE PERMANENTĂ
Strada Lascar Catargi No. 43

Cumpărând la prima sursă realizaţi 50 la sută reducere faţă de ambulanţi. Rugăm a ne vizita spre convingere

CINEMA SIDOLI Astăzi

Miriam Hopkins interpretează rolul principal al filmului minune —

BECKY SARPH

Primul şi cel mai bun film complect colorat

Al doilea film

In ghiarele canibalilor

O realizare senzaţională a căre acţiune se petrece Oceanul Pacific.

Complectare JURNAL SONOR FOX

Banca Em. Marcovici

Iaşi, Str. Ştefan cel Mare 15

cumpără şi vinde orice titluri şi acţiuni la cursul Bursei din Bucureşti.
Stă la dispoziţia onor. public cu orice informaţiuni de Bursă în mod cu totul gratuit

O. R. T.

Organizaţia Română de Turism S. A. R.
Iaşi, str. Lăpuşneanu No. 20. Tel. 120

Intreprinde

EXCURSII DE PAŞTE

Istanbul	9-15 Aprilie
Vâlcov, Veneţia României	12--15 Aprilie
Italia, Venezia, Roma, Napoli, Florenţa	5--19 Aprilie
Paris-Nissa--Milano, Paris Nissa, Venezia	5--22 Aprilie

Prospecte şi inscrieri la Iaşi Str. Lăpuşneanu No. 20.

Semn. Pedagogic Universitar Iaşi

Membrii comunităţii şcolare, părinţii elevilor şi toate persoanele care se interesează de bunul mers al acestui liceu, sunt convocaţi în adunare generală ordinară, pentru ziua de Duminică 22 Martie 1936, ora 10 dim. în cancelaria şcoalei, având de discutat şi votat proectul de buget al anului 1936—1937.

Aceasta fiind a doua convocare, hotărârile se vor lua cu numărul membrilor prezenţi.

Preşedintele Comit. şcolar,
Director, *Prof. P. Nicorescu*

Mâine Vineri
27 Martie
CEAI DANSANT
la
CORSO ZAMFIRESCU

Comitetul Şcolar al Seminarului Teologic „V. Costache"
No. 32 19 Martie 1936

CONVOCARE

P. P. C. C. şi D-nii membri sunt convocaţi în adunarea generală a Comitetului Şcolar al Seminarului Teologic „Veniamin Costache" Iaşi, pe ziua de 2 Aprile 1936, ora 11 dim., în cancelaria şcolii, la ordinea zilei fiind:

1) Aprobarea şi votarea bugetului comitetului şcolar, pe anul financiar 1936 | 1937.

2) Diverse.

Aceasta fiind a doua convocare, se vor lua hotărâri cu orice număr de membri prezenţi.

Preşedinte
Arhiereu Grigorie Leu
Secretar, Pr. I. Negoiţă

Dr. Tzaicu

Chirurgie,
Gynecologie

Operează dimineaţa

Cons. între orele 3—5 zilnic la Sanatoriul Iaşi, Carol 20

Ocazie unică Magazinul de Încălţăminte

„QUADRAT"

Iaşi Str. Ştefan cel Mare No. 15

Pentru a da numeroşilor săi clienţi posibilitatea de a se aproviziona în plin sezon de încălţăminte cu preţuri eftine a decis să înfiinţeze

O lună eftină

care începe Sâmbătă 14 Martie a. c.

Calităţi şi forme superioare.

Importanţa stokului nostru şi preţurile de orientare de mai jos sunt o oglindă fidelă că nu trebue să cumpăraţi niciun fel de încălţăminte pentru bărbaţi, dame şi copii înainte de a ne fi vizitat.

Pantofi tennis cu talpă cauciuc dela lei	60 per.	Pantofi de damă toc L. XV	„ 245 „
Pantofi de casă eleganţi de piele toate cul.	70 „	Pantofi de damă chevreux şi antilopă	„ 275 „
Pantofi complect cauciuc marca Quadrat	80 „	Pantofi bărbăteşti box şi lak	„ 245 „
Pantofi de lac şi box pentru copii Lei	95 „	Pantofi bărbăteşti cu talpă creppe	„ 325 „
Pantofi p. şcolari şi şcolăriţe	„ 145 „		
Pantofi de satin pentru dame	„ 175 „		
Pantofi de damă toc tricteur	„ 195 „		

Profitaţi de această unică ocazie.

O solemnitate religioasă

Retragerea la pensie a pr. Agape şi instalarea pr. St. Gheorghiu

Serviciul divin dela biserica „Patruzeci de sfinţi" — Discursurile rostite

Eri s'a desfăşurat la biserica „Patruzeci de Sfinţi" solemnitatea instalării noului paroh—*pr. Ştefan Gheorghiu*, sărbătorindu-se totodată eşirea la pensie a *pr. ec. stavrofor Gheorghe Agape* după 56 ani de slujbă în serviciul bisericii.

Aceste evenimente au prilejuit o adevărată sărbătoare bisericească, desfăşurată într'un cadru înălţător.

In biserica „Patruzeci de Sfinţi", arhiplină de enoriaşi s'a oficiat o frumoasă slujbă de către preoţii: Gh. Agape, protopop Dumitru Ciolan, Ştefan Gheorghiu şi arhidiacon dr. Ilie Gheorghiţă. Asistă la slujbă pr. prof. univ. Cicerone şi Valeriu Iordăchescu, d-nii: Xenofon Eraclide, prof. univ. Motaş, prof. Vasile Petrovanu, Petre Bogdan, fost primar, col. Agape, pr. Ion Ţincoca, pr. consilier dr. C. Nonea, Negru, revizos şcolar etc.

După serviciul religios a luat cuvântul *pr. protopop Dumitru Ciolan* care a cetit decizia metropolitană de numire a pr. Ştefan Gheorghiu urându-i ani mulţi de păstorie.

A felicitat apoi pe părintele Gh. Agape, care a eşit la pensie, pentru serviciile aduse bisericii în cei 5-6 ani de păstorit.

Părintele Gh. Agape mulţumeşte epitropilor şi enoriaşilor bisericii care l'au ajutat şi urează parohiat rodnic pr. Gheorghiu.

Pr. Ştefan Gheorghiu, noul paroh, mulţumeşte I. P. S. Nicodem care l'a găsit vrednic pentru parohiatul bis. „Patruzeci de Sfinţi". Arată apoi rolul bisericii în viaţa de stat.

In numele epitropilor a vorbit d. Strat.

Agapa

Dela biserică, asistenţa s'a dus la şcoala „Mihail Kogălniceanu" unde s'a servit o agapă gospodărească.

Primul toast l-a rostit pr. prof. univ. *Cicerone Iordăchescu*, care a adus elogii I. P. S. Mitropolit Nicodem pentru buna iniţiativă de a alege parohi bisericilor din oraş, prin examen. Spune că astăzi se simte nevoie în popor de o îndrumare spirituală.

Elogiază activitatea pr. Gh. Agape în cei 56 ani de preoţie.

Păr. dr. C. Nanea vorbeşte în numele consiliului eparhial şi spune că preoţii nu trebuie să rămâe numai pe limanul învăţăturii teologice, ci trebue să se adâncească şi în alte ştiinţe. Acest lucru la înţeles I. P. S. Nicodem şi la realizat prin instarea pr. Gheorghiu.

Mai vorbesc preoţii E. Vasilovschi revizor eparhial, protopop Dumitru Ciolan, Gh. Agape, Ştefan Gheorghiu.

D. revizor Negru arată legătura dintre biserică şi şcoală.

D. căp. Gh. Grama a arătat primejdia sectelor religioase pentru armată.

D. prof. univ. Motaş spune că floarea sufletului este credinţa Divinitatea a creiat sufletul care trebue cultivat.

Biserica în primejdie

Părintele prof. univ. Valeriu Iordăchescu, spune că găseşte nimerit că la această sărbătorire să arate că biserica este în grea cumpănă. Conducătorii ţării nesocotesc drepturile clerului.

Politicianismul tăgăduieşte voinţa ţării în ceiace priveşte drepturile bisericii.

Dar — spune păr. Iordăchescu — nu pentru meschinele manevre ale curentelor etee, ocultei masonice şi politicianiste, se vor sacrifica drepturile bisericii.

Mai vorbesc pr. Ion Ţincoca, Xenofon Eraclide şi d. N. D. Gheorghiţă.

Agapa a luat sfârşit printr'o caldă manifestaţie de simpatie pentru cei doi preoţi sărbătoriţi.

GR. SPIRU

Conferinţa militară

la Reg. II transmisiuni

Ofiţerii tuturor unităţilor militare din garnizoana Iaşi, au vizitat regimentul II transmisiuni din localitate, pentru a lua parte la o conferinţă asupra utilizării noilor mijloace de transmisiune.

Au luat parte d-ni general Butunoiu, comandantul diviziei 2 Cavalerie; lt. col. Corneliu Carp, maior Florescu, cpt. Adam din partea reg. 13 Infanterie; comandor Argeşeanu şi adjutant comandor Western dela flotila de aviaţie din Iaşi, colonel Bianu şi lt. col. Nicolau din partea reg. II Anti-Aerian, colonel Cocorăscu, comandantul regimentului 7 Roşiori, etc.

S'au făcut diverse aplicaţiuni cu aparatele de telefon, telegraf etc. explicaţiunile fiind date de d. colonel Floriano comandantul regimentului de transmisiuni.

Aplicaţiunile au fost urmărite cu viu interes de ofiţeri, care au mulţumit apoi d-lui colonel Floriano pentru frumoasa primire ce li s'a făcut şi i-au elogiat activitatea.

Intrunire politică

Aseară a avut loc o populată întrunire Nat-Ţărănistă în sectorul Mitropolie, de sub preşedinţia d-lui Gh. Colcea.

S'a luat în discuţie situaţia politică, şi diverse măsuri de organizare, în vederea viitoarei campanii electorale.

Au vorbit d-nii Gh. Colcea, avocat Jury Şteuerman, Reinhorn, Nastase, Strejărescu, etc.

Deasemeni s'a luat în discuţie chestiunea ajutorării familiei defunctului I. Mihailescu, lansându-se liste de subscripţie în acest scop.

x DR. BRENER specialist mamoş, boli de femei. Cons. 2 | 8 d. a. Str. Banu.

Croni a Sportului

Programul campionatului districtual a fost fixat

In ultima şedinţă a districtului de fotbal, s'a fixat programul de disputare a campionatului categoriei I-a în care intră grupările: *Victoria C. F. R., Concordia, Macaby-Hacoah.* Matchurile vor avea loc în următoare ordine.

Concordia-Macaby-Hacoah 19 Aprilie; Victoria c. f. r.-Macaby-Haçoah 23 Aprilie; Concordia-Victoria 28 Aprilie.

Deasemenea s'a hotărât şi matchurile categoria rezerve care se vor disputa în aceleaşi zile.

Gruparea Unirea F. G. nu participă în campionatul cat. I-a.

*

D. Puiu Iacobovici, cunoscut sportman, e în tratative cu conducerea cluburilor: Unirea Tricolor, Juventus, C. F. R. şi Macaby-Bucureşti, pentru a juca în localitate. D-sa ne-a informat, că una din echipele de mai sus, va juca în zilele de Paşti, în oraşul nostru.

*

BOX. — De câteva zile se află în localitate, D-l Gh. Popescu originar din Iaşi fost campion amator al României la categoria mijlocie.

Astăzi campion profesionist în cat. semi-grea, a fost trimis de Federaţia română de Box, pentru a conduce antrenamentele secţiei de box „Sport şi Muzică". Deasemenea va pregăti boxerii ieşeni selecţionabili în reprezentativa României.

SM.

8 zile în Bucureşti

cu 50% reducere pe C. F. R.

Plecarea *astăzi Joi* la ora 13.55 cu excursia organizată de Agenţia WAGONS-LIT // COOK

Inscrieri se mai primesc încă azi până la ora 8 p.m. la

Agenţia Wagons - Lits

Iaşi, Piaţa Unirei

Informaţii

x Astăzi la ora 4 p. m., conferenţiază în aula Universităţii, d. prof. P. P. Panaitescu despre „Ştefan cel Mare în lumina ultimelor cercetări".

Conferinţa este organizată de cercul stud. în istorie.

x O INMORMÂNTARE.— Marţi a avut loc la cimitirul Eternitatea înmormântarea lui Iancu Mihailescu vechi luptător în organizaţia Nat-Ţărănistă din Iaşi.

La cimitir a asistat un mare număr de prieteni politici.

Din partea organizaţiei centrale a partidului, au vorbit d-nii Gh. Colcea fost ef. de primar, Gh. Negrescu fost efor, Vlad Marievici în numele tineretului, Şt. Buinciuc în numele sectorului din care făcea parte defunctul, şi reprezentanţii altor sectoare.

x *Concert simfonic.*— Al doilea concert simfonic al orchestrei societăţii de gimnastică are loc Duminică 29 Mart, ora 11 precis. Dirijor, d. prof. M. Jora. Solişti, d-nii prof. Mircea Bârsan, N. Em. Marcovici şi C. Repta. Se va cânta din Mozart, Haendel, Bach etc.

Publicul este insistent rugat a veni exact la ora anunţată, ca să n'aibă neplăcerea de a găsi uşile teatrului închiate.

CINEMATOGRAFUL

Programul dela „Sidoli"

„BECKY SHARP", film care rulează săptămâna aceasta la „Sidoli", este — fără a exagera—capo'dopera stagiunii.

In primul rând „Becky Sharp" este un film complect colorat, turnat prin noul procedeu Technicolor, gaţie căruia pelicula redă cu fidelitate culorile naturale.

Tablourile colorate sunt de o frumuseţe rară. Personagiile în special femeile, apar în culori de pastel.

De remarcat mai cu seamă, scena balului dat în seara bătăliei dela Waterloo. Începutul e calm: nuanţe de gris şi sepia. Apoi se aud tunurile şi scena se animă, se înfierbântă. Momentul de panică. Tonurile sunt acum tari, aprinse.

Incontestabil, regisorul Rouben Mamoulian, a atins culmea artei cinematografice.

Miriam Hopkins, în rolul Beckyei Sharp, e o maestră a interpretării.

In general „Becky Sharp" este o realizare ce iese din comun şi merită a fi văzută.

VG.

x Laboratorul de analize medicale, chimice şi microscopice Dr. Ratianu autorizat de Minist. Săn. Publice, execută analize complete de urină, spute, secreţiuni, etc. precum şi orice analize ce interesează industria, comerţul şi higiena alimentară. Iaşi, Cuza Vodă 48.

„Sfânta mare nerușinare"

(Continuarea din pagina I-a)

ţie asemănătoare s'a adus şi lui Celine. Dar pe când la dl. Zamfirescu un mahalagiu se exprimă ca un intelectual cu solidă cultură,—la Celine, dimpotrivă, un intelectual, un medic, se exprimă în argotul celui mai de rând mahalagiu.

Insă acestea sunt obiecţii care depind în judecarea lor mai ales de faptul consecuenţii pe care autorul o păstrează în manifestarea personagiului povestitor.

Dar ceiace s'ar putea mai degrabă obiecta ar fi din punctul de vedere al execuţiei ciclului, lirismului excesiv care infiltrează toate paginile şi care dă atmosferă de cântec elegiac întregului roman.

La fresca realistă pe care şi-a propus-o d-l Zamfirescu, poate că mai multă sobrietate şi mai multă obiectivitate n'ar fi stricat. Răceala stilului lui Celine, cinismul lui chiar, nu exclude deloc simpatia pe care o are pentru eroii săi. Aceaşi atitudine se impunea cu siguranţă d-lui Zamfirescu.

Şi pentru că evenimentele romanului sunt mărunte, succedându-se în tempo lent, lirismul acesta face ca să avem impresia unei melopei continui, pe note foarte apropiate şi foarte puţine la număr.

Dar acestea pot fi la urma urmei trecute cu vederea,—pentru că adevărata, marea valoare şi incontestabila originalitate a d-lui Zamfirescu stă în puterea de evocare a elementului omenesc, al profundului lui tragism şi care denotă concepţia unui temperament de gânditor desbărat de formule şi lipsit de superficialitatea obişnuită a franţuzismelor de ultimă oră.

Şi de asta, acei ce au despre viaţă o concepţie mai serioasă decât aceia a lectorilor de rubrici sportive, vor preţui la justa lor valoare, ultimele două volume ale d-lui Zamfirescu.

DINU PĂUTU

Comemorarea lui G. Ibrăileanu

la Teatrul Naţional din Iaşi

Marele literat G. Ibrăileanu, a fost comemorat ieri dimineaţă la Teatrul Naţional din localitate. A luat parte un public numeros şi select, din toate straturile sociale.

Solemnitatea a fost deschisă de d. *Emil Sergheie* directorul Naţionalului, care a vorbit despre „Ibrăileanu democratul şi creatorul de curente". Sub înrâurirea lui C. Stere, Ibrăileanu a pus bazele revistei „Viaţa Românească", de unde a pornit acţiunea de câştigare a votului universal şi împroprietărirea ţărănimii.

D. *prof. Octav Botez* a făcut o amplă biografie a marelui critic dispărut.

Apoi evidenţiază calităţile lui Ibrăileanu, ca personalitate literară şi socială.

„Prietenul meu Ibrăileanu —a încheiat d. prof. Octav Botez—cu care am conlucrat 30 de ani, va rămâne o icoană vie în sufletul meu, de felul cum trebue să mă comport în viaţa de toate zilele, ca scriitor şi om de societate"

D. *Tudor Călin* a citit apoi câteva pasagii din romanul „Adela" al lui Ibrăileanu".

D. *Ionaşcu*, asistent universitar, spune că nimeni nu va putea reda vreodată emoţia tainică a comuniunii sufleteşti dintre profesorul Ibrăileanu şi studenţii lui, cari îl idolatrizau şi îl iubeau ca pe ceva sfânt.

In numele studenţilor facultăţii de litere şi filosofie a vorbit d. *Milică*. D-sa aduce omagiu de recunoştinţă şi profund respect memoriei profesorului, criticului şi îndrumătorului G. Ibrăileanu.

Ultimul a luat cuvântul d. *Ionel Teodoreanu*. Dsa evocă cu tristeţe câteva amintiri din viaţa marelui critic dispărut. A trăit în preajma lui Ibrăileanu şi deaceea exteriorizează patetic tot ce simte în momentul comemorării părintelui său sufletesc.

D. Teodoreanu vorbeşte apoi despre trecutul cultural al Iaşului, despre şedinţele „Vieţii Româneşti" unde se reuniau toate personalităţile literare dela noi.

Ibrăileanu a fost inteligenţa sclipitoare, care a rădicat în jurul său creaţiuni şi îndrumări, mult folosite de cei ce s'au afirmat în literatură.

Odată cu moartea sa, piere şi „Viaţa Românească". Din Ibrăileanu n'a rămas decât o urnă de cenuşă ; dar creaţiunea şi opera sa, vor rămâne deapururi, cât va exista literatura românească.

I. ARMEANU

Lucrările parlamentului

25 MART

CAMERA. — D. V. Madgearu face o comunicare în legătură cu înarmarea ţării.

Răspund unor comunicări d-nii Gh. Pop şi dr. C. Angelescu. D. Rota cere să se ia măsuri împotriva deputatului Leanca, care a făcut apologia comunismului la procesul prof. Constantinescu-Iaşi.

D. ministru V. Antonescu depune mai multe proecte de legi financiare.

SENATUL.—S'a votat proectul pentru modificarea unor dispoziţiuni din legea avocaţilor.

O comemorare

Mendale Moicher Sforim

S'au împlinit 100 de ani dela naşterea genialului S. I. Abramovici (Mendale Moicher Sforim), acela care a pus bazele culturii moderne evreeşti. In numeroasele sale opere, a biciuit moravurile societăţii timpului său, fiind un cald apărător a poporului apăsat.

A creat o adevărată şcoală, fiind supranumit „bunicu literaturii evreeşti". A descris viaţa evreească, cu toate necazurile ei, în toată goliciunea ei. Toată sulfarea evreească sărbătoreşte acum centenarul naşterii sale.

Biblioteca populară din Iaş a hotărât organizarea unei grandioase manifestări cu ocazia centenarului. Vor refera dnii M. Isac Moscovici, dr. Cheiman etc. Se va reprezenta o scenă din „Fişk Şchiopul", în regia talentatului Dally Westler, cu concursul cercului dramatic al studenţilor evrei. D. Westler va citi apoi din operile lui Mendale.

O şcoală primară distrusă de incendiu

Bălţi 26. — Un violent incendiu a distrus localul şcoalei primare din com. Najaravca, jud. Bălţi.

Locuitorii au reuşit să salveze o parte din mobilier.

Nu s'au putut încă stabili cauzele incendiului.

Informaţii

x *Aula Universităţei.* — Mâne Vineri 27 Martie, ora 6 seara, va avea loc conferinţa distinsului Docent dr. Eugen Aburel despre *Arta şi Ştiinţa Procreaţiei.*

Conferinţa va stârni un viu interes în cercurile intelectuale ale tineretului Universitar, dat fiind personalitatea eminentului medic.

x Uniunea Generală a Micilor Industriaşi şi Meseriaşi Patroni Filiala Iaşi, invită pe toţi meseriaşii şi micii industriaşi de a se prezenta în fiecare zi între orele 6—8 seara la sediul Uniunei din strada Săulescu No. 1 etaj, în interesul D-lor.

x Medicii spitalului militar „Regina Elisabeta"-Bucureşti, examinând pe locot. Cotaran, asasinul locotenentului Muha din Chişinău, au constatat că e atins de demenţă caracterizată.

In consecinţă, va fi declarat iresponsabil şi internat într'o casă de sănătate.

x PROCES LITERAR—In sala Camerei de Comerţ, Duminică 29 Martie, ora 4 p. m. va fi judecat în proces literar romanul „Adela" de G. Ibrăileanu.

Vor lua cuvântul în acuzare şi apărare d-na av. Maria Ţintilă, d-nii av. M. Petrea, Chelpner şi M. Gr. Constantinescu.

Va urma un bogat program artistic.

x Preschimbarea bonurilor de premii „Opinia seria 64 se face zilnic între 4-7 d. a. la ad-ţia ziarului strada Lăpuşneanu 37.

Doamna
Dr. C. Parhon Ştefănescu
Medic Primar al Spit. Socola
Boale nervoase şi ale glandelor cu secreţiuni interne
Consult. 2—4 p. m.
Strada I. G. Duca No. 16
(fosta Muzeelor)

ODOL
PASTA DE DINŢI

PASTA DE DINŢI ODOL apără dinţii. Întrebuinţaţi pasta de dinţi ODOL dimineaţa şi seara. Nu ajunge însă să îngrijiţi numai dinţii din faţă cu peria de dinţi şi pasta de dinţi. Trebue să curăţaţi radical şi măselele din fundul gurii, pe faţă şi pe dos şi în partea de sus. Prin îngrijirea sistematică şi radicală a gurii cu PASTA DE DINŢI ODOL, menţineţi dinţii sănătoşi până la adânci bătrâneţi

dă dinţilor o albeaţă strălucitoare

Lupta împotriva tuberculozei la Iaşi

Adunarea generală a Soc. pentru Profilaxia tuberculozei

Societatea pentru profilaxia tuberculozei filiala Iaşi, şi-a ţinut ieri adunarea generală anuală, la sediul dispensarului profilaxiei din str. Universităţii.

Activitatea dispensarului

D-na Aglaia Hurmuzescu preşedinta comitetului profilaxiei, face o interesantă dare de seamă a activităţii din cursul anului 1935.

D-na Hurmuzescu arată că graţie sprijinului Ligei Naţionale contra tuberculozei, a fost dublat numărul paturilor la dispensarul local; astfel că în prezent dispensarul are 40 de paturi.

Preşedinta societăţii comunică apoi colaborarea survenită la Iaşi între profilaxie şi Casa Asigurărilor Sociale, în ceiace priveşte tratarea asiguraţilor suferinzi de tuberculoză, exprimându-şi speranţa că această colaborare va da rezultate folositoare pentru profilaxia tuberculozei la Iaşi.

Se dă apoi cetire raportului de gestiune din care rezultă că în cursul anului 1935, veniturile profilaxiei la Iaşi au sporit, iar cheltuielile s'au comprimat la minim.

Elogiul ministrului sănătăţii

D. prof. dr. Slătineanu luând cuvântul, aduce laude d-nei Hurmuzescu şi comitetului de dame cari activează pentru propăşirea instituţiei sanitare care este profilaxia tuberculozei, afirmând că *în această direcţie, nicăeri nu se face mai multă treabă.*

D. prof. Slătineanu spune că de această situaţie este informat şi ministrul sănătăţii d. dr. Costinescu, care într'o discuţie avută cu dsa, a elogiat această latură de activitate ieşană, pentru binele public.

Raportul de activitate

D. *dr. A. Toma* medicul şef al dispensarului, face o amplă dare de seamă a activităţi instituţiei în 1935; a mersului tuberculozei în oraş şi judeţ, cu date comparative faţă de ceilalţi ani.

In cursul anului 1935 la dispensarul profilaxiei s'au acordat 5556 consultaţii la un număr de 3332 persoane. Dintre acestea: 2497 persoane din oraşul Iaşi; 495 din judeţ; 340 persoane din diverse oraşe.

Dintre persoanele prezentate au fost diagnosticate 505 cazuri noui de tuberculoză, dintre care 367 cu tuberculoză pulmonară şi 138 cu alte localizări tuberculoase.

Repartizaţi după profesie, se poate constata că majoritatea cazurilor de tuberculoză descoperite în cursul anului, sunt printre: agricultori, muncitori de fabrică, funcţionari, studenţi, elevi externi, cizmari, brutari, mecanici, tâmplari.

Restul profesiunilor au dat cazuri mai puţine.

Activ şi pasiv

Adăugând numărul bolnavilor noui descoperiţi, la cei 483 din trecut, am avea în total 735 cazuri. Dintre aceştia au murit în cursul anului 116 — rămân deci 619 bolnavi.

In anul 1935 s'a făcut 1186 şedinţe de pneumotorax; au fost internaţi în sanatorii 221 bolnavi. S'au făcut 6480 radioscopii şi 1049 radiografii; 990 analize de spute cu 230 rezultate pozitive.

In continuare d. dr. Toma, a relevat activitatea profilactică la domiciliul bolnavilor, arătând greutăţile pe care le întâmpină această acţiune din lipsa fondurilor suficiente.

D. *prof. Bălleanu* în calitate de preşed. al Ligei contra tuberculozei filiala Iaşi, îşi exprimă speranţa că toate lacunele de care suferă instituţia profilaxiei, vor putea fi în curând înlăturate.

Mai vorbeşte d. *dr. Alexa* din partea Asigurărilor Sociale, după care d-na Hurmuzescu anunţă cooptarea în comitet a d-nelor Costriş şi Stroeva; precum şi proclamarea ca membri de onoare a I. P. S. Mitropolit Nicodem, d-na şi d. prof. I. Simionescu, d. prof. Ciucă, Slătineanu, Bălteanu, d-na şi d. Praja, d-na Marie Jeanne Carp şi d-na Otilia Braunştein.

Adunarea a aclamat persoanele propuse.

Z. DESSMOND

Ordonanţa definitivă

în afacerea Tobias Kahane

D-l G. Pop, jude-instructor consilier, Trib. Iaşi, cab. 4 instrucţie, a dat ordonanţa definitivă No. 19, de trimitere în judecată a comerciantului *Tobias Kahane* din Iaşi, str. C. Negri No. 18, învinuit de: falş, provocare la falş, specula, camătă, abuz de încredere şi excrocherie.

Odată cu el au fost trimişi judecăţei, pentru complicitate, trei funcţionari de la Biuroul de procedură judiciară de pe lângă Palatul de Justiţie Iaş.

Ziarul nostru a semnalat din timp, manoperele acestui negustor, punând astfel în gardă pe mulţi funcţionari şi pensionari publici, tentaţi a-i fi clienţi prin anunţuri meşteşugite şi tot soiul de reclame.

Relevăm, cu această ocazie, activitatea meritorie a Biroului *Pensionarilor Publici din Iaşi* care ducând o luptă îndârjită timp de un an, a reuşit să descopere toate afacerile acestui comerciant, afaceri cari luaseră în ultimul timp, o extindere colosală, prinzând sute de mici funcţionari de la: Municipiu, Judeţ, Poliţie, Atelierele C. F. R. Paşcani şi Iaşi, R. M. S. Casa Muncii, precum şi pensionari publici cărora pe lângă poliţe, le lua şi carnetele de pensii ceeace e cu totul în contra legei.

De altfel Casa Generală de Pensiuni, sezizată de către Biocul Pensionarilor Publici, a ridicat pentru totdeauna, dreptul lui T. Kahane de a mai fi procurator.

Partea interesantă, e că numitul negustor găsea, la unele instituţii, casieri plătitori cari-i asigură, în mod conştiincios plata ratelor aşa cum erau aranjate de T. Kahane, uneori chiar fără sentinţă judecătorească.

Biocul Pensionarilor Publici din Iaşi, prin activitatea sa de salvare şi ajutorare a pensionarilor, a reuşit să aducă liniştea în multe familii ajunse la marginea prăpastiei din cauza speculei şi cametei neomenoase exercitată de numitul comerciant. Totodată, prin demascarea la timp, a afacerilor lui T. Kahane, a venit şi în sprijinul sutelor de funcţionari prinşi în nenorocire.

C.

Cercul ştiinţific „Arhiva"

Vineri 27 Martie, ora 6 p. m. va avea loc în Amfiteatrul Facultăţii de Litere, la III-a şedinţă ştiinţifică a cercului „Arhiva".

Vor face comunicări:

1. *Prof. univ. D. Gazdaru:* „Două gramatici româneşti (Văcărescu 1787, P. Iorgovici 1799) şi modelele lor italiene".

2. *Asist. univ. V. Chelaru:* „Despre — *ul* în l. bulgară".

D-nii membri sunt rugaţi a lua parte.

MITROPOLIA MOLDOVEI ŞI A SUCEVEI
Secţia Economică
No. 2609 24 Martie 1936
PUBLICAŢIUNE

Se aduce la cunoştinţa publică celor interesaţi că Mitropolia noastră având trebuinţă de diverse materiale de construcţie ca: var, ciment, fer, nisip, prundiş, lemn de brad construcţie, parchete de stejar, fierărie pentru uşi şi ferestre, obloane, tablă galvanizată, ţiglă, etc., primeşte oferte până la data 1 Aprilie a. c.

Deasemenea se primesc oferte dela diferiţi maeştrii pentru următoarele lucrări de manoperă: lucrări de zidărie tencuieli, beton armat, dulgherie, tâmplărie, vopsitorie, etc.

Orice lămuriri se dau de Cancelaria Mitropoliei Iaşi, Secţia Economică între 11-13 dimineaţa.

Consilier Referent
Preot Vasile Mihailescu

În vederea sărbătorilor aprovizionaţi-vă bine şi eftin la Depozitul de Rachiu „Progresul"
şi Desfacerea Vinurilor
M. A. BADAREU
Str. Anastasie Panu Nr. 76
Rom, Coniac şi Vinuri naturale superioare.
Rachiuri din fructe

De vânzare
un automobil cu marca „Holzmobil" în bună stare de funcţiune. A se adresa Cancelariei Mitropoliei, în fiecare zi orele 11—13 p. s.

DE VANZARE imobil 600 m² 3 apartamente confort modern, venit 100.000 lei. Preţ avantajos. A se adresa Tăutu 11 la proprietar. Intermediari admişi.

DE VANZARE vie 24 ha. 7 1/2 pe rod. Viţă algeriană 7 ani. Pământ cal. I platou şi coastă. Casă de zid. Cramă nouă acoperită cu ţiglă, 4 km. de oraş. Preţ avantajos. A se adresa str. Tăutu 11 la proprietar. Intermediari admişi.

DE INCHIRIAT în str. Vasile Conta 13 apartament compus din 4 camere, bucătărie, baie complect instalată—precum şi apartament compus din 3 camere luminoase în subsol şi acces la o pivniţă mare boltită. A se adresa propr. C. Steic, str. Trei Erarhi 9.

Materiale electrice -- Becuri
asortiment complect, găsiţi cu preţuri reduse la
„AUTOMOBILUL"
IAŞI, PIAŢA UNIREI 6 (col. Săulescu)
Stoc permanent în piese şi accesorii de automobile

..când.. vă doare capul, luaţi
DALIN

AZI la ROXY
2 filme mari premiere în Iaşi
DRAGOSTE IN TAXI
Comedie vieneză, cu muzică, vesele şi antren
Al doilea film
Paganini cu Ivan Petrowitsch, Adelie Sandrock şi Theo Lingen

Dacă, junghiu răceli, ia

Testa

Dr. GANCEVICI
consultă
BOLI DE PIEPT
str. Lăpuşneanu No. 19
între orele 1—4 p. m

Crema de Lăcrămioare
nevătămătoare, curăţă albeşte şi catifelează pielea
Dep. Farmacia Dr. Beceanu Piaţa Halei.

DOCTOR
S. Goldstein
Strada Academiei No. 1
(vis-a-vis de Hotel Traian)
Boli de Femei
Venerice — Sifilis
Diatermie
Tratamente cu
Unde ultra-scurte
pentru Metrite, Salpingo-ovarite, Blenoragie cronică, Prostatită, Impotenţă, Flebită, Reumatism' Artrite cronice. Cons. 10—12, 3—7

DOCTOR
Corneliu Stoian
Genito-urinare, sifilis, venerice
Consultaţii 6—8
strada I. C. Brătianu 58

ULTIMA ORĂ

Anglia a manevrat în favoarea Germaniei

Discuțiunile diplomatice vor continua abea la 15 Mai

Londra 26— D. von Ribbentrop a avut aseară o lungă întrevedere cu d. Eden, ministrul de externe al Angliei.

S'a căzut de acord ca discuțiile asupra contra-propunerilor Germaniei să aibe loc la 15 Mai.

Delegația germană părăsește mâine Londra.

Rusia decepționată

D. Litvinov a avut aseară o întrevedere cu d. Eden și mâine pleacă la Moscova.

Comisarul sovietic este foarte decepționat de rezultatul negativ al tratativelor dela Londra.

Refuzul Franței

Londra 26 -- D. Corbin, ambasadorul Franței, a notificat ieri oficial la Foreign Ofice refuzul Franței de a reveni asupra propunerilor dela 20 Martie și de a discuta contra - propunerile germane.

D. Titulescu face oficiul de mediator ?

București 26.—Trimisul special al ziarului „Curentul" la Londra anunță că d. N. Titulescu ia fost însărcinat de a face meditațiunea între punctele franceze și engleze. Așa că d. N. Titulescu va rămâne la Londra încă câteva zile.

Ieri d. N. Titulescu a văzut pe d-nii Eden și Ribbentrop, hotărându-se continuarea conversațiilor.

Anglia menține oferta de a proceda la un schimb de vederi între statele majoare ale țărilor occidentale, cari se consideră primejduite prin actul dela 7 Martie.

Se poate reuși în două feluri: fie cu Germania, prin condițiile pactelor militare, fie că Franța, Anglia și Belgia fac singure aceste pacte. Un al treilea fel — cel mai puțin probabil — e ca conciliația franco-germană isbândește.

În fața acestor ipoteze, statele majoare continuă pregătirile de coordonare a forțelor militare defensive.

Germanii iau măsuri de apărare în Rhenania

Amsterdam 26.—In ultimile zile Germania a intensificat măsurile pentru crearea unor zone, denumite „ale morții", aproape de frontiera franceză.

De altă parte Agenția Reuter anunță că batalioanele de muncă sosite în Renania, au și început construcția fortificațiilor de-alungul frontierii franceze. Se afirmă că ofițerii de rezervă au fost chemați de urgență în zona renană pentru a lua conducerea bătalioanelor de muncă, la lucrările lor de construcție ale fortificațiilor.

Belgia îngrijorată

Paris 26.— Opinia publică belgiană este alarmată de destăinuirile făcute într'o serie de articole de ziarul „Flandre Liberale". Dintr'o sursă pe care nu o poate încă destăinui, acest ziar a publicat planul noilor construcții aviatice germane și între altele al celor câteva mii de „fortărețe zburătoare", avioane de bombardament echipate cu tunuri și care trec printre cele mai primejdioase unelte de război. Ziarele belgiene întreabă guvernul ce măsuri înțelege să ia spre a proteja populația civilă în cazul unui atac al acestor „fortărețe zburătnare".

Crima unui soldat

Chișinău 26.—Soldatul Grigore Munteanu din Chișinău s'a prezentat la parchet și a mărturisit că la 7 Ianuarie a omorât pe tânăra Eugenia Musteață din com. Sângeri (Lăpușna), iar cadavrul l-a îngropat într'o curte.

Azimă confiscată

Se știe că s'a interzis aducerea la Iași, de azimă și făină de Paști, din alte orașe. Contravenienților li se va confisca marfa.

Eri după amiază au fost confiscați patru saci de făină de azimă adusă din Sculeni.

Infiorător accident de tren, în Italia

Roma 26 — Un groaznic accident de cale ferată s'a întâmplat pe linia Florenza-Roma. Din cauza ruperei axe de la tenderul locomotivei, au sărit de pe linie 4 vagoane, stârâmându-se complet.

Accidentul s'a petrecut aproape de miezul nopții, când toți călătorii dormeau. Din această cauză nimeni nu s'a putut salva.

Până acum au fost scoși de sub dărâmături 3 morți și 25 grav răniți.

Operațiile de salvare continuă

Sora tenorului Gâlman crede că fratele ei a fost asasinat

București 26.— Drama pasională a tenorului Gâlman și soției sale, continuă să fie nelămurită.

Pe ziua de ieri a intervenit în scenă și sora victimei, d-șoara Joana Gâlman.

Ea a declarat că are și convingerea că fratele ei a fost omorât.

Poziția în care a fost găsit cadavrul întărește această bănuială.

Deasemeni d-șoara Gâlman mai crede că scrisul fratelui ei a fost imitat, pentru a induce în eroare autoritățile și familia.

A fost rănit prințul moștenitor al Abisiniei ?

Djibuti 26.— Se aurmă că prințul moștenitor al Abisiniei ar fi fost grav rănit de niște trupe rebele, în apropiere de cartierul general.

Prințul a fost transportat cu avionul la Addis-Abeba.

Un incident în Tataraşi

D. prof. C. din localitate se afla aseară în trăsura No. 30, care avea pocitul ridicat. Faptul părând suspect gardianului din post, acesta a somat pe birjar să oprească, ar pe pasager să se legitimeze.

Birjarul și-a continuat însă drumul și în dreptul străzii Călărași, d. prof. C. a sărit din trăsură.

Sergentul l-a somat cu revolverul și l-a condus apoi la poliție.

Se cercetează.

„Extensia culturală"-Iași

org. „Meseceni"

SOROCA. — Sâmbătă 28 Martie, în sala „Corpului didactic", va conferența Dl. Prof. Univ. Iorgu Iordan, tratând despre: Literatura actuală.

BACĂU. — Duminică 29 Martie, în sala Ateneului va conferența Dl. Profa Sterie Diamandi tratând despre: Mustafa Kemal.

BĂLȚ.—Duminică 29 Martie, în sala Școlii normale, va conferența D. Prof. Univ. Iorgu Iordan, tratând despre: Literatura actuală.

ROMAN. — Duminică 29 Martie, în sala „Miron Costin", va conferența Dl. Prof. Sterie Diamandi, tratând despre: Mustafa Kemel.

ȘTIRI POLITICE

Întărirea măsurilor pentru ordinea internă

Dispoziția ministerelor de interne și justiție

București 26.— Imediat după restabilire, d. Inculeț, ministru de interne, va avea o consfătuire cu d. Tătărescu.

Se vor convoca apoi autoritățile însărcinate cu ordinea publică, pentru a se întări măsurile de supraveghere.

Deasemeni ministrul de justiție va convoca pe șefii parchetelor din țară, pentru a hotărâ măsuri în acelaș senz.

Aceste măsuri sunt legitimate de faptul că unele nuclee extremiste și au intensificat activitatea.

Deplinele puteri

București 26.— Cercuri bine informate afirmă că hotărârea guvernului de a cere parlamentului depline puteri în materie economică și financiară, este o indicație că nu vom mai avea o sesiune extraordinară a corpurilor legiuitoare în cursul verii.

Discuția Bugetului

Astăzi începe la Camera discuția generală a Bugetului.

Din partea național-țărăniștilor s'au înscris la cuvânt d-nii Virgil Madgearu, Ghelmegeanu, Armand Călinescu, Cezar Spineanu, Th. Iacobescu și St. Mihăescu.

Dl. A. C. Cuza sosește astă seară în Capitală, după o lungă absență.

În gară va fi primit de partizani și va fi salutat de d. Goga.

Plebiscitul supușilor germani din România

Mâine sosește la Constanța vaporul german pe bordul căruia vor vota supușii germani din România, la plebiscitul din 29 Martie.

De pe acum au început să vie la Constanța sub formă de grupări de excursie, numeroși supuși germani.

ORA 12

Dl. Maniu în București

București 26. — D. Iuliu Maniu a sosit azi dim. în Capitală. Imediat a avut o întrevedere, la Athene Palace, cu d. Mihai Popovici.

In cursul zilei, d-sa se va întâlni cu d-nii Mihalache și Madgearu.

*

D. V. Madgearu, imediat după închiderea sesiune parlamentare, va pleca pentru două săptămâni la Londra și Paris.

Explozie groaznică în Mexic

Mexic 26—In stația Tupenajo a explodat un vagon cu dinamită

Gara și 25 de imobile vecine, au sărit în aer. Sunt 20 de morți

O delegație de săteni la M.S. Regele

București 26.—O delegație de 3 săteni din jud. Arad a fost primită în audiență de M. S. Regele. Delegația a prezentat un memoriu al sătenilor arădeni.

Accidentul din stația Nicolina

Un tânăr surprins de tren

Acceleratul București-Iași a surprins azi dim. la ora 5, în dreptul stației Nicolina, pe tânărul Ioan Cristea, de 17 ani, din str. Ponoarelor.

Acesta mergea pe linie cu tatăl său și n'a observat sosirea trenului.

Prins de tenderul locomotivei, nefericitul tânăr a fost târât câțiva metri și apoi aruncat în șanțul traseului.

Cu „Salvarea", a fost transportat la spitalul Sf. Spiridon.

Starea lui este gravă.

Parchetul a clasat acuzațiile d-lui Gh. Beza

Lipsesc dovezile materiale

București 26.— Se știe că în urma unui articol publicat de d. Gh. Beza, în care se aduceau grave acuzații conducătorului unei organizații extremiste, astăzi dizolvate, ministerul de justiție a sezizat parchetul.

D. prim procuror Procop Dumitrescu șeful parchetului Tribunalului Ilfov, a început cercetarea învinuirilor cuprinse în articolul susmenționat.

A fost audiat d. Gh. Beza, care nu a putut aduce nicio precizare la acuzațiile aduse în scris.

Cum pe baza unor simple afirmații, nesusținute de nicio probațiune materială, nu se poate deschide acțiunea penală, d. procuror Procop Dumitrescu a dispus închiderea dosarului până la ivirea eventuală, a unor noui elemente.

Incendiul de astăzi de la hotel „Continental"

Panica pasagerilor.- Opera de localizare.- Ascensorul distrus

Astăzi dimineață la orele 10 s'a declarat un puternic incendiu la hotelul Continental din piața Cuza-Vodă. Focul a isbucnit din cabina ascensorului și s'a întins cu repeziciune.

După puțin timp au sosit la fața locului d-nii prim procuror Th. Mișihănescu, Zipa prefect de județ, Grigore Botez directorul chesturei, Gh. Stănciulescu șeful biroului judiciar, precum și numeroși comisari și agenți dela poliția locală.

Deasemenea au sosit și pompierii, care sub comanda d-lui cpt. Anghelescu au început opera de localizare.

Panică printre pasageri

Printre pasagerii din hotel s'a produs mare panică. Ascensorul fiind cuprins de flăcări, n'au putut coborî în stradă. Ei s'au apropiat de ferestre, intenționând să sară în stradă. Polițiștii au adus însă scări de salvare și pasagerii au fost coborâți rând pe rând.

Sergentul Peciniuc s'a suit pe o scară până la etajul patru și luând în brațe o femeie care leșinase, a coborât-o în stradă. Copiii care se aflau în hotel, scoteau țipete înfiorătoare, aruncându-se în brațele părinților.

După o muncă intensă incendiul a fost localizat. D-nii prim procuror Mișihănescu, Grigore Botez și Comisar șef Gh. Stănciulescu au început ancheta.

Se crede cu sub ascensor se afla niște benzină, ceiace a înlesnit propagarea incendiului. Cercetările continuă.

I. ARMEANU

x *Tineretul național-țărănist*. Astăzi Joi, va avea loc la clubul partidului Național-Țărănesc la orele 9 seara, ședința odișnuită a Tineretului Universitar Național Țărănesc. Va conferența dl. prof. univ. Florov despre: „Organizarea agriculturei în Statul Țărănesc". Studenții Național Țărăniști sunt chemați să participe. Dată fiind importanța conferinței sunt invitați și d-nii membri din organizația de cadre.

x D. prof. Ioan Botez conferențiază astă seară la Academia Comercială din București, despre „Democrația engleză.

Un caz de neglijență

la Administrația financiară de constatare

Gardianul public Iacob Petru care își face serviciul la administrația financiară de constatare, venind aseară la această instituție spre a-și lua postul în primire, a găsit toate camerile descuiate și nici un funcționar. Erau descuiate și odăile unde se află cassele de bani, fără a fi păzite de nimeni.

După câtva timp, a sosit la administrație omul de serviciu d. Carabulea, care se încăierase cu o femeie din curtea clădirii.

x Azi dimineață a venit spre judecare în fața Consiliului de război, procesul lct. I. Dumitrescu, din flotila I Aviație, acuzat de luare de mită și înșelăciune.

Procesul a fost amânat pentru după amiază la ora 4 spre a fi aduși martorii.

TINE MINTE
82 82 82
AUR AUR AUR
OFER PREȚURI AMERICANE Leon G., Brătianu 82

MAGAZINUL GRADINARILOR
Casă de semințuri de legume, flori și furage
ALTER MICHEL
Iași, Piața Halei 15—17 | Telefon 478
Aduce la cunoștință onor. clientelă că pentru anul 1936 a pus la dispoziție un bogat asortiment de semințuri de legume diferite varietăți dela cele mai renumite case din străinătate: Sfecle de vite Mammuth și Eckendorf, Gazon original englezesc. Sămânță de lucernă și trifoi cu certificate de analiză aprobate de Onor. Ministerul de Domenii și Camera de Agricultură.

Institut de Electro-radiologie medicală
Dr. GH. COSTIN
Medic radiolog la Dispensarul pentru Profilaxia Tuberculozei și Asigurări Sociale Iași
Specializat la Paris și Viena
Raaioscopii, radiografii, radioterapie (tratament cu raze X) Diatermie, Raze ultra-violeteetc.
Consult. 3—5 p. m.
Str. Petrachoras No. 9

Epitropia Bisericei Barnovschi
Licitația publică
Sâmbătă 4 Aprilie, ora 4 d. a. se va ține licitație publică, pentru închirierea a 6 apartamente, care se află în curtea Bisericei Sf. Lazăr și Str. Palat No. 48. *Licitatorii vor fi numai creștini.* Sunt scoase în licitație pentru închiriere: 2 apartamente cu câte 4 camere și atenanse, începând dela 12.000 lei în sus. 3 apartamente cu 2 odăi și atenanse de la 6000 lei în sus, și 1 apartament dela 5000 lei în sus.
Camerile se pot vizita oricând și orice alte informații, la cancelaria Epitropiei Bisericei Barnovschi, între orele 12—4.

Dr. L. JACOBY
Medic de Spital
SPECIALIZAT LA PARIS
BOLI DE COPII ȘI SUGARI
RAZE ULTRAVIOLETE
Iași, Ștefan cel Mare, 29
Telefon 639
Cons. 2--7 p. m.

DOCTOR
SOLO SCHREIFEL
Specialist în Boli de piele Venerice, sifilis
Diagnostic precoce al sifilisului prin examenul ultramicroscopic
Diathermie
Raze Ultra Violete
consultații și tratamente
7—10 dim. și 2—9 seara
Str. Anastasie Panu 70
(vis-a-vis de Palatul Administrativ)

DOCTOR
A. Dascăl
Boli interne Venerice și Sifilis
Tratamentul blenoragiei la bărbați și femei.
Diathermie urologică și generală.
Consultații și tratamente
7½—10 a. m. și 2—9 seara
Duminica 9—12 a. m.
Iași, str. Cuza Vodă 42
vis a vis de Camerade Comerț

Toată lumea este fotogenică la STUDIO GUSTY

AZI LA Cinema PHOENIX
cu 8, 10 și 15 lei
Joana D'Arc
O reconstituire istorică din epoca războaelor dintre Anglia și Franța
Al doilea film
CLO-CLO
marele succes cântat de celebra MARTHA EGGERTH

PIERDUT cățeluș negru având monogramă „Fritz". Aducătorului la Banca Marcovici, Ing. W. Pachtinger, bună recompensă.

PIERDUT Buletinul Biroului Populației Iași No. 49274 din 5 Sept. 1933 pe numele de Lucan Vasile Zaharia din strada Tătărași No. 47.
Cine îl va găsi și va uza de el și nu-l va depune autorităților polițienești va suferi consecințele legei. Acest buletin se declară nul.

PIERDUT Buletinul Biroului Populației Iași No. 17278 din 29 Aprilie 1921 pe numele de Beer Faibiș din strada Brătianu 13.
Cine-l va găsi și va uza de el, și nu-l va depune autorităților în drept, va suferi consecințele legei. Acest buletin se declară nul.

ANUL XXXII No. 8691

ABONAMENTE

Lei 350 . . . . pe un an
» 180 . . . . » 6 luni
» 90 . . . . » 3 »
» 1000 . . Instituții publice

ATELIERELE TIPOGRAFICE
IAȘI. — STR. LAPUȘNEANU 37

Telefoane { Redacția 391 / Administrația 394 / Serviciul de noapte 367

1 LEU

SAMBATA 28 MARTIE 1936

OPINIA

Ziar popular cotidian

Premii Gratuite
SERIA 65-a
Bon No. 25

DEPLINELE PUTERI

Hotărârea guvernuiui de a cere parlamentului depline puteri în materie economică și financiară, indică într'adevăr dorința de a se dispensa de activitatea extraordinară a corpurilor legiuitoare în cursul verii. In primul rând însă, prin această hotărâre se demonstrează clar (clar pînă la durere pentru opoziție) că *liberalii intenționează să mai steie la cârma țării.*

Dealtfel, procedeul nu e nou și liberalii nu sunt singurii care l'au utilizat: toate guvernele râvnesc la *puteri depline.* Insă având în vedere că în genere guvernele fac uz de puteri depline oridecâteori poftesc, va trebui să se conchidă că e iarăși aici o simplă și inofensivă chestie de formă: aparențele trebuiesc întotdeauna salvate.

Evident că majoritățile disciplinate se vor grăbi să-i acorde „puterile"; iar opoziția va găsi încă un motiv de protest. Adică, lucrurile își vor urma mersul lor normal.

... Puteri depline! Dacă cei cârmuiți ar fi convinși că în acest chip se asigură mai bine mersul treburilor obștești, —și-ar dori poate întotdeauna guvernele care fac uz de puteri depline.

Să se pună capăt abuzului și risipei! să se încurajeze producția națională! Să se înfrâneze specula!

Pentru realizarea acestor dorințe arzătoare, cei cârmuiți n'ar pregeta nicio clipă să ceară chiar ei depline puteri pentru cârmuitori.

. L. BASARABEANU

Observații necesare

cu prilejul unui incendiu

De obicei, incendiile se produc noaptea (și de cele mai multe ori, în cartiere mărginașe). Oamenii află din gazete. N'au prilejul să facă personal observațiuni la fața locului.

Altmintrelea s'au prezintat lucrurile ieri, la Iași, cînd s'a produs începutul de incendiu la hotelul „Continental".

In plină zi și în centrul cel mai frecventat al orașului, ieșenii au putut face constatări de un interes deosebit.

*

In primul rînd, s'a observat că serviciul pompierilor nu-i utilat. Tulumbele au forță prea mică și, pe deasupra, sînt găurite. Un furtun în funcțiune, aruncă apa pe toată lungimea lui, prin mici fîntîni arteziane. Bieții pompieri trebue să pue în joc bravură personală, în lipsa instrumentelor de stingere.

Apoi, pompierii n'au suficiente scări mecanice, pentru eventuala salvare a sinistraților. Dacă focul dela „Continental" ar fi luat proporții, viața pasagerilor era în primejdie.

Prin urmare, *serviciul pompierilor trebue utilat cu aparate moderne.* Aceasta trebue să fie una din preocupările *principale și imediate*, ale primăriei.

*

Altă observație, este fe'u cum se construește în orașul Iași.

La „Continental", unde în timpul focului, accesul pe scara principală devenise nesigur, — pasagerii au trebuit să fie coborâți pe ferestre. Daca focul ar fi luat proporții, situația risca să devie tragică.

Dacă la construcția clădirei, s'ar fi construit o a doua scară, largă și cu acces ușor, n'ar fi fost motiv de panică.

Insă primăria dă prea ușor autorizațiuni de construcție, fără a impune anumite reguli indispensabile (cum ar fi scări și ieșiri mai multe la o clădire mare, și mai cu seamă la un hotel).

Credem că din aceste observațiuni se vor trage concluziuni practice pentru viitor.

LR.

Franța se pregătește de alegeri

In luna Aprilie vor avea loc alegerile în Franța.

Mai ales în împrejurările de astăzi, aceste alegeri sînt așteptate cu un interes deosebit, — întrucât de rezultatul lor depinde orientarea politică a Franței față de evenimentele care îngrijorează întreaga Europă.

Campania electorală a început. In orașe și în special la Paris, se așează pe străzi panouri mari de lemn (cum se vede în clișeu) pe care se lipesc afișele de propagandă.

27 MARTIE

18 ani de la realipirea Basarabiei

Inca un an se adaugă la șirul celor cari s'au scurs de la unirea cea mare. Incă o cărămidă în plus pentru cimentarea actualelor granițe ale României Mari.

Urmându-și voința și aspirațiunile locuitorilor săi, cari s'au opus dărz tendințelor de rusificare incercate în cei 106 ani de robie,—Basarabia se înfoarce la 1918, la matca de unde a fost ruptă.

Perspective de viață nouă se deschid Moldovenilor basarabeni. De acum vor auzi arăși limba strămoșească în biserică și școală. O altă administrație va căuta să umple golurile lăsate de stăpânitorii de ieri.

Dar, cu durere în suflet, ne întrebăm cu drept cuvînt, ce s'a făcut în cei 18 ani de la unire, pentru Basarabia? Cari sunt realizările de înbunătățire a situației deplorabile în care a stat Basarabia 106 ani?

S'a introdus limba strămoșească în biserică și școală? Da, de sigur, aceasta e ceva absolut indispensabil unei națiii. Dar dacă noua limbă oficială este întrebuințată de popor pentru a-și plânge aceleași necazuri, atunci n'am făcut nimic.

Sunt atâtea nevoi locale în Basarabia care cer o rezolvare grabnică, dar cari rămân mai de parte simple dezideratе. Cine nu cunoaște drumurile Basarabene? Maestrul Sadoveanu le-a descris frumos, dar d-sa n'a avut ocazia să le străbată pe un timp ploios de toamnă. Basarabia este absolut lipsită de drumuri. Și dacă spunem aceasta, nu ne gândim la drumurile de țară, ci la drumurile care leagă orașele, capitalele de județe. Când începe timpul ploios, ca să parcurgi 20—30 km., îți trebue să faci câte 10—15 ore cu patru perechi de cai.

Cine a vizitat Tighina toamna, își poate da seama, că mai poate asista astăzi în țara românească, dar aceasta numai în Basarabia, o capitală de județ cu una sau două străzi pavate, iar restul sunt lăsate în plata Domnului să se milostivească cu timp frumos pentru locuitori.

Dar, pe lângă chestia drumurilor, mai sunt și alte probleme de rezolvat, care însă mereu stau în așteptare.

Și aceasta pentru ce?

Pentrucă guvernanții noștri de ieri și de azi, duc o politică exclusiv centralistă. Bucureștiul înghite tot.

Basarabia în special, ar trebui să fie în grija guvernanților noștri.

Să vadă moldoveanul Basarabean că este condus de ai săi; că impozitele pe cari le plătește cu amarul muncii de fiecare zi, sunt întrebuințate tot pentru binele lui.

Să se dea posibilitate copiilor de țărani, singura clasă viguroasă care a dat tot timpul elementul regenerator pentru țară, să poată învăța în școală în condițiuni posibile.

Conducătorii să se mai coboare din când în când în mijlocul populației și să-i asculte păsurile. Numai atunci se va efectua adevărata unire,—unirea sufletească.

Să nu mai aibă motive unii dușmani să speculeze nemulțumirile populațiunii.

Numai când se va face și această unire sufletească integrală, numai atunci poporul românesc va putea face față oricărui eveniment care ar tinde să-l primejduiască.

Asta o așteptăm dela 27 Martie viitor.

Petre P. Osuhovschi

Cum văd americanii situația din Europa

Cercurile politice americane privesc cu mult pesimism ultimile evenimente care se petrec în Europa.

Astfel, cunoscutul fruntaș politic, d. Pittman, a ținut recent în Senat, un discurs, declarând că Europa așteaptă focul de pușcă ce va deslănțui „cel mai oribil război al istoriei".

Oratorul constată că Societatea Națiunilor s'a dovedit neputincioasă, oridecâteori e vorba de un stat puternic. Față de situația gravă din Europa, Statele-Unite trebuie să fie gata pentru orice împrejurare.

Triste preziceri.

Cetiți în pag. IV-a

ULTIMA ORA

Din toată lumea

Legiferoma ia

O statistică oficială arată că, în ultimii zece ani, parlamentul nostru a votat 1892 legi!

O adevarată ploae. Și atunci, nici o mirare că oamenii au ajuns să se incurce în legi. Ba chiar se încurcă și acei chemați să le aplice...

Fiecare ministru se crede „mare reformator". Și deaceia, la noi, plouă cu legi. Parlamentarii le votează, deseori, cu ochii închiși; și abea la aplicare, se prinde de veste că legea-i superficială și plină de lacune. Atunci încep modificările. Iar când se schimbă regimul, legiferarea începe de la capăt.

Nici nu reușești să te familiarizezi cu o lege, că alte două sau trei i-au și luat locul.

Și deaceia toate lucrurile merg anapoda în biata noastră țara.

Colonelul Velceff

Curtea militară de Casație din Sofia a confirmat sentința de moarte a colonelului Velceff, principalul conducător al mișcării antiregaliste bulgare.

Colonelul Velceff a fost acela care a pus la cale în 1922 groaznicul măcel împotriva conducătorilor partidului țărănesc Bulgar, acuzat de comunism și antiregalism. Atunci a fost omorât Stoianoff și șeful partidului țărănesc Stambouliski.

Astăzi destinul nu-l cruță nici pe Velceff.

Ser bună Istoria!

Salvare miraculoasă

Tânărul inginer Thomas Schmidt, din orașul Leicester (Anglia) suferind de somnambulism, se cățărase într'o noapte pe marginea balconului dela un mare hotel. La un moment dat, somnambulul a căzut dela o înălțime amețitoare. Publicul adunat, privea cu groază căderea vertiginoasă a lui Schmidt.

Norocul a făcut însă ca somnambulul să cadă pe perna moale a propriului său automobil, care îl aștepta în stradă.

Inginerul somnambul s'a ales doar cu câteva sgârieturi și cu o spaimă grozavă...

Protestul copacilor...

Ziarul „Unser Zeit" din Chișinău publică un mic foileton spiritual care conține protestul imaginar al copacilor.

Protestul începe:

„Noi, copacii tineri și bătrâni, protestăm energic contra faptului că suntem utilizați în lovirea oamenilor și în spargerea de capete omenești. Noi, copacii, avem obiceiul de a crește liber și neîmpiedicați.

...Acei care au darul de a da fructe, oferă aceste fructe tuturor oamenilor, fără deosebire...

Oferim umbră și lemne de foc. Niciodată însă, n'am vrut ca cineva să se folosească de noi, întrebuințându-ne ca arme de lupță.

Noi protestăm împotriva faptului că oamenii ne asociază la politica lor meschină și semnăm: copacii chișinăueni".

Muncă migăloasă

Ziarele bulgare relatează un caz interesant.

D-na Radmila Popova, văduva unui negustor, a lucrat cu mâna proprie un covor uriaș, în suprafață de 54 metri pătrați.

D-na Popova, care-i în vârstă de 72 ani, a lucrat la acest covor timp de 50 ani.

După moartea sa, covorul —care-i foarte frumos și alcătuit din lână cea mai fină— va fi depus la muzeul național din Sofia.

Popor muzical

In orașul Bombay (India) s'a organizat un concurs cu scopul de a se stabili care este cea mai muzicală națiune din lume.

Au luat parte la acest concurs pest 36 de state.

In total au fost examinate 450 de persoane

Câștigătorii concursului au fost 2 chinezi, care au putut să cânte fără greșală o melodie auzită numai o singură dată.

Lucrul explicabil, deoarece limba chineză e foarte melodioasă și e mai mult cântată decât vorbită.

Maghernițele de lângă Palatul Administrativ

de *preot C. Bogdan*

Nu cunosc pe Dl. Aurel Leon, autorul articolului cu numele de mai sus, publicat în Opinia din 25 Martie. Cine și ce fel de om e, nu știu. Din acel articol apare bine intenționat, cu toate că nu e complect informat.

Ca cel ce servesc la biserica domnească, sf. Neculai, și locuesc în aceste „maghernițe", mă simt obligat a da opiniei publice informațiile necesare, asociindu-mă bunelor intenții ale ziarului „Opinia".

Biserica sf. Neculai Domnesc, păstrează amintirea celui mai vechi monument istoric din Iași. Se știe că a fost zidit întâia oară de cel mai strălucit Voevod al Moldovei—Ștefan cel Mare—și restaurat,—exact în forma primordială—de cel întâi Rege al Românilor, Vodă Carol I. Iar acuma, este îngrijit în parte, de M. S. Regele Carol II-lea.

De la 1492, când s'a zidit, până azi, tot șirul Voivozilor Moldovei au înzestrat biserica în diferite chipuri. Din acele înzestrări sunt *„magkerniței"* de care e vorba. Acestea sunt vechile „chilii domnești, construite înăuntru zidului înconjurător al Bisericei. Că nu numai Curtea domnească, ci și Bisericile, din fața Curței, erau înprejmuite cu zid de apărare, prevăzut cu *metereze*, a căror urme se mai nunosc. Multe chilii din acestea au fost în jurul Bisericei, trebuind să adăpostească pe călugării slujitori, cum și cea întâi școală de preoție, care a dăinuit până ce Mitropolitul Veniamin Costache, în 1803, l'a mutat la Socola, organizându-l.

Din toate acele chilii, au mai rămas numai câteva, în partea de miază zi, între Palat și Biserică. Că au fost chilii călugărești, ne-o arată unele elemente de ornamentație interioară, care vorbesc de vechimea lor. Așa sunt ocnițele ogivale din interiorul chiliilor în care se păstrau moliftelnicele părinților. Nu au fost nici odată *grajduri* pentru cai domnești și nici locuințe pentru *robii* curții.

Voevozii ploși, ctitori de măreațe monumente arhitectonice, unele unice în tot bizantinul ortodox — cum e sf. Nicolae Domnesc, în Iași — nu puteau alătura sfințeniei locașului Domnului murdăria grajdurilor voevodului. Aceste grajduri, mai din vechi, erau în partea de miază-zi—apus a curței domnești, cam pe unde se înalță acum Liceul „Alexandru cel Bun"; iar în vremurile mai din urmă, fusese mutate mai jos de Biserica sf. Andrei. Lângă Curte erau primejdioase. Adesea, de acolo începea focul, de care, de multe ori a suferit și Curtea și Biserica.

In vechime, plozitatea creștină, înalța măreațe monumente de artă lui Dumnezeu; iar omului, chiar considerat ca slujitor Domnului, prețuit în nimicnicia lui, îi înălța locuință adecvată. Așa apare spiritualitatea strămoșilor noștri moldoveni.

Azi, considerația valorilor este inversată: se înalță omului magnifice zgârie nouri; Domnului... doar când nenorocirile lovesc crunt în orgoliul egocentrismului omului zilelor noastre, o pripită și confuză pietate.

E drept, că azi nu se mai potrivesc chiliile modeste cu necesitățile estetice ale unui urbanism luminat. Aici vin vizitatori din lumea largă, din Apusul Europei. Când dau explicațiile necesare, descoperindu-le comoara de frumuseți arhitecturale și de mai frumoasa amintiri istorice, nu știu cum să feresc privirile vizitatorilor, să nu fie jigniți de vederea ruinelor, care altă dată au fost chilii pentru călugări. Când scot fotografii, îi așez în așa fel, ca obiectivul să nu cuprindă și aceste dărâmături,—„maghernițe",—ca să nu ducă în țara lor urmele unor urâțâmi, ce ne-ar face proastă reclamă. Insă unii au ochi mai iscoditori. Și... pe cât de entuziast le relevez frumusețea arhitecturală și ornamentală a locașului sfânt și a altor urme istorice rămase în jur, pe atât de jenat sunt, ocolind răspunsul, prin tipice și steriotipe cuvinte de scuză.

Opinia publică are dreptul să se întrebe: ce ce nu se

Continuarea în pagina 2-a

Discuții și păreri

Pentru respectul adevărului

în jurul articolului d-lui Mareșal Averescu

Adevărul, în toate timpurile, a fost interpretat și redat în funcție de diferite interese și uneori, de fantezie. Ce e mai trist, chiar adevărul istoric a fost deseori „aranjat", și încă de oameni ilustri, cari nu trebuiau să o facă nici chiar în scopuri pe cari ei le-ar crede naționale.

In jurul persoanei d-lui Mareșal Averescu, care a jucat un rol covârșitor mai ales în timpul Războiului de Intregire, s'a scris multă istorie și multe memorii.

Nu e locul aci de a preamări personalitatea d-lui Mareșal Averescu. Aceasta o vor face istoricii, dacă vor fi imparțiali și mai ales dacă vor ști să respecte adevărul. In calitatea mea de fost militar, am avut ocazia să citesc tratate de istoria războiului, elaborate sau ratificate de organele superioare militare, cît și altele scrise de autori imparțiali și mai cu seamă independenți. Trebuie să o spun că de cele mai multe ori adevărul este de partea acestora din urmă. Motivul?.. Nu am căderea să-l judec, constat numai faptul care-mi dă dreptul să mă îngrijorez asupra felului cum va fi scrisă mâine, istoria României Mari.

Articolul recent al d-lui Mareșal Averescu din „Indreptarea" de Mercuri 25 cit., intitulat: *„Mai presus de toate, adevărul"* (ca răspuns la două articole din ziarul „Universul"), este o contribuție din cele mai prețioase pentru respectul adevărului istoric.

Numai cine a citit articolele de ziar ale d-lui Mareșal Averescu, și care, bine înțeles, este și independent, își poate clarifica gândul asupra situației de azi a României în funcție de ce a fost, adică de evenimentele războiului și a spațiului de timp de atunci și până acum.

Pentru respectul adevărului, trebuie precizat: Dl. Mareșal Averescu, nu numai cu vorba, dar și cu fapta, a dat și dă dovezi de mare român care știe că internaționalizmul trebuie a fi dependent de național; și nu invers. Faptele d-sale de arme din timpul celor trei războaie la care a participat și mai cu seamă ultimul, când nicăeri frontul nu a fost străpuns unde co-

Continuarea în pagina 2-a

Clinica Chirurgicală DOCTOR TZAICU din Sanatoriul Iaşi strada Carol No. 20

Pregătită în permanenţă pentru chirurgia de urgenţă

Radiodiagnostic, Radioterapie superficială şi profundă, Diatermie, Ultraviolete, Gynecologie, boli interne, nervoase, excluse contagioasele şi nervoşi turbulenţi.

Pentru preoţi, învăţători, militari, şi toţi funcţionarii public reduceri speciale — Salvarea la dispoziţie. — Tel. 248

MAGAZINUL GRADINARILOR

Casă de seminţuri de legume, flori şi furage

ALTER MICHEL

Iaşi, Piaţa Halei 15—17 | Telefon 478

Aduce la cunoştinţă onor. clientelă că pentru anul 1936 a pus la dispoziţie un bogat asortiment de seminţuri de legume diferite varietăţi dela cele mai renumite case din străinătate: Sfecle de vite Mammuth şi Eckendorf, Gazon original englezesc. Sămânţă de lucernă şi trifoi cu certificate de analizi aprobate de Onor. Ministerul de Domenii şi Camera de Agricultură.

Ocazie unică MAGAZINUL

GHEMUL ROŞ

Str. Cuza Vodă 58

S O L D E A Z A

intregul stoc de mărfuri la preţuri extraordinar de ieftine

Trandafiri pitici 16 lei bucata
Gazon 40 „ kgr.

precum şi seminţe, răsaduri, bulbi de gladiobi, cane, Tuberoze, Trandafiri inalţi, varietăţi alese se găsesc la Florăria

DOMNIŢA RUXANDA

IAŞI, STR. LAPUSNEANU

Haine, stofe, lingerie, pălării moderne
vinde marele magazin

BAZARUL GENERAL

STR. CUZA VODA 11 vis-a-vis de fosta Prefectură de Poliţie

D-nii funcţionari, militari, pensionari şi C. F. R.-işti po cumpăra în rate lunare fără aconto

Fabrica de cărămizi Socola

(telefon No. 37 şi 41)

a Societăţei Anonime de Locuinţe Eftine şi Construcţiuni
din Iaşi Str. Cuza Vodă No. 48
(Palatul Băncii Moldova)

vinde cărămizi pline şi găurite, ţigle şi sobe de teracotă de calitate superioară cu preţuri reduse

..când.. vă doare capul, luaţi DALIN

CINEMA SIDOLI Astăzi

Miriam Hopkins interpretează rolul principal al filmului minune —

BECKY SARPH

Primul şi cel mai bun film complect colorat

Al doilea film

In ghiarele canibalilor

O realizare senzaţională a cărei acţiune se petrece Oceanul Pacific.

Complectare JURNAL SONOR FOX

DE INCHIRIAT: in Str. I. C. Brătianu No. 113—(vis-a-vis de „Ferum").

a) *Una locuinţă* —etaj— compuse din două odăi mari frumoase, coridor, bucătărie şi atenase, ocupate de D-na A. Cucer.

b) *Una prăvălie cu locuinţă* — parter — ocupată de Dl. Ion Sandor.

A se adresa: Ing. Lemel Lăpuşneanu No. 20.

DE INCHIRIAT in str. Ghica Vodă 41 trei apartamente, separate sau impreună, compuse din câte 2 odăi cu bucătărie.

A se adresa d-lui C. Ştefănescu, str. Talaraşi. 27.

DE INCHIRIAT

1. Etajul II şi III din Hotelul Traian, în total sau parţial 2) str. Cuza Vodă No. 20 apartamentul ocupat de D-na Iamandi compus din 4 camere parchetate cu baie şi atenase. 3) str. Alexandri No. 5 trei apartamente a câte 2 şi 3 camere 4) str. Arcului No. 17 întreg etajul II. 6) Str. Zugravilor No. 19 3 apartamente a câte 2 camere şi atenase.

Informaţiuni: avocat I. Seraf ... str. S. Sava.

DE INCHIRIAT in str. Vasile Conta 13 apartament compus din 4 camere, bucătărie, baie complect instalată—precum şi apartament compus din 3 camere luminoase în subsol şi acces la o pivniţă mare boltită. A se adresa propr. C. Stein, str. Trei Erarhi 9.

DE INCHIRIAT apartament cu 3 camere; lumină, apă, canal, curte, beci, în str. Sf. Atanase No. 9. Se poate vedea zilnic între 10—1 şi 5—6 p. m.

PIERDUT buletinul eliberat de biroul populaţiei No. 51229 eliberat la 20 August 1934. Acest buletin il declar nul.

ADOLF HERMAN
Iaşi Str. Păcurari 39

SUFRAGERIE şi DORMITOR moderne, vând din cauza plecărei. Vizibile 11-13 şi 15-17 Moldovanu str. Carp No. 3.

DOCAR nou, familiar, de vânzare. Doritorii se vor adresa în str. Anast. Panu 76 la D-l Segal.

Reviste

Naţionalismul consecvent şi constructiv

al d-lui M. Manoilescu

Infăţişat de d. Victor Munteanu

In revistă „Lumea Nouă", (anul V, No. 2 Februar a. c.) distinsul nostru prieten şi vechi colaborator d. Victor Munteanu publică un articol documentat despre „Continuitatea naţionalismului".

D. Victor Munteanu este mare admirator al d-lui prof. Mihail Manoilescu,— admiraţiune personală care se revarsă şi asupra intregei activităţi culturale şi politice a doctrinarului „Corporatismului".

Unii critici ai d-lui Manoilescu i-au obiectat oarecare lipsă de consecvenţă în acţiunea d-sale naţionalistă.

D. Victor Munteanu işi ia sarcina (în articolul de care vorbim) să arate că dimpotrivă, d. Manoilescu—in idealul permanent de promovare a naţionalismului—a îmbrăţişat pe rând cauzele naţionale reclamate de timp. Căci adevăratul naţionalism ... „este acela care în fiece epocă se ocupă de problema cea mai gravă şi de ameninţarea cea mai serioasă împotriva fiinţei neamului".

Ca documentare, d. Munteanu face o expunere cronologică a *faptelor* prin care d. Manolescu şi-a dovedit, consecvent, opera naţionalistă. Astfel:

In timpul războiului, a construit piese de artilerie şi obuzierul de 210 m. m. (model personal) care au ţinut frontul românesc dela Galaţi pină la Caşin.

După război, a realizat unificarea regimului industrial din toate provinciile româneşti, iar în toamna anului 1921 a organizat vestita expoziţie industrială din Parcul Carol.

In 1927, ca subsecretar de stat în cabinetul Averescu, a jucat un rol personal hotărâtor, în actul recunoaşterei alipirei Basarabiei de către Italia. In acelaş timp, a realizat legea organizării salariilor şi un nou regim financiar.

Puţin mai târziu, s'a aruncat în luptă pentru realizarea restauraţiei dinastice.

Apoi, ca ministru în guvernul naţional-ţărănist, a fost cel dintâi care a lansat ideia conversiunei agricole.

In fine, ca guvernator al Băncii Naţionale, a mers pină la sacrificiu personal pentru a asigura stabilizarea monetară şi a sprijini Institutul de Emisiune împotriva asalturilor băncilor falimentare.

In ultimul timp, d. Manoilescu duce o neobosită activitate pentru propagarea ideei corporatiste.

•

D. Victor Munteanu scrie în stil limpede, cu o logică strânsă şi cu o probitate spirituală într'adevăr remarcabilă.

RECENZENT

Pentru respectul adevărului

Continuarea din pag. I-a)

manda „Generalul Averescu", — unite cu acele politice care jalonează ca nişte picioare de pod puternice, carcasa de susţinere a vieţei româneşti, dela 1918 şi până azi, — nu pot să insemne alta decât dragostea sa profundă pentru ţara Românească, pentru Români. Actul său sublim din 1917, când punându-şi în joc persona sa şi toată influenţa de care se bucura pe lângă Mareşalul Mackenzen şi conducerea Germaniei de atunci — *care, pentru respectul adevărului, încă ne iubea*, — a contribuit la salvarea Dinastiei 1917, unit cu lovitura ce a dat regimului quazi-republican al Regenţei, în scopul Restauraţiei, — dovedesc cu prisosinţă Dinasticizmul său.

Astăzi România trece printr'o cumplită criză internaţională, în sensul că riscă a'şi pierde definitiv prietenia Germaniei, Angliei, Jugoslaviei şi Poloniei, de dragul ce ne-a cuprins, aşa din senin, de Rusia Sovietică.

Dl. Mareşal Averescu, străjer neclintit şi veşnic treaz al nevoilor ţărei, dă alarma. D-sa ne reaminteşte că între o dragoste recentă de aventură, e bine să preferăm una mai veche dar încercată: „Aite liebe roştet nicht".

Ne e dragă Franţa, de care ne leagă tot sentimentalizmul nostru latin. Dar pentru respectul adevărului şi al dreptăţei, nu trebuie să dispreţuim Germania care ne reaminteşte toată ridicarea noastră naţională şi economică d'inainte de 1914.

Acesta e gândul care respiră din articolul d-lui Mareşal Averescu, articol pe care il recomand a fi citit de toţi oamenii judicioşi.

Maior E. Costandachi

Ceferiştii nemulţumiţi de tratamentul în sanatoriul Ruginoasa

Şedinţa asociaţiei Staţia

Aseară a avut loc la sediul din Bulevardu Ferdinand, o şedinţă a asociaţiei ceferiste „Staţia", sub preşedinţia d-lui controlor Eugen Pandichi.

D-sa luind cuvântul a adus elogii acarului Dumitru Miron, membru al asoc. „Staţia", care a salvat dela moarte o doamnă cu doi copii. Pentru actul său eroic d. Emil Niţescu, dir. regionalei c. f. r. Iaşi, l-a onorat cu premiul Boyle.

D. *Belizorie Teodorescu* ridică în discuţie chestiunia modului de funcţionare a sanatorului c. f. r. dela Ruginoasa.

D-sa citeşte scrisoarea d-ne Maria Filoschi dela c. f. r., internată în acest sanatoriu.

D-sa se plânge de tratamentul la care sânt supuşi ceferiştii suferinzi, internaţi în acest sanatoriu.

Astfel, bolnavii ar fi brutalizaţi; mâncarea este insuficientă şi nu tocmai curat preparată.

D-na Filoschi încheie, anunţând că nu poate suporta tratamentul dela sanatoriul Ruginoasa.

D. preşedinte Pandichi declară că va interveni la forurile în drept, pentru o îmbunătăţire a situaţiei, deoarece funcţionarii ceferişti plătesc cotizaţii importante pentru îngrijiri în caz de boală.

GR. SPIRU

Informaţii

x *Primăria a fixat preţul pâinii la 8,50 şi 7 lei. De-o bucată de vreme însă, brutarii vând pânea albă cu 8 lei, adică sub preţul stabilit de ordonanţa municipală.*

Aflăm că — începând de astă-zi— brutarul Iţic Lupu din Tg.-Cucului, va vinde pânea cu 7 şi 6 lei.

Logic ar fi ca primăria să intervie şi să dispuie eftenirea preţului pânii, cu atât mai mult că această eftenire o cer nu numai consumatorii ci şi... brutarii.

x *Aula Universităţii.* — Azi Vineri 27 Martie ora 6 seara, va avea loc Conferinţa d-lui Prof. dr. *Eugen Aburel* despre Arta şi Ştiinţa Procreaţiei.

Tineretul intelectual este invitat a lua parte în număr mare, dat fiind interesul cel poartă omenirea pentru procreaţie.

x O COMPLECTARE. — Am anunţat că funcţionarii Casei de asigurări sociale au fost obligaţi a achita suma de 80 lei pentru a obţine o mască de apărare în contra gazelor asfixiante.

Trebue adăugat, că scăderea din salariu se face câte 80 lei pe lună, timp de 6 luni, ceia ce revine la 480 lei, costul unei măşti.

x Ministerul instrucţiunii, cu ordinul No. 37724 din 13 curent, repune pe învăţătorul Gh. Onică în postul de director al şcoalei primare din com. Dumeşti, anulând numirea d-lui Jilavu.

x Un puternic incendiu a distrus gospodăria săteanului Neculai Moroşanu din Erbiceni.

Pagubele trec suma de 60 mii lei.

Se fac cercetări.

x SOC. GEOGRAFICĂ „D. CANTEMIR".— Duminică 29 Martie a. c. orele 10 jum. va avea loc a 50-a şedinţă ştiinţifică a Societăţii Geografice „D. Cantemir" cu următoarea ordine de zi:

1) Dl. Prof. I. Atanasiu „Inundaţiile Bahluiului".

2) Dl. V. Tufescu „Aria Geografică a odăilor la răsărit de Carpaţi".

Comunicările se ţin în sala de curs a Laboratorului de Geografie, Universitate, clădirea nouă.

D-nele şi d-nii Profesori de Geografie sunt rugaţi a lua parte.

x Duminică 29 Martie c. ora 9 p. m. va avea loc in Saloanele de sus ale Sfatului Negustoresc, mult aşteptata *Serată dansantă a Primăriei* sub patronajul d-lui Prof. univ. A. Oţetea.

Serata este organizată de Soc. Studenţilor în Litere şi Filosofie.

x PROCES LITERAR—In sala Camerei de Comerţ, Duminică 29 Martie, ora 4 p. m. va fi judecat în proces literar romanul „Adela" de G. Ibrăileanu.

Vor lua cuvântul în acuzare şi apărare d-na av. Maria Ţintilă, d-nii av. M. Petrea, Chelpner şi M. Gr. Constantinescu.

Va urma un bogat program artistic.

x Tenul iritat de vânt şi de soare se înfrumuseţează repede şi admirabil întrebuinţând Crema Miraculoasă preparatul Farmaciei Dr. A. Ratianu Iaşi, str. Cuza Vodă 43.

Această minunată cremă albeşte şi catifelează pielea distrugând petele şi coşurile de pe obraz. Se trimite contra ramburs ori unde s'ar cere.

Consiliul de război

Consiliul de Războiu trebuia să judece eri după amiază procesul lt. aviator Dumitrescu Ioan.

Lipsind majoritatea martorilor, procesul s'a amânat pentru 4 Mai.

Urmează procesul serg. instructor Lungu Dumitru din Legiunea de Jandarmi Storojineţ, acuzat de lovirea inferiorului.

Consiliul l-a achitat.

A fost condamnat Haras Neculai din Iaşi str. Mihai Sturza, la 15 zile închisoare pentru ultraj cu lovire.

El a fost imediat depus la închisoarea militară.

V.

CONFERINŢA
d-lui Prof. August Scriban
Sâmbătă 28 Mart
ora 6 seara
IN AULA UNIVERSITĂŢII
despre
Jargonul Cărturarilor

Doctor Emma Stein

fost medic Secundar al Clinicei Dermato-Sifiligrafice

Boli interne de femei
Venerice - Sifilis

Consult. 3—6
Tel. 673 *Căpitan Păun 4*

DIABETICI!

Tresfarin-Bucureşti vă oferă: Păinea, prăjituri, delicatese, compoturi, ciocolată, etc. Consultaţi pe medicul Dv. — *Reprezentanţa şi vânzarea exclusivă pentru intreaga Moldova*

LA SAMOIL

Iaşi, Strada Lăpuşneanu No. 11

Epitropia Bisericei Barnovschi

Licitaţia publică

Sâmbătă 4 Aprilie, ora 4 d. a. se va ţine licitaţie publică, pentru închirierea a 6 apartamente, care se află în curtea Bisericei Sf. Lazăr şi Str. Palat No. 48. *Licitatorii vor fi numai creştini.* Sunt scoase în licitaţie pentru închiriere: 2 apartamente cu câte 4 camere şi atenanse, începând dela 12.000 lei în sus. 3 apartamente cu 2 odăi şi atenanse de la 6000 lei în sus, şi 1 apartament dela 5000 lei în sus.

Camerile se pot vizita oricând şi orice alte informaţii, la cancelaria Epitropiei Bisericei Barnovschi, între orele 12—4

Rubrica cinematografică

O excelentă comedie vieneză

DRAGOSTE IN TAXI la Roxy

Publicul ieşan amator de spectacole bune, va putea admira săptămâna aceasta pe ecranul cinematografului Roxy una dintre cele mai savuroase comedii vieneze lansate până acuma „Dragoste în taxi" cu inepuizabilul comic vienez Leo Slezak.

„Dragoste în taxi" este un film de o factură cu totul nouă, în care acţiunea, muzica şi buna dispoziţie se contopesc minunat, creând cel mai original spectacol muzical.

Intr'adevăr „Dragoste în taxi" este un film al tinereţii, plin de spirit şi fantezie, un film al Vienei de azi, care cu toate vicisitudinele cotidiane, a rămas tot oraşul veseliei când „Pădurea Vieneză" şi malurile înverzite ale Dunărei, mai adăposteşte şi azi perechile de îndrăgostiţi.

„Dragoste în taxi" acest minunat film muzical, mai lansează încă o nouă vedetă, o tânără „stea" a Vienei, Gusta Huber care prin graţia şi plină de vioiciune, subjugă publicul dela prima scenă.

Apoi Olga Tchecowa cunoscuta publicului ieşan din nenumăratele sale creaţii, apare in acest film în rolul unei văduve bogate care trăeşte la Viena, o minunată dar trecătoare aventură de dragoste. Ea are o creaţie care o consacră definitiv în acest nou gen de film. Melodii pline de farmec ilustrează acest film a cărui acţiune se desfăşoară în cele mai pitoreşti colţuri ale Vienei.

Al doilea film este nemuritoarea operetă a lui Franz Lehar „Paganini" cu Ivan Petrovici, care a avut în toate centrele lumii, unde a fost reprezentat, cel mai răsunător succes. Melodii divine în care pulsează dragostea plină de aventuri ale celui mai genial violonist al lumii, Paganini, fac un spectacol dintre cele mai rare, vizionate pe ecranul ieşan.

C. D. L.

Maghernitele de lîngă Palatul Administrativ

(Continuare din pag. I-a)

începe dărâmarea „*maghernitelor*" şi construirea unei case parohiale, care să armonizeze cu cele două clădiri mărețe: Palatul administrativ şi Biserica?

Intrebarea se pune aşa, de oare ce nu se cunoaşte vina regia tratamentului îndurat de sărmana Biserică domnească. Dacă opinia publică ar cunoaşte acest tratament mai mult decât vitreg, ar pune întrebarea aşa: De ce nu se face *dreptate* Bisericei domneşti, cea mai veche şi cea mai frumoasă din Iaşi? Căci comuna este datoare cu *milioane* acestei Biserici.

Dacă se face dreptate, vor dispărea „maghernitele" şcoanele ale esteţilor. Acum nu e momentul să dau lămuriri mai precise. Le voi da la vreme. Mai ales în cazul — ceia ce nu-mi vine a crede — când conducerea comunei s'ar arăta mai departe, neînţelegătoare şi nedreaptă cu Biserica sf. Neculai Domnesc.

Acuma atâta pot spune. Am relatat D-lui primar O. Racoviţă nedreptatea ce s'a făcut acestei Biserici. Domnia Sa, mi-a promis toată solicitudinea.

Uneori mi-a dat şi sprijin material. De câte ori am vorbit despre nevoia de a se repara nedreptatea ce s'a făcut Bisericei. D-sa a arătat toată bunăvoinţa. Peste puţină vreme vom studia problema cum trebue. Cred că vom ajunge la o transacţie onorabilă, mai ales că eu — cunoscând greutăţile financiare ale comunei, nu voi avea pretenţii exagerate. In orice caz comuna nu va fi păgubită. Voi informa opinia publică la vreme.

Cele spuse, nu acoperă aspectul dezolant al chiliilor văzute dinspre Palat. Se înfăţişează aşa cum spune D-l A. Leon, în precedentul articol, cu expresii pe care eu nu le pot repeta şi pronunţa. Sunt expresii grele, urâte, dar dureros de adevărate.

Deocamdată, măcar dacă s'ar pune o bară în dreptul caselor d-lui C. Dafinescu, oprind accesul căruţelor de ţară, care stau toată ziua acolo. Şi mai trebue ceva.

Un sergent, care să oprească pe trecătorii fără bun simţ, uneori turmentaţi de alcool, de a face din zidurile dezolant de urâte, ceia ce spune dl. Leon. Ulicioara asta-i foarte frecventată. Publicul vede, tace. Nu reacţionează când e ultragiat de lipsa celui mai elementar simţ al pudoarei. Aş putea cita şi nume. Respectul demnităţii omeneşti—pe care nu-l cred cu totul adormit—mă opreşte.

Preot C. BOGDAN

Mai mult ca în pădure

vă pândește pericolul, acolo unde moartea stă ascunsă la fiecare pas, e greu să te aperi.

Gripa e mai periculoasă dar de când există JAWOL-ul, nu mai aveți nici o grijă, JAWOL-ul combate sigur dureri de cap, gripa, răceala.

JAWOL

LA FARMACII ȘI DROGUERII

După prima linguriță de Gastro D. am simțit o ameliorare...

Cu acest adevăr, pe care noi il menținem cu convingere, își începe scrisoarea un comerciant din Tutova, și apoi continuă: „Nu mai s mt spasmul nervos stomacal. Deasemenea am și caurele regulate. Am suferit 15 ani de constipație, am cheltuit zeci de mii de lei cu aceastā bo ă, dar fără nici un folos. Azi sunt alt om. Deaceea, rog Farmacia Thoiss din București, Cal. Victoriei 124 să-mi trimită încă un flacon prin ramburs de Lei 130. Cu stimă Leon Schächter, comerciant, Plopana, jud. Tutova.

Rândurile de mai sus spun atât de multe, încât socotim de prisos orice comentar.

Comemorarea lui Tiktin

la Institutul de Filologie Romînă

Aseară la ora 7 a avut loc la Institutul de Filologie Română „Al. Philippide" o ședință comemorativă închinată marelui filolog Tiktin, decedat de curând.

Au asistat d-nii prof. univ. O. Botez, D. Gazdaru, asist. univ. Gr. Scorpan, Gh. Ivaș cu, Gh. Agavriloaiei și numeroși studenți.

Dl. prof. I. Iordan, Directorul Institutului, a vorbit despre viața și opera lui Tiktin

D-sa a evidențiat personalitatea lui Tiktin, filologul cu reale însușiri, care deși străin de poporul român, și-a consacrat întreaga sa activitate filologiei române.

Prezentând, în ordinea cronologică, lucrările lui, d. Iordan s'a oprit asupra gramaticei lui Tiktin care se poate compara cu acea a lui Al. Philippide, și mai ales asupra Dicționarului limbii române, singurul dicționar pe care îl are l. română și poate fi folosit de oamenii de știință.

Cu această ocazie, prof. Iordan a relevat meritul lui Tiktin pentrucă a avut măsura lucrurilor ducând până la capăt o operă atât de mare și de minuțioasă.

Activitatea lui Tiktin, a încheiat d. Iordan, este pe cât de bogată pe atât de utilă— științei românești.

A vorbit apoi d. prof. O. Botez care a prezentat personalitatea lui Tiktin așa cum l-a cunoscut încă din timpu când l-a avut ca profesor.

O fire blândă de care adesea abuzau elevii, dar un mare om de știință pe care elevii il admirau când cetia din Schiller sau din Grethe, — a spus d. O. Potez.

x Preschimbarea bonurilor de premii „Opinia seria 64 se face zilnic între 4-7 d. a. la ad-ția ziarului strada Lăpușnanu 37.

Produsele RENDEZ-VOUS

ULTIMELE MODELE
în încălțăminte de sezon au sosit la

TEGRA

Str. Cuza Vodă 69 Calitate garantată

RENTA INZESTRARI, Renta consolidării, Bonuri de Impozite, Titluri Urbane Iași și orice efecte și acțiuni, cumpără și vinde

Banca Em. Marcovici

Iași, Str. Ștefan cel Mare 15

la cursul Bursei din București.

Preferați

Ciorapul de mătase

Trinaco 62

Elegant, fin, rezistent

MAGAZINUL

TRINACO

Sucursala Iași
Strada Ștefan cel Mare 11

Se reînființează la Iași consulatul rusesc

Vizita d-lui Detistov, consul sovietic - Examinarea vechiului local al consulatului - Cîteva declarații

Primim cetățenii — dansatori ai Republicei U. R. S. S. au părăsit ieri țara, întorcându-se la Moscova.

Autorizația dansatorilor de a sta la noi în țară era numai de 15 zile (12-27 Martie). In acest interval, din anumite împrejurări au dat numai 3 spectacole, (două la București și cel dealaltăieri seara, în orașul nostru).

Succesul d-nei Liubow Banc și al d-lui Mihail Gabovici, a fost frumos.

O vizită la palatul fostului consulat rusesc

La Iași, dansatorii moscoviți au venit însoțiți de consulul Alexandru Detistov, primul secretar al Ambasadei ruse din București.

Diplomatul a părăsit deabia ieri seara Iașul, reintorcându-se în Capitală. Rămânerea d-lui Detistov la Iași a fost în legătură cu soluționarea unor însărcinări pe care d-sa le avea de îndeplinit.

D-sa, însoțit de un cunoscut avocat, a vizitat localul vechei Legații țariste din str. Victor Place. A avut loc o conferință la care a participat d. Em. Stratan. S'a discutat modalitatea limpezirii, situației imobilului.

Am aflat că, Ambasada din București urmează ca foarte curând să-și instaleze consulate în țară. Iașul contează pe prima linie. Se caută, în acest scop, localul potrivit. Dacă litigiul cu proprietarii imobilului nu va putea fi limpezit, Legația Sovietică va renunța la vechea clădire, cumpărând un imobil nou unde va instala Consulatul.

Dacă Legația Sovietică va cădea la o tranzacție cu proprietarii, localul vechiu va fi complect renovat.

Observații urbanistice

Tot ieri, la amiază, ambasadorul sovietic l'a vizitat pe d. av. Gh. Stamboliu, chestorul poliției.

D-sa a mai vizitat și alți demnitari ieșeni.

Am stat câteva ceasuri în anturajul celor trei oaspeți străinii.

Dansatorii s'au dovedit toi atât de... diplomați ca și d. Detistov. Nimic despre U. R. S. S. nu s'a putut desprinde, din noianul de întrebări încercate repetat.

Insă d. Detistov, mai aclimatizat se vede cu Europa, — nu se eschiva dela unele întrebări.

A făcut remarca, — în preumblările intreprinse împreună, — că Iașul este o cetate veche și cam... neglijată.

Cuvinte de elogii a avut despre evoluția urbanistică a Bucureștiului (d. Detistov e în țara din luna August 1935). In comparație cu Varșovia,— unde Consulul deasemenea a locuit,—Capitala noastră este mai în progres.

Despre Moscova, ni-a arătat că, are o oarecare asemănare cu Bucureștiul.

Se construește mult în Moscova ca și în București. Dar ca și la noi, fără criteriu.

La Moscova, statul construiește enorm pe cont propriu. Clădește fără a se gândi dacă construcțiile vor produce randamentul proporțional cu suma investită.

Deviza este: „Construim pentru a crea orașe noui !..".

Cumpărături...

Dansatorii ruși, au înspăimântat alaltăieri „..magazinele Iașului.

Toată ziua, luând prăvăliile la rând, au făcut tot felul de cumpărături.

Nu știm dacă trebuia să punem „manifestarea" aceasta în legătură cu faptul că sovieticii n'au căpătat devize și trebuiau musai să cheltuiască banii câștigați în țară; sau cu faptul că în U. R. S. S. lucrurile trebuincioase lipsesc sau sunt scumpe !..

O declarație

D. Consul Detistov, dacă a evitat să ne acorde un interwiev, ne-a făcut totuși o declarație precisă:

— „Relațiile dintre țările noastre s'au cimentat temeinic. Alte convenții, peste cele în ființă,—convenții de ordin economic și cultural,—se vor face.

In prezent se caută a se stabili organizarea Consulatelor, pe care cele două țări le vor instala reciproc, și neîntârziat".

H. BURILEANU

Expoziția M. Cămăruț se închide

Desigur că cea mai reușită manifestație artistică a sezonului este și va rămâne expoziția pictorului M. Cămăruț (str. Lăpușneanu, vis-avis de Smirnov).

D-l M. CĂMĂRUȚ

Iată de ce socotim că noul succes moral și material, recoltat de Cămăruț este perfect îndreptățit. Reușita ultimei sale expoziții îl consacră ca un talent ajuns la deplină maturitate artistică.

Deocamdată Cămăruț anunță închiderea expoziției sale pentru Sâmbăta 28 Martie și roagă persoanele ce-au binevoit să rețină lucrări, să treacă spre a le ridica.

De notat că amatorii ieșeni, contrar obiceiului, s'au grăbit să rețină din timp bucăți, cu toată vitregia timpului.

Un indice că atunci când au ce cumpăra, ieșenii nu închid baerile pungii. AL.

M. S. Regele de vorbă cu taranii

Impresionante ecouri dela o audiență

Am anunțat ieri că o delegație de trei săteni din județul Arad, s'a prezentat M. S. Regelui.

Imbrăcați în minunate straie naționale, s'au adresat Suveranului cu cuvintele:

— „Majestate, am venit până la Tine să ne asculți necazurile.

„...nă din 1932 inundațiile ne-au distrus comuna.

„Am avut de atunci promisiuni dela toate guvernele cari s'au perindat la cârma țării.

„Astăzi nu mai avem încredere decât în Majestatea Ta".

Apoi cei trei săteni au înmânat Suveranului un memoriu.

Regele le-a promis înalta sa solicitudine asigurându-i de rezolvirea cererilor lor.

Discuții la Comunitatea israelită

în chestia veniturilor dela cimitir

Plenul comunității israelite se întrunește Duminică. O chestie mai de seamă e pusă în discuție: aceia a veniturilor dela cimitirul israelit.

Azi venitul se'mparte între comunitate și spitalul israelit. Sunt unii cari vor cere ca întregul avut să treacă la comunitate.

O altă propunere, care are șansă de a fi acceptată, e ca venitul să fie împărțit în trei părți: jumătate să revie comunității și câte un sfert la spitalul israelit și la spitalul „Dr. Ghelerter".

Mizeria economică e pe cale de a provoca o mișcare asemănătoare cu cea de acum 35 ani în Iași. In adevăr, un grup de foști comercianți și meseriași evrei, vor să intervie la comunitate cerând să li se dea autorizația cuvenită, pentru a părăsi Iașul, plecând pe jos spre Palestina sau America.

Firește, se cere înainte de toate, autorizația forurilor în drept.

DAN

x „Chino-vinul „Dr. Ratianu cu China, Kola, Guarana, Gențană și Glicerofosfat de Calciu întărește organismul, dându-i vigoare. Se recomandă cu mare succes convalescenților, și anemicilor, mărindu-le pofta de mâncare. Depozit. Farmacia Dr. Ratianu Cuza Vodă 48.

D-na Dr. Ecaterina ...nescu, cu familia mulțumește călduros tuturor celor care prin prezență sau prin scris, au luat parte la marea durere încercată prin pierderea scumpei sale mame și roagă rudele și cunoscu ii să participe Sâmbătă 28 Martie 1936, la parastasul de 40 zile ce va avea loc în Biserica Sft. Teodor orele 10 a. m.

In atenția gospodinelor !

Astăzi a început la

Cristal

marea reducere de prețuri la toate articolele.

Lămpi electrice cromate marca LUMINATOR

A II-a Producție a Academiei de Muzică și Artă Dramatică

Conducătorii Academiei de Muzică și Artă Dramatică au luat frumoasa inițiativă de a oferi publicului ieșan, producții trimestriale.

Producția trimestrului al II-lea a fost fixată pentru Duminică 29 Mart ora 4 p. m. în sala Academiei.

Programul este format din producții ale tuturor claselor. Vor da concursul: Corul Academiei, sub conducerea dlui Toma Carp; orchestra de cameră a d-lui prof. M. Bârsan; d-rele Georgeta Brătianu și Ec. Vasilievschi de la clasa de cânt a d-nei Nes orescu; d-ra Marioara Savin (clasa de pian a d-nei Eliza Ciolan); d-ra Mariana Iarosevici (clasa de violoncel a d-lui prof. N. Teodorescu); d-rele Sorocop. d și Diaconescu (clasa d-nei Agathe Bârsescu); d-ra Ciomârtan și d. Tomazoglu (clasa d-lui prof. Codreanu); d-ra Băluțescu (clasa de pian a d-lui prof. Radu Constantinescu); clasa de cânt a d-lui prof. V. Rabega etc.

„Jargonul cărturarilor noștri de astăzi"

D-l prof. A. Scriban va conferenția Sâmbătă 28 Martie, ora 6 p. m. în Aula Universității, despre: *„Jargonul cărturarilor noștri de astăzi"*, subiect pe care și-l propusese cu mult înainte de polemica D-sale cu d. Topârceanu.

Pentru d. Scriban, jargonul cărturarilor noștri de astăzi este limba scrisă de așa numiți de D-sa „surtucari" sau „covrigari", ba și „ciofli ngari", adică intelectualitatea orașelor noastre.

Curiozitățile linguistice ale scriitorilor, de care D-sa are o profundă oroare, vor fi relevate de pasionatul filolog.

Conferința este organizată de cercul „Arhiva".

x DR. BRENER specialist mamoș, boli de femei. Cons' 2-1 8 d. a. Str. Banu.

Informații

x Fumatul intens pricinuește formarea pietrei galbene, brune sau negre pe dinți. Pentru fumători și fumătoare îngrijirea regulată și de mai multe ori pe zi cu Pasta de dinți ODOL este deci de neapărată necesitate, dacă doresc să prevină înnegrirea dinților.

Pasta de dinți ODOL curăță în mod sigur dinții, fără a ataca smalțul Deoarece conține în mare cantitate elemente colloidale, Pasta de dinți ODOL are cea mai mare putere de absoarbere. Ea înlătură toate impuritățile, cari rămân lipite de dinți și produc decolorarea lor. Pasta de dinți ODOL face dinții albi și respirația curată.

x O nouă excursie de 3 zile cu reducere de 50% pe C. F. R. Iași — București și retour, organizează Wagons Lits. Plecarea Mercuri seara. Inscrierile se fac zilnic la Wagons-Lits Piața Unirei. Locuri limitate. Confort asigurat.

x Deținătorii de obligațiuni împrumutul de Inzestrare a Țării 4½% din 1934 pot controla dacă aceste titluri au eșit la sorți sau cu premii la tragerile până astăzi inclusiv 1 Februarie 1936, adresându-se colecturei Campus și Bassa din Iași str. Lăpușneanu 16. Informațiunile se dau in mod gratuit.

x *Dr. Rosenblatt* consultă pentru boli de plămâni și inimă în str. Lăpușneanu 18.

Crema de Lăcrămioare

nevătămătoare, curăță albește și catifelează pielea

Dep. Farmacia Dr. Bacea...

In vederea sărbătorilor aprovizionați-vă bine și eftin la Depozitul de Rachiu

„Progresul"

și Desfacerea Vinurilor M. A. BADAREU

Str. Anastasie Panu Nr. 78

Rom, Coniac și Vinuri naturale superioare. Rachiuri în trucie

DOCTOR
ADRIAN ȘTEFĂNESCU
MEDIC DE SPITAL
Boli interne și nervoase
Consult. 4—5 p. m.
Str. I. G. Duca Nr. 16
(fostă Muzelor)

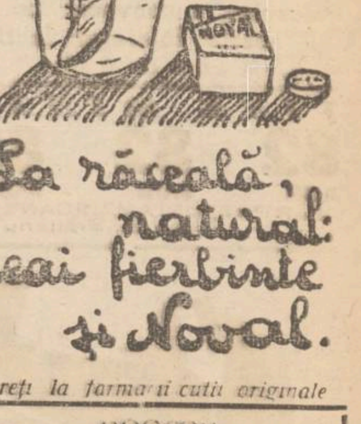

La răceală, natural: ceai fierbinte și Noval.

Cereți la farmacii cutii originale

DOCTOR
Corneliu Stoian
Genito-urinare, sifilis, venerice
Consultații 6—8
strada I. C. Brătianu 58

COMBATE GRIPA TESTA SCADE ARȘIȚA

AZI LA Cinema PHOENIX

cu 8, 10 și 15 lei

Joana D'Arc

O reconstituire istorică din epoca războaelor dintre Anglia și Franța

Al doilea film

CLO-CLO

ULTIMA ORĂ

DISCUŢIA IN SENAT asupra Soc. Apelor din Iaşi

Dl. Gheorghiade a combătut legea.— D. ministru Victor Iamandi a susţinut-o.— S'au respins toate amendamentele

Bucureşti 27.—La Senat a venit ieri în discuţie legea pentru „înfiinţarea societăţii comunale a apelor potabile din municipiul Iaşi".

D. I. Botez a dat cetire raportului care însoţeşte legea.

Dl. *N. Gheorghiadi* susţine că societatea apelor, aşa cum se înfiinţează, nu va da rezultatele pe care le aşteaptă ieşenii.

D. Gheorghiade propune apoi un amendament prin care se stipulează că dacă societatea nu-şi va îndeplini obligaţiile, primăria are dreptul să rezilieze concesiunea apei.

D-sa propune deasemeni şi alte câteva amendamente.

D. ministru Victor Iamandi răspunde că s'au făcut stăruinţe de ani de zile de către administraţiile comunale pentru a se da Iaşului apa potabilă.

Legea este cea mai bună, în condiţiile în care se poate alcătui astăzi.

La această lege a colaborat şi co'egul Gheorghiade şi d. senator Alfons Hrovanu şi o comisiune care a fost perfect de acord cu ceilalţi jurişti, care nu sunt oameni de partid.

Pentru aceste motive, încheie d. Iamandi, rog să respingeţi amendamentele propuse de d. Gheorghiadi.

Rog deasemeni să respingeţi şi toate amendamentele care le va mai propune d. Gheorghiade.

Legea este apoi discutată pe articole, amendamentele sunt respinse şi în total legea e votată cu 116 bile albe şi 2 negre.

Grupul Dinu Brătianu critică activitatea guvernului

Legiferarea superficială. Chestia mişcărilor extremiste

Bucureşti 27.— La consfătuirea parlamentarilor liberali, convocată ieri de d. Dinu Brătianu, a luat cuvântul şi d. George Fotino, vice preşedinte al Camerei, care s'a ocupat de felul cum se legiferează.

Legile nu sunt destul de pregătite, nu prezintă concepţia partidului şi sunt doar lucrări de birou, a susţinut d. Fotino.

D. Bebe Brătianu a combătut mişcările extremiste de dreapta şi de stânga, care sunt un pericol pentru stat.

D. I. Plesia a cerut ca autorităţile de stat să fie mai vigilente faţă de mişcarea extremistă de dreapta.

S'a luat apoi în discuţie proiectul de lege a timbrului de aviaţie, constatându-se lacune mai ales în ce priveşte controlarea fondurilor.

D. Dinu Brătianu a împărtăşit părerile celorlalţi vorbitori şi a anunţat că aceste consfătuiri vor fi repetate, pentruca între partid şi corpurile legiuitoare să existe o legătură strânsă.

Guvernul suparat

Guvernul n'a avut de loc cunoştinţă de consfătuirea convocată de d. Dinu Brătianu.

Ieri după amiază, la Cameră, miniştrii au reproşat secretarului general al partidului (d. Bebe Brătianu) că nu l-a invitat.

Cercurile politice aşteaptă să vadă care vor fi urmările întâmplării de ieri.

Reîntregirea liberală

Ziarul „Raza", care face politica d-lui Dinu Brătianu, publică astăzi un reportaj senzaţional în care arată că se apropie reîntregirea liberală.

In ultimile zile, tendinţa de contopire a celor două partide liberale a făcut un pas remarcabil. Discuţiunile au găsit teren prielnic de înţelegere, în ambele părţi.

Sunt puncte importante asupra cărora acordul este perfect:

1) Excluderea tuturor problemelor de ordin personal.

2) Reîntregire fără învinşi şi fără învingători.

3) Menţinerea programului lui Duca, cu ajustările dictate de împrejurări.

4) Indepărtarea tuturor compromişilor şi a afaceriştilor.

Deasemeni problema conducerii partidului reîntregit pare a-şi fi găsit o soluţiune acceptabilă pentru ambele organisme politice.

De toate aceste discuţiuni este în permanenţă informat şi d. Gh. Tătărescu.

Ziarul brătienist pretinde că primul ministru ar fi de perfect acord pe această chestiune.

Singurii care se agită şi fac toate eforturile şi toate intrigile pentru împiedicarea înţelegerii sunt cei loviţi de o eventuală reîntregire, respectiv afaceriştii.

Dealtfel e foarte semnificativ faptul că în numărul de ieri, ziarul d-lui Dinu Brătianu a publicat şi un comunicat al d-lui George Brătianu.

Fondurile germane în Romînia

Cercetările în jurul mânuirii celor 10 miliarde lei cu propaganda germană în România, continuă. Până în câteva zile, autorităţile vor fi în măsură să cunoască toate amănuntele acestei afaceri. Se va da atunci presei un comunicat.

Poşete fine, mănuşi de piele
GANT ROYAL
Asortiment bogat cu preţuri convenabile
„LA GHEM"
STR. ŞTEFAN CEL MARE 2 (lângă Fraţii Hirschensohn)

Parlamentarii oltени cer demiterea Episcopului de Râmnic

Bucureşti 27.— O delegaţie a parlamentarilor din Oltenia, din toate partidele, printre cari se aflau d-nii dr. Lupu dela ţărănişti, Plesia şi Macavescu dela liberali, col. Petrescu dela Iuniaşti şi Al. Radian din partea Uniunii agrare, s'au prezentat I. P. S. S. Patriarhului Miron Cristea şi i-au înmânat un memoriu prin care cer înlăturarea episcopului Vartolomeu dela eparhia Râmnicului şi a Noului Severin.

A avut loc o discuţie foarte amplă, fiecare arătând actele săvârşite de episcopul Vartolomeu.

I. P. S. S. Patriarhul Miron a răspuns că întrucât nu este instanţă de judecată, nu poate lua nici o hotărâre, dar va referi cazul Sf. Sinod.

Un duel în care cade victimă... o cioară

Bucureşti 27.— Ieri a avut loc la Colentina duelul între deputaţii Virgil Solomon şi Marcel Adam.

S'au schimbat două focuri de revolver.

D. Adam a tras în aer, iar d. Solomon a nimerit într'un copac, impuşcând o cioară.

Adversarii s'au împăcat pe teren.

Săptămâna viitoare va avea loc duelul între d-nii Solomon şi George Cuza.

Cadavrul unui prunc *sfâşiat de câni*

Sergentul din postul Şos. Naţională a fost anunţat de câţiva pietoni că în curtea d-nei Maria Rudi care locueşte vis-a-vis de fabrica de ciorapi Leon Vechsler s'a găsit capul unui copil, sfâşiat de câini.

Transportându-se la faţa locului, gardianul a zărit un câine care târa prin curte capul, despărţit dela cadavrul unui prunc.

Se crede că e vorba de fapta criminală a unei mame denaturate care şi-ar fi îngropat copilul nou-născut într'o curte, iar câinii au scos cadavul la suprafaţă.

Se cercetează.

Chestiunea Rhenană

Anglia nu dă Franţei sprijin militar

O declaraţiune a ministrului Chamberlain

Londra 27 —Şedinţa Camerei Comunelor s'a prelungit până târziu noaptea.

După d. Eden, care a precizat că în memorandumul prezentat Germaniei e vorba numai de propuneri şi nu de un ultimatum, — a urmat o lungă discuţie.

După miezul nopţii a luat cuvântul d. Winston Churchill, fost ministru. D-sa a arătat că Franţa, Germania, Belgia şi Marea Britanie trebue să se adune în jurul unei mese de conferinţă. Trebue restabilită încrederea nimicită de acţiunea Germaniei.

In timpul discursului d-lui Churchill, un deputat a întrerupt, întrebând dacă contactele între statele majore britanic şi francez constitue vre'o obligaţie pentru Anglia de a întreprinde cu Franţa expulzarea trupelor germane din Renania.

Ministru Chamberlain a răspuns categoric: „*De bună seamă că nu. Hotărât nu*".

•

Londra 27.— In cercurile politice engleze se afirmă că negocierile locarniene se vor desfăşura probabil la Bruxelles, în cursul săptămânii viitoare.

•

Consiliul Înţelegerii Balcanice, convocat

Istanbul 27.—D. Tevfic Rustu Aras, preşedintele Înţelegerii Balcanice, a convocat consiliul acestei Înţelegeri la Belgrad, pe ziua de 4 Mai.

ŢINE MINTE
82 AUR 82 AUR 82 AUR
OFER PREŢURI AMERICANE Leon G., Brătianu 82

O nouă declaraţie a d-lui Hitler

Berlin 27.—Cancelarul Hitler a ţinut aseară un nou discurs la Leipzig.

„Avem impresia cu toţii, a spus Hitler, că ne găsim la o răscruce de evenimente.

„Este o revoluţie şi am invitat poporul german să participe la această revoluţie prin votul dela 29 Mart".

Cancelarul a atacat apoi democraţia şi guvernele precedente, spunând:

„Reichstagul republican a fost o colecţie de mumii".

Hitler a încheiat, mulţumind providenţei că a îngăduit Germaniei să se refacă prin forţele proprii, fără sprijinul Ligii Naţiunilor.

Informaţiuni

x Curtea de apel a judecat ieri procesul plutonierului Gh. Boltă, din Piatra-Neamţ condamnat la 3 luni închisoare pentru înşelăciune.

Curtea, în urma probelor de nevinovăţie prezentate de inculpat, l'a achitat de orice penalitate.

x Inaugurarea noului palat al Azilului de bătrâni din str. Sf. Constantin, va avea loc în primele zile ale lunei Mai.

x Toţi membrii comitetului de conducere al *Blocului pensionarilor* publici din Iaşi, sunt rugaţi a lua parte la şedinţa plenară de astăzi Vineri 27 c. ora 5 p. m., urmând a se lua hotărâri importante în chestiunile la ordinea zilei.

Colonel Leon Popovici şi familia încunoştinţează cu aceeaşi durere, prietenii şi cunoscuţii că Duminică 29 Martie ora 10 dim. va avea loc în biserica Sf. Haralambie şi Cimitirul Eternitatea, parastasul de 7 ani a neuitatei lor

OLGA POPOVICI

pensionară

x Firma „Radio-Mercur" din Str. Lăpuşneanu a reclamat parchetului pe dentistul pe dentistul I. Morghenştein din Piatra Neamţ.

Dentistul a cumpărat dela firma ieşană un aparat de radio, dând drept contravaloare un cec, dovedit apoi a fi fără acoperire.

x La Cercul Militar are loc Sâmbătă, un festival artistic literar organizat de Asociaţia avocaţilor creştini Iaşi.

Işi dau concursul la reuşita festivalului d-rele Rodica Sulu Lucia Burada, d-nii Ionel Teodoreanu, George Lesnea etc.

x FURT IN TRAMVAI.— D. Pincu Marcovici din Vasluiu str. Chiriac 17, a reclamat poliţiei locale că, pe când se afla într'un tramvai care mergea spre gară, un necunoscut i-a sustras din buzunar suma de 1500 lei.

Se cercetează.

x In legătură cu începutul de incendiu dela hotel „Continental", este interogat la poliţie comisionarul Samoil Messler.

x Tribunalul s. III a judecat ieri contestaţiile făcute de mai mulţi creditori conversiunei Bancei Moldova.

Contestaţiile s'au judecat în Camere de Consiliu timp de 5 ore. Toate incidentele indicate de B-ca Moldova au fost respinse.

De comun acord, s'a amânat judecarea fondului la 6 Mai.

x Pentru „Monitorul Oficial" orice fel de publicaţii se primesc la ad-ţia ziarului.

DOCTOR
SOLO SCHREIFEL
Specialist în
Boli de piele
Venerice, syfilis
Diagnostic precoce al syfilisului prin examenul ultramicroscopic
Diathermie
Raze Ultra Violete
consultaţii şi tratamente
7—10 dim. şi 2—9 seara
Str. Anastasie Panu 70
(vis-a-vis de Palatul Administrativ)

O fată se aruncă *înaintea trenului*

Chişinău 27.—O impresionantă sinucidere s'a întâmplat azi dimineaţă lângă gara Chişinău.

In timp ce trenul personal Iaşi-Chişinău, intra în staţie, tânăra Elena Ceuku, în etate de 15 ani, din com. Basmut jud. Lăpuşna, s'a aruncat înaintea locomotivei, fiind oribil mutilată.

Cauzele actului disperat încă nu se cunosc.

S'a deschis o anchetă. Cor.

D. Daladier pentru prof. Constantinescu-Iaşi

Bucureşti 27.—D. Daladier, fost prim ministru francez, a trimis câte o telegramă d-lui Tătărescu şi preşedintelui Consiliului de războiu din Chişinău, prin care cere achitarea profesorului P. Constantinescu Iaşi.

Dl. D. Volanschi senator de drept

Bucureşti 27.— După retragerea sa din înalta demnitate de prim preşedinte al Casaţiei, d. D. Volanschi va fi proclamat senator de drept.

Accident mortal al unor paraşutiste

Moscova 27 — Două paraşutiste, Liuba Berlin şi Tamara Ivanova, s'au prăbuşit ieri pe când făceau exerciţii, murind pe loc.

Prima fusese la Bucureşti astă toamnă, cu aviatorii sovietici.

Vaporul „Dacia" a fost salvat

Constanţa 27 — Vaporul „Dacia" a fost aseară salvat.

Lucrările de salvare au costat şase milioane.

Vaporul va fi trimis la Istambul spre a i se face reparaţiile necesare.

Moartea unui cunoscut magistrat din Bârlad

Bârlad 27.— Ieri a încetat din viaţă în spitalul Elena Beldman, în urma unei operaţii, Preşedintele de Tribunal, Const. Creţu, un distins magistrat.

In semn de doliu, Tribunalul a ţinut o şedinţă solemnă, cu care ocazie d-nii: D. Colea Prim Preşedinte, Ştefan Goeni din partea Baroului şi avocat Jan Ionescu au adus elogii memoriei dispărutului

Incercare de sinucidere. Moaşa Mina Candel, a încercat să se sinucidă cu lisol. Cauza sinuciderii e neurastenia. Starea ei e gravă.

Sandu

DOCTOR
A. SOCOLOVSCHI
fost asistent la Spit. Colentina
Specialist în boli şi operaţiuni de NAS, GÂT şi URECHI
Inhalaţie cu ozon (electr.) electroterapie, raze, înaltă frecvenţă
Cons. 8½—9½; 12—2; 4—7
Iaşi str. Cuza Vodă 42

Raze, Unde-Scurte
Diathermie
DOCTOR
Gr. A. Dimitriu
Asistent universitar
Specialist în Boli de PIELE SIFILIS, VENERICE
Str. Lăpuşneanu No. 3
Cons. 2—4 şi 6—8 p. m.

ORA 12 S'a aprobat plebiscitul cetăţenilor germani din România

Bucureşti 27 — O consfătuire a avut loc între d-nii prim ministru G. Tătărescu şi Savel Rădulescu.

S'a aprobat ca toţi germanii aflaţi în ţară cu paşaport, să participe la plebiscitul de mâine, 29 Martie.

Germanii vor vota pe bordul vasului „Alumina" sosit special la Constanţa. Cetăţenii români, de origine germană, nu au drept de vot.

•

Astăzi la ora 12 a avut loc un consiliu de miniştri, sub preşedenţia d-lui G. Tătărescu. S'au discutat chestiuni de armament.

Consfătuirile ţărăniştilor

Bucureşti 27. Astăseară se întruneşte biroul partidului naţional-ţărănesc. Se vor fixa ultimele dispoziţiuni în vederea şedinţei comitetului executiv, care are loc mâine dimineaţă.

Prăbuşirea unui avion

Londra 27.— Lângă localitatea Lukfourt, s'a prăbuşit un avion de curse. Sunt 5 morţi.

Cravate KIRUS ULTIMELE MODELE
a sosit la mag. EDUARD

Dr. S. Streiff
fost asistent al Clinicelor urinare din Viena şi Berlin
Specialist în Boli şi Operaţii Genito-urinare
(Rinichi, Beşică, Prostată, Genitale)
Cistoscopie, Uretroscopie
Cons. 3—8 p. m.
Iaşi, Str. A. Panu 7
(lângă Şcoala Steaua)

DOCTOR
S. Goldstein
Strada Academiei No. 1
(vis-a-vis de Hotel Traian)
Boli de Femei
Venerice — Sifilis
Diatermie
Tratamente cu
Unde ultra-scurte
pentru Metrite, Salpingo-ovarite, Blenoragie cronică, Prostatită, Impotenţă, Flebită, Reumatism Artrite tonice. Cons. 10—12, 3—7

Numai la Brutăria LUPU
7 lei o pâine albă
fără lipsă la cântar

AZI la ROXY 2 filme mari premiere în Iaşi
DRAGOSTE IN TAXI
Comedie vienează, cu muzică, vesele şi antren
Al doilea film
Paganini cu Ivan Petrowitsch, Adelle Sandrock şi Theo Linger

Altă excursie de
3 zile la Bucureşti
cu 50% reducere pe C. F. R.
în condiţiuni excepţionale de confort organizează
Agenţia locală WAGONS-LITS//COOK
Plecarea: MERCURI seara 1 April a. c. ora 8⁴⁸
Inscrierile se primesc la Agenţia Wagons - Lits
Iaşi, Piaţa Unirei

1 LEU

ANUL XXXII No. 8692

ABONAMENTE

Lei 350 . . . . pe un an
„ 180 . . . . „ 6 luni
„ 90 . . . . „ 3 „
„ 1000 . . Instituţii publice

ATELIERELE TIPOGRAFICE
IAŞI. — STR. LĂPUŞNEANU 37

Telefoane: Redacţia 391, Administraţia 394, Serviciul de noapte 367

OPINIA

Ziar popular cotidian

DUMINICA 29 MARTIE 1936

Premii Gratuite
SERIA 65-a
Bon No. 26

Apometrii

In Iaşi sunt circa 6000 case cu instalaţii de apă. Numai pe acestea va trebui să compteze noua Societate a Apelor. Celelalte case, fără instalaţii, vor continua să plătească primăriei, la valoarea locativă.

La cele 6000 case, care devin obligator abonatele Soc. Apelor, se vor instala apometri (bine înţeles, pe cheltuiala cetăţenilor).

Aşa dar, dintr'odată, Soc Apelor va avea o masă impozabilă redusă la mai puţin de jumătate decât avea primăria. Şi deci, spre a putea menţine nivelul vechi al încasărilor, preţul apei la contor va trebui să fie egal cu de două ori valoarea locativă.

Dar mai este ceva. Aproape jumătate din suma impunerilor la valoarea locativă se revărsa asupra prăvăliilor, birourilor etc. care consumă apă foarte puţină, sau chiar de loc.

Instalându-se apometri, prăvăliile, birourile etc. nu vor plăti mai nimic, pentru că nu vor consuma. Iar spre a se menţine nivelul încasărilor vechi, preţul apei la apometru va trebui urcat (dâţiş sau camuflat), la de 4 ori valoarea locativă.

Insă, în asemenea condiţiuni de scumpete, publicul va restrânge cât mai mult consumul de apă. Va fi primejduită sănătatea obştească; dar vor fi în criză şi încasările Societăţii. Evident că Societatea va avea grija să acopere copioasele tantieme şi retribuţii,—dar nu ştim întrucât va reuşi să-şi împlinească celelalte obligaţiuni faţă de municipiu şi faţă de buna întreţinere şi dezvoltare a instalaţiunii.

E sigur, aşa dar, că apometrii vor fi o pacoste pentru cetăţeni, cât şi pentru Societatea Apelor; şi deasemenea o pacoste pentru sănătatea oraşului. Dificultăţi grave, care vor decurge — absolut sigur — din felul superficial cum s'a proectat Societatea Apelor

G.

Alianţa italo - austro - ungară

După cum am anunţat, s'a încheiat la Roma o alianţă politico-economică între Italia, Ungaria şi Austria.

D. Mussolini a luat sub protecţia d-sale revendicările maghiare şi austriace,—vădit împotriva Micei Antante şi primejduind mai cu seamă interesele Jugoslaviei şi ale României.

In clişeu, reprezintanţii statelor aliate (dela stânga la dreapta) d. *Gömbös* primul-ministru al Ungariei; d. *Kanya* ministrul maghiar de externe; d. *Berger-Waldenegg* ministrul austriac de externe; d. *Mussolini* dictatorul Italiei; şi d. *Schuschnigg* cancelarul Austriei.

Zîmbetul zilei

Cronică de primăvară

Ne arată calendarul
C'am intrat în primăvară
Că a înverzit arţarul
Şi'n grădină leuşteanu.
*
A ieşit pe Lăpuşneanu
Iaşu'ntreg; toţi sunt pe stradă
Să mai vadă
Ce-i cu moda.
Ce-i cu Grosz,
Şi ce-i cu Skoda
Ce s'aude cu războiul.
Domni şi dame de tot soiul
Mai modeste, mai cochete.
Trec la deal; se'ntorc la vale
De cu zori şi până'n seară,
Numai fiindcă-i primăvară.
*
Şi când vezi că e'n mişcare
Iaşu'ntreg, cu mic şi mare;
Ca ies toţi să caşte gura,...
(că le place dumnealor
cum îi zice Jean Kiepura
un tangou la haut-parleur),
când ţiganii — îţi vâră'n ochi
şi când vrei, şi când nu vrei
Toporaşi şi brebenei,
Uiţi că n'ai plătit chiria
Eşti mai mândru, mai voios,
Cauţi unde-i pălăria
Iţi arunci paltonul jos
Şi zărind o duduiţă
Sveltă ca o dalie,
O dai dracului de iarnă
Şi porneşti... în talie.
Dar de abea ajuns în piaţă
Vezi că-i frig ca'n iarnă,
Cerul are altă faţă
S'a pornit să cearnă
Ingheţat de vânt şi nea
Şi zici soartei de-ocară:
— „Cică asta-i primăvară;
Uită-te la ea!..“
*
Nici n'ajungi acasă bine
Să mai schimbi ce-i ud pe tine
Când nevasta îţi şi spune:
— Am văzut eri la modistă
Un tailleur, ştii, o minune,
Comandat de o artistă
E în gris cu garnitură
Un batic în bej, cu verde
Cu un pliu care se perde
Intr'o floare „bleu nati“
Vai ce potrivit ar fi
Pentru pălăria roză
Ce-am văzut-o 'n Cuza-Vodă
(Căci cea veche nu-i la modă).
Şi s'ar asorta minune
Cu modelul ce-o să-l fac.
Cred c'aşa n'o să poţi spune
Că nu vreau să-ţi fiu pe plac.
Când auzi: rochii, ciorapi
Răspuzi iute ca să scapi:
—„Dragă, uită-te afară:
Mă rog, asta-i primăvară ?“
*
Plictisit, întorci butonul
De la radio. s'asculţi
Un jazz-band cintând bostonul
Ce mai zic domnii cei culţi.
Să auzi cum speakeriţa
Spune că-i frumos în ţară,
Că'n Ardeal şi'n Bucovina
E curată primăvară.
Dar deodată uităm rostul
Nu ştiu cum se schimbă postul
Şi auzi pe Hitler; „Noi
Suntem gata de războı“.
Mai schimbi unda: „Din Makale
Se anunţ'o bătălie.
Morţi sânt vre-o şapte sute
Iar răniţii trec de-o mie“...
Ei c'aşa, viaţa-i amară.
—Mă rog asta-i primăvară ?

AUREL LEON

IDEI ŞI FAPTE

A reînceput specula

în preajma Sărbătorilor

Se apropie sărbătorile de primăvară. Chiar şi oamenii săraci îşi fac rost de ceva parale şi se duc în piaţă, după cumpărături.

Dar iată că începe adevărata tragedie: alimentele sunt aşa de scumpe, încât nu pare vii să cumperi nici un sfert din ceiace ţi-ar trebui.

Vorba ceia: — te duci în piaţă cu un coş cu bani (dacă ai coşul şi dacă ai bani, mai ales) şi te întorci cu alimentele în buzunările vestei.

Ei bine; această tragedie poate şi trebue să fie evitată. Cei în drept sunt datori să vegheze ca măcar în preajma sărbătorilor, când şi cei săraci fac cumpărături, speculanţii să-şi astâmpere poftele şi să se mulţumească cu cisfturi legale.

Apelăm la oamenii de bine să ajute pe cei sărac, apelăm totodată la domnii negustori de toate categoriile, să nu dezbrace pe consumatorii, să prefere să vânză mult şi ieftin, decât puţin şi scump. Va fi fără îndoială, spre binele celor mulţi, dar şi spre binele negustorilor.

Să ne ajutăm unii pe alţii de a trece prin aceste vremuri grele, în speranţa că vor veni şi timpuri fericite, când puţin le va păsa consumatorilor dacă vor plăti cartofii mai scump cu un leu la kilogram; iar negustorii vor face atâta vânzare, încât, să nu se mai plângă de criză.

Să ne ajutăm unii pe alţii!

I. L. BASARABEANU

Un conferenţiar distins

- D. GEORGE FOTINO -

Cunoscutul literat d. George Fotino, vice-preşedintele Camerei, va fi Duminică în Iaşi. D-sa va ţine o conferinţă în aula Universităţii, în folosul societăţii „Pâinea săracilor“. Se cunoaşte titlul conferinţei: „*Un om prea curînd uitat*“, nu se ştie însă despre cine e vorba. Poate să fie o surpriză. Să aşteptăm.

Documente moldoveneşti

Dar d. Fotino mai are o calitate: e directorul Fundaţiei „Brăteanu“ din Bucureşti. In această calitate se interesează în special de documente vechi, pentru a îmbogăţi colecţia frumoasă a Fundaţiei. Astfel d. Fotino, va căuta Duminică să se informeze de colecţiile mai importante din Iaşi. In special se interesează de colecţia de documente aflată în posesiunea familiei Roznovanu, despre care se afirmă că este una din colecţiile cele mai de seamă. Toate documentele sunt originale, şi prezintă o valoare deosebită pentru istoria Moldovei şi a Iaşului.

Rămâne de aşteptat rezultatul cercetărilor d-lui Fotino.

DAN

CETIŢI
IN PAG. IV-a
ULTIMA ORA

Din toată lumea

Dama voalată

Mai demult, când abea izbucnise cazul Ciulei-Tita Cristescu am arătat că nu-i vorba de o dramă pasională, cât mai ales de o chestiune de afaceri.

Tita juca rolul „damei voalate“ pe la autorităţi şi tranşa afaceri pentru inginerul Ciulei.

Faptul se confirmă astăzi.

S'a stabilit, astfel, că Tita Cristescu, prin graţiile ei, a obţinut în Prahova, pentru ing. Ciulei, o lucrare de 40 milioane lei.

Ceia ce dovedeşte că episodul Tita Cristescu face parte din fresca oribilă a imoralităţii societăţii româneşti.

Fenomen curios

Un fenomen curios s'a produs de curând la Tokio (Capitala Japoniei) unde o epidemie de encefalită letargică făcuse peste 500 de victime. In urma unui ciclon care s'a abătut asupra oraşului, epidemia s'a oprit în mod brusc. Medicii care au cercetat acest curios fenomen, socot că e un raport de cauză şi efect care trebuie studiat.

Lămâile

Negustorii angrosişti au manevrat în aşa fel încît s'au moufinat lămâile pe piaţă; şi imediat au urcat preţurile în proporţie colosală. O lămâie a ajuns 10 lei!

Situaţia aceasta scandaloasă e agravată şi de tembelismul administrativ. Deptădă, din cauza prelungirii formalităţilor, au început să se aterizeze în portul Constanţa 5000 (cinci mii) lăzi cu lămâi. Şi s'a dispus aruncarea lămâilor în mare.

Astfel, administraţia vine în ajutorul speculanţilor.

Ca de obicei!

Familia Krupp

Familia germană Krupp, proprietarul uriaşelor uzine de arme şi muniţiuni din Essen, are o vechime de câteva sute de ani şi o tradiţie în fabricaţiunea de arme.

S'a stabilit că prin anul 1600, un anume Arndt Krupp era fabricant de arme şi făcea comerţ cu diverse ţări.

Uzinele colosale de astăzi au fost înteme̦iate de Friederich Krupp, între anii 1787-1826.

De sute de ani, organizarea militară a Germaniei e strâns legată de numele familiei Krupp.

Americanism

La New-York (Statele-Unite) moştenitoarea faimosului miliardar Gould, s'a măritat cu Lordul Cecil Falsborowght.

Tânăra pereche americană a plecat apoi în voiaj de nuntă în...fundul mării!

După ce s'a terminat ceremonia nupţială, un automobil luxos a transportat pe noii căsătoriţi într'un port, unde aştepta un submarin.

Timp de-o lună, submarinul n'a mai apărut la suprafaţă.

Reveniţi pe pământ, soţii au comunicat prietenilor impresiile din fundul mării.

Cu siguranţă că, în curînd, năstruşnicii americani vor face voiajurile de nuntă în... stratosferă!

Semn optimist

In toată Europa s'a pus cu îngrijorare, întrebarea: va fi război?

Şi-au pus-o în special englejii, îndată ce s'a deschis chestiunea Rheană.

Un semn îmbucurător, adica o puternică prezumpţie că nu va fi război,— vine de la societăţile de asigurare din Anglia (considerate cu cele mai serioase şi mai puternice din lume).

Societăţile engleze de asigurare şi-au publicat decurînd tariful, pentru caz de război. Şi acest tarif a rămas cel vechi, *fără nici un spor de cote*.

De aici s'a tras imediat concluzia că nu va fi război.

Să dea Dumnezeu!

Un rege informat

Regele Eduard VIII al Angliei, se interesează îndeaproape de tot ce se petrece în Camera Comunelor. El vrea să aibă impresiuni personale şi nu se mulţumeşte numai cu rapoartele miniştrilor săi.

Deaceia, Suveranul Marei Britanii a însărcinat pe un amic personal, ca să urmărească toate dezbaterile şi să le rezume în scris. Un motociclist îi aduce din ceas în ceas, plicuri secrete.

Prietenul Suveranului Angliei, poartă titlul de: „vice-cancelar al Curţii regale“, şi, graţie lui, Eduard VIII ştie tot ce se petrece în vastul său imperiu.

Discuţii şi păreri

Un crematoriu uman la Iaşi ?

„Din iniţiativa unui grup de intelectuali ieşeni urmează a se începe în curând lucrările de construire a unui crematoriu uman în oraşul nostru“ (Iaşi),—aşa sună nota pe care ziarul „Curentul“ a publicat-o într'un număr recent.

Aşa dar, bucuraţi-vă fraţilor de pe colinele Iaşului şi mai ales cei dela Copou (căci acolo e vorba să se construiască crematoriul) că ceiace mai rămăsese de făcut din ceiace de mult Iaşul ducea lipsă, e pe cale să se înfăptuiască: „Crematoriu uman!“

Apoi iubit „grup de intelectuali“ care şi cine veţi fi, să ne aşezăm, cum spune românul, căciula înaintea noastră şi să ne judecăm singuri.

Crematoriu trebueşte Iaşului? Nu aţi găsit alt domeniu în care să vă manifestaţi „principiile superioare de higienă“ în numele cărora cred că lucraţi? N'aţi fi de părere că ar prinde mai bine populaţiei Iaşului, înmulţirea băilor pentru curăţirea trupului?

Nu credeţi o ră ca în locul crematorului mai folositor ar fi să înfiinţaţi mai multe „dispensare de sugaci“ că ne piere neamul, să înfiinţaţi şi să întreţineţi cu munca şi obolul dumneavoastră, mai multe „sanatorii de tuberculoşi“ să înfiinţaţi mai multe ligi şi societăţi de temperanţă contra alcoolismului care macină încet dar sigur neamul nostru?

Când Iaşul n'are apă suficientă pentru nevoile lui, cînd străzile Iaşului sunt aşa precum fiecare ştim şi le simţim, Crematoriu îi trebueşte Iaşului?

Când şcolile secundare sunt unele nehigienice şi au ajuns un lux pentru populaţia săracă, fără tot ce le trebueşte pentru un bun învăţământ; când şcolile primare ale Iaşului sunt neîncăpătoare, fiind nevoiţi elevii a lucra în serii; când Universitatea este cu lipsurile pe care numai ea le ştie şi le simte, Crematoriu îi trebueşte Iaşului? Când n'ai în Iaşi decât o grădină publică şi aceia aşa cum este ea, crematoriu îi trebueşte Iaşului?

Nu găsiţi Domnilor din „*grupul intelectualilor*“ un alt domeniu în care să vă manifestaţi energiile, puterile intelectuale şi altruismul de care dispuneţi, un alt domeniu care să fie mai în strânsă legătură cu titlul şi pretenţia Dumneavoastră de intelectuali, decât acela de a arde, de a preface în cenuşă şi ce să arzi; oameni morţi? Nu credeţi că puteţi găsi un alt domeniu, cu sfere şi preocupări mai înalte, mai „*intelectuale*“ decât aceia de a vă ocupa special de contabilizarea cenuşelor?

Ce gânduri vă îndeamnă şi ce nevoi vă îndrituesc să lucraţi pentru înfiinţarea unui Crematoriu uman la Iaşi! Poate vorbe e ce de o bucată de

Continuarea în pag. 2-a

COREOGRAFIE

RECITALUL DE DANS

Liubova Banc şi Mihail Gabovici

Dacă aprofundăm sincer chestiunea unui recital de dans, trebuie să recunoaştem câteva lapte bine determinate asupra cărora nu trebuie păstrată tăcerea, chiar cu riscul de a decepţiona pe cineva.

Succesul unui recital de dans este de două feluri: succesul de fapt şi succesul de drept (nu vorbim de succesul material, ci de cel moral). Succesul de fapt este cel repurtat în faţa massei întregi de spectatori ori cât de neomogeni ar fi ei; iar succesul de drept este cel repurtat în faţa unei minime câtimi de cunoscători atât ai dansului cât şi ai principiilor de artă în general.

Referindu-ne la recitalul artiştilor sovietici, constatăm că după ovaţiuni şi ropotul aplauzelor, artiştii au plăcut şi au plăcut mult. Era şi de aşteptat. Artiştii vin dela marele teatru de stat din Moscova; vin ca să zic aşa dintr'o lume nouă, puţin sau rău cunoscută la noi, dar lume nouă, cu artă nouă.

Ca şi un aparat de radio: cu cât e mai nou cu atât e mai bun, — arta, s'ar părea, să fie cu atât mai aproape de perfecţiune cu cât e mai recentă.

Afară de asta, relaţiunile noastre cu Rusia Sovietică absente până mai d'ună zi, au dat o aureolă de mister şi de fascinaţie dansatorilor dela Phoenix.

Cu iluzii—cum e natural—deci fără arrière-pensées, am intrat şi eu în sala de spectacol şi am constatat că publicul avea dreptate să ovaţioneze, publicul acesta care-şi ridică idoli şi-i sfarmă fără nici o logică.

Am aplaudat şi eu fiindcă arta dansatorilor plăcea. Am constatat însă că, deşi calitativ ni s'a oferit o bună succesiune de imagini pe retină, dansatorii nu au dat tot ce-ar fi putut da, fiindcă nu s'au adresat prea mult sufletului.

Mobilităţii de pe scenă, nu i-a succedat o mobilitate de interior sufletesc aşa încît, deşi am văzut artişti buni, n'am văzut totuşi artişti excepţionali.

In genere dansurile lor au fost lipsite de subiect, care a fost înlocuit de gimnastică ritmică la care adăugându-se o bogăţie de decor şi acţiune colaterală în teatru sau operă, efectul devine mult mărit. Se exceptează „Nocturna Nr. 13“ unde s'a întrevăzut un conflict interior transpus în motilitate, cu o durată neatinsă în celelalte.

In „Păpuşele ruse“ dansatorii extrem de uşor, fără subiect, vizibil pe orice scenă, s'a atins un aşteptat efect scenic. Dansatorii l-au scoatat pentru elementara lui inteligibilitate. De altfel acelaş efect scenic s'a atins în „lesghinka oetiniana“ dans frumos, popular, prea scurt, în schimb energic executat. Aceiaş scurtime se remarcă şi la „Dansul panglicilor“ unde n'au existat decât costumul dansatorului şi panglicile.

A fost un dans scurt şi de factură uşoară. „Mazurca“—idem scurt. Din „motanul încălţat şi pisica — nu se degajă nimic decât gimnastică dansantă.

„Dansul rusesc“ a fost atît de „stilizat“ cum zice programul, încât aproape şi-a

Continuarea în pagina 2-a

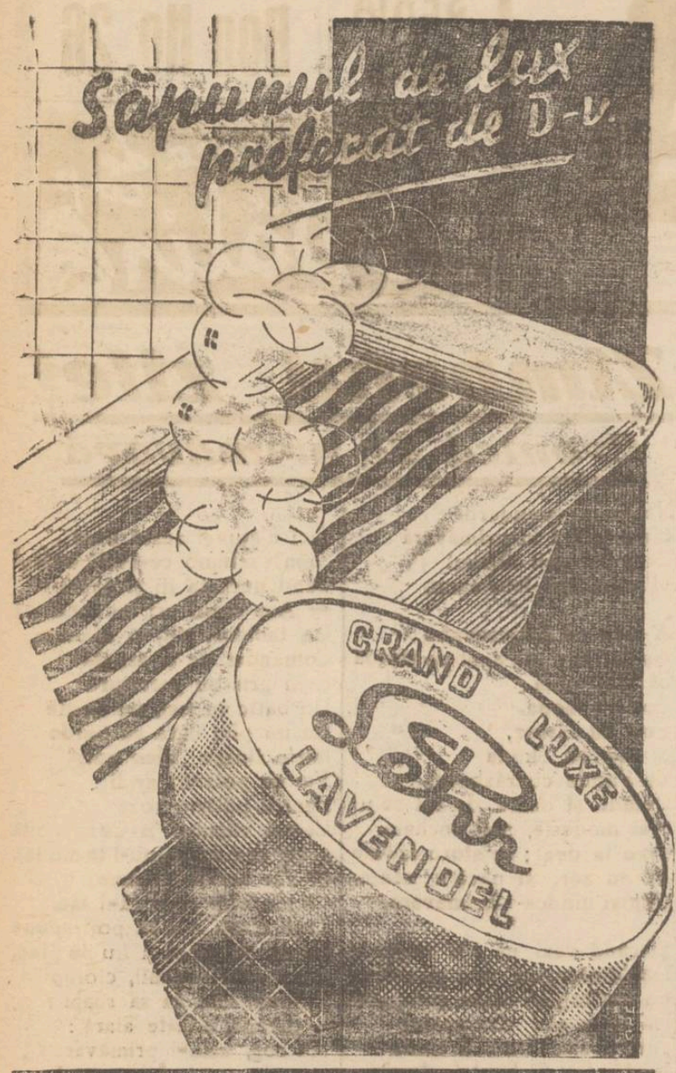

Pălăriile
cu marca mondială
Peschel şi Fischer
sunt cele mai bune

RENTA INZESTRARII, Renta consolidării, Bonuri de Impozite, Titluri Urbane Iaşi şi orice efecte şi acţiuni, cumpără şi vinde
Banca Em. Marcovici
Iaşi, Str. Ştefan cel Mare 15
la cursul Bursei din Bucureşti.

Materiale electrice -- Becuri
asortiment complect, găsiţi cu preţuri reduse la
„AUTOMOBILUL"
IAŞI, PIAŢA UNIREI 6 (col. Săulescu)
Stoc permanent în piese şi accesorii de automobile

Numai la Brutăria **LUPU**
7 lei o pâine albă
fără lipsă la cântar

Ocazie unică Magazinul de Incălţăminte
„QUADRAT"
Iaşi Str. Ştefan cel Mare No. 15
Pentru a da numeroşilor săi clienţi posibilitatea de a se aproviziona în plin sezon de incălţăminte cu preţuri eftine a decis să înfiinţeze
O lună eftină
care incepe Sâmbătă 14 Martie a. c.
Calităţi şi forme superioare.
Importanţa stokului nostru şi preţurile de orientare de mai jos sunt o oglindă fidelă că nu trebue să cumpăraţi niciun fel de incălţăminte pentru bărbaţi, dame şi copii înainte de a ne fi vizitat.

Pantofi tennis cu talpă cauciuc dela lei	60 per.	Pantofi de damă toc L. XV	„ 245 „
Pantofi de casă eleganţi de piele toate cul.	70 „	Pantofi de damă chevreux şi antilopă	„ 275 „
Pantofi complect cauciuc marca Quadrat	80 „	Pantofi bărbăteşti box şi lak	„ 245 „
Pantofi de lac şi box pentru copii	Lei 95 „	Pantofi bărbăteşti cu talpă creppe	„ 325 „
Pantofi p. şcolari şi şcolăriţe	„ 145 „		
Pantofi de satin pentru dame	„ 175 „		
Pantofi de damă toc troteur	„ 195 „		

Profitaţi de această unică ocazie.

DISTRIBUŢIA
SOCIETATE ANONIMĂ PENTRU DISTRIBUIREA PRODUSELOR PETROLEULUI
BUCUREŞTI, STRADA GENERAL BUDIŞTEANU No. 11 bis
TELEFON 3.38.10
FURNIZOR AL CURŢII REGALE

BENZINĂ pentru automobile
PETROL pentru iluminat şi ars
MOTORINĂ pentru motoare Diesel
PĂCURĂ tip C.F.R. pentru cazane cu aburi
COMBUSTIBIL SPECIAL pentru calorifere
PARAFINA opacă şi transparentă
BITUM pentru pavaje de asfalt şi izolări
BRICHETE din cocs de petrol
WHITE SPIRIT dizolvant în industria lacurilor
ULEIURI pentru uns în toate calităţile.

Produse denaturate cu taxe reduse pentru Agricultori şi Morari: TRACTOSIN (Petrol verde) MOTORINĂ BENZINĂ GREA ŞI ULEIURI
OSIN şi VEGA-OIL
ULEIURILE ROMÂNEŞTI DE CALITATE SUPERIOARA
LIVRARE PROMPTA • CALITATE SUPERIOARA • PREŢURI CONVENABILE
DEPOZITE ŞI STAŢIUNI DE DESFACERE IN TOATE LOCALITĂŢILE PRINCIPALE DIN ŢARĂ

Hemoroizi!
Devii rău dispus, nervos şi lipsit de bucurie. O stare grozavă. Durerile insuportabile trebue să fie înlăturate şi vă sfătuim să întrebuinţaţi SUPOZITOARELE HEMORRHOIDALE ***ANUSOL*** „GOEDECKE", atât de recomandate de medici. Remediul este cunoscut în toată lumea şi vă veţi bucura văzând cât de repede şi sigur durerile Dv. sunt înlăturate. Supozitoarele Anusol se găsesc la farmacii. 6

Când dormiţi rău...

şi când cel mai mic efort vă produce o oboseală foarte mare; când digeraţi greu, aceasta înseamnă că funcţionarea organelor interne este turburată. In nouă din zece cazuri, aceste simptome trădează un început de intoxicare şi prudenţa vă sfăteşte de a face cât mai curând o cură de Urodonal.
Proprietăţile terapeutice ale produsului
URODONAL
sunt incomparabile
Graţie compoziţiei sale bazată pe date ştiinţifice de prim ordin, el dizolvă şi elimină în mod perfect otrăvurile organismului şi deşeurile nutriţiunii. El decongestionează organele, repară uzura vitală şi restabileşte repede metabolismul bazal.
La farmacii şi droguerii

AVIZ
Domnii şi Doamnele enoriaşe a bisericei Sf. Paraschiva (Str. Păcurari) sunt rugaţi de a asista la serviciul religios, Duminică 29 Mart, când se va instala noul paroh al bisericei P. C. Vespasian Vasiliu.
Epitropia

DE INCHIRIAT în Strada Albă No. 2 apartamente din 3, 2, 1 camere cu şi fără bucătărie, apă, lumină, atena e. Vizibile între 11—1 a. m. 3—5 p. m.

CONVOCARE,
Se aduce la cunoştinţa generală cum că Duminică 29 Martie a. c. ora 16 (4 p. m.) va avea loc în localul Şcoalei Normale de Conducătoare de Grădini de Copii din Iaşi str. Carp No. 2, „ADUNARE GENERALA" pentru votarea bugetului şcolii pe anul financiar 1936—1937.
In caz când la această primă convocare nu se va întruni numărul legal de membri, se fixează a II şi ultima convocare pentru Duminică 5 Aprilie a. c. la aceiaşi oră.

Semn. Pedagogic Universitar Iaşi
Membrii comunităţii şcolare, părinţii elevilor şi toate persoanele care se interesează de bunul mers al acestui liceu, sunt convocaţi în adunare generală ordinară, pentru ziua de Duminică 2 Martie 1936, ora 10 dim. în cancelaria şcoalei, având de discutat şi votat proectul de buget al anului 1936—1937.
Aceasta fiind a doua convocare, hotărârile se vor lua cu numărul membrilor prezenţi.
Preşedintele Comit. şcolar, Director, *Prof. P. Nicorescu*

CONFERINŢA
d-lui Prof. August Scriban
Sâmbătă 28 Mart
ora 6 seara
IN AULA UNIVERSITĂŢII
despre
Jargonul Cărturarilor

In vederea sărbătorilor aprovizionaţi-vă bineşi eftin la Depozitul de Rachiu
„Progresul"
şi Desfacerea Vinurilor
M. A. BADAREU
Str. Anastasie Panu Nr. 76
Rom, Coniac şi Vinuri naturale superioare.
Rachiuri din fructe

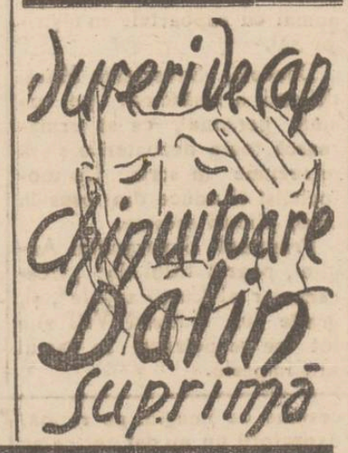

Foştii luptători şi invalizii din război
voesc să înfiinţeze un partid politic
Convocarea unui congres general - Revendicările

Invalizii, foştii luptători, voluntarii, orfanii şi văduvele de război din localitate, se agită contra tratamentului la care sunt supuşi de către guvernanţi.

In străinătate, mai cu seamă în Franţa, Anglia şi Germania, această categorie de cetăţeni este grupată într'un partid, au reprezentanţi în parlament şi luptă cu succes pentru revendicările lor.

Urmând exemplul celor din străinătate, invalizii, foştii luptători şi voluntarii din localitate, de comun acord cu cei din celelalte oraşe ale ţării, au început şi ei o intensă propagandă pentru înfiinţarea unui partid.

In acest partid, vor putea milita şi alte categorii de cetăţeni.

•

In zilele de 8, 9 şi 10 Iunie crt. va avea loc la Bucureşti congresul anual al invalizilor, văduvelor, foştilor luptători şi orfanilor de război din toată ţara.

Congresul se va ţine la Arenele Romane.

Cu această ocazie se vor întocmi două memorii; unul va fi prezentat M. S. Regelui şi altul Primului Ministru.

Ei cer ca să li se satisfacă următoarele doleanţe: Plata fără întârziere a pensiilor; contrarevizuirea pentru cei nemulţumiţi de clasarea comisiilor; improprietărirea văduvelor, luptătorilor, orfanilor şi invalizilor rămaşi fără pământ; să li se acorde gratuităţi pe c. f. r.; scutirea şi reducerea unora din impozite către stat, judeţ, şi comună; reduceri de 75 la sută pentru toţi luptătorii şi voluntarii; crearea de pensiuni la bătrâneţe pentru luptători voluntari şi invalizi, fără cotă, cari au împlinit 55 de ani; să li se acorde câte un reprezentant al lor în consiliile comunale, judeţene şi parohiale, precum şi deputaţi şi senatori de drept în parlament; egalizarea pensiilor celor dela sate, cu cele dela oraşe; crearea de cămine şi burse pentru fiii de invalizi: să li se acorde apoi brevete pentru toate produsele monopolizate, etc. etc.

La acest congres îşi vor da întâlnire toţi invalizii şi foştii luptători—rămaşi în viaţă—dela 1877 încoace.

La Iaşi au şi început pregătirile în vederea acestui congres.

VIRGIL GH.

Un crematoriu uman la Iaşi?
Continuarea din pag. I-a)
vreme se aud mereu în oraşul nostru, „laşul moare", v-au făcut să vă gândiţi la crematoriu pentru el? Nu vă înţeleg!

Deci când laşul nostru are atâtea zise şi nezise lipsuri, când se sbate în atâtea nevoi, când e uitat de centru şi părăsit de localnici, ar fi cred un lucru nelalocul lui un crematoriu în el. Pentru luptele mari ale laşului, pentru trecutul lui cultural şi naţional românesc, păziţi-l, feriţi-l de această ruşine.

Ce aveţi de zis de aceste lucruri? Ce au de zis oare autorităţile municipale cu care va contracta „grupul de intelectuali"?

Nu voi mai reveni, dacă nota din ziarul „Curentul" se va dovedi neadevărată.

PREOT PRALEA
Păuşeşti jud. Iaşi

Procesul pentru excrocherie
al conducătorilor fostei Soc. de asigurare „Regina Maria"

Cetitorii îşi amintesc de faimoasa Societate de asigurare „Regina Maria", care funcţiona acum câţiva ani la Iaşi.

Conducătorii societăţii inovaseră un sistem original de asigurări: aşa zisele „asigurări matrimoniale"—angajându-se faţă de mii de tineri şi tinere în preajma căsătoriei, să le deie câte 100 mii lei după efectuarea actelor de stare civilă, în schimbul unei prime de inscriere şi a unor cote speciale la mariajul fiecărui asigurat.

Lucrul a mers un scurt timp, şi Societatea şi-a stopat activitatea, ne putând face faţă obligaţiunilor luate.

Asiguraţii înşelaţi în speranţele lor, s'au adresat justiţiei, şi cei doi conducători ai Societăţii d-nii C. Iordan şi Petrescu, au fost daţi în judecată pentru excrocherie. Odată cu ei a fost acţionat şi principalul achizitor d. Leon Iţicovici.

Eri procesul acestora a venit spre judecare în faţa Tribunalului secţia II. S'au prezentat d-nii Petrescu şi Iţicovici, cel de al treilea inculpat lipsind din localitate.

Afacerea este cuprinsă în mai multe dosare voluminoase, cu declaraţii din partea numeroşilor asiguraţi ai Societăţii.

Au fost audiaţi mai mulţi martori.

D. av. I. Rang luând cuvântul în apărarea inculpaţilor, a demonstrat buna intenţie a conducătorilor Societăţii de asigurare, şi sistemul după care se conducea această instituţie.

D. procuror Coroi a susţinut însă că s'au uzitat manopere frauduloase în dauna asiguraţilor.

După terminarea desbaterilor, d. jude preşedinte Scriban a amânat pronunţarea pe ziua de 1 Aprilie.

Rep.

Recitalul de dans
(Continuarea din pagina I-a)

pierdut caracterul şi a devenit dans argetinian. Afară de aceasta, artista pierde ritmul, poate din cauza muzicii, poate din alte cauză. Oricum nu este permis, fiindcă în dansurile naţionale ide a dominantă este ideia de ritm! In „Baiadeşa" s'a făcut uz de un „spitz" destul de comun. Din alt punct de vedere „Mazurca", în interesul efectului scenic, a fost mult îndepărtată dela maică.

Nu e nevoie să cunoaşteţi acest dans dar ca orice dans naţional şi popular, el nu poate fi un dans savant şi variat.

In concluzie, recitalul de dans a plăcut; calitatea lui însă, nu a atins apogeul şi artiştii nu au egalat aşteptările. Poate cu alt program, cu mai multă risipă de suflet, cu un decor mai potrivit, cu o muzică mai adequată, lucrurile ar fi avut un colorit mai viu şi spectacolul ar fi lăsat o amintire mai caldă şi mai durabilă.

Dr. A. LAMBESCU

Informaţii

x Tinerii Arghir şi Dumitru Babeş din str. Cuza Vodă, au cerut Tribunalului să oblige pe tatăl lor d. C. Babeş, profesor la Liceul Militar din Iaşi, să le plătească o pensie lunară, pentru ă-şi putea continua studiile (ambii fiind studenţi), deoarece mama lor, are o stare materială proastă.

x MIŞCAREA FEMENISTA — Luni 30 c. ora 5 p. m. are loc şedinţa Asociaţiei femeniste la sediul din str. Lăpuşneanu.

Se va discuta chestiunea alegerei de cameră pentru femei. D-na Iosif va face interesante comunicări internaţionale în continuare.

Omagiarea proectată a D-nei A. Bârsescu se amână, D-sa fiind suferindă.

x **Centenarul lui Mendale Mocher Sforim**—Mâine Duminică 29 Martie, ora 9 seara, va avea loc în sala Orfelinatului, aniversarea a 100 de ani dela naşterea lui Mendale Mocher Sforim (S. I. Abramovici). Vor refera D-nii M. Isac Moscovici, Dr. Ghelman, Grinberg. Artistul Dally Wesler va reprezenta o scenă din „Fiske Şchiopul".

Festivalu este organizat de biblioteca populară.

x Duminică 29 Martie ora 4 p. m. are loc conferinţa d-lui A. Helin, student: „Emile Zola—intelectualul militant—şi secolul său.".

Conferinţa este ţinută în localul cantinei studenţilor evrei (A. G. S. E.) din str. Mârzescu 22.

Publicul ieşan este invitat la parte.

Altă excursie de
3 zile la Bucureşti
cu 50% reducere pe C. F. R.
în condiţiuni excepţionale de confort organizează
Agenţia locală WAGONS-LIT // COOK
Plecarea: MERCURI seara 1 April a. c. ora 8.48
Inscrierile se primesc la **Agenţia Wagons - Lits**
Iaşi, Piaţa Unirei

Croni a sportului p

Mâine
„Dacia--Unirea" Brăila contra Textila M. V.
— Match de divizie —

Duminică joacă în localitate, în cadrul diviziei naţionale B gruparea „Dacia-Unirea", a doua clasată în seria 5-a. Dacia-Unirea este una din echipele de elită, din vechiul regat. Are la activul ei frumoase performanţe.

„Textila" se prezintă în faţa oaspeţilor, cu o victorie asupra lui Dragoş-Vodă (care o săptămână mai târziu învinge cu 3—0, pe AMEFA) şi un match pierdut cu Phonix. Deşi lipsită de Pascaru, în primele două matchuri Textila a dovedit multă combativitate şi linia de înaintare a avut iniţiative periculoase. Matchul de mâine, are caracterul de revanşă pentru ieşeni.

Arbitrajul este încredinţat dlui Hricoret Cernăuţi. In acest match îşi va face debutul Gabor din Oradea, noua achiziţie a Textilei. SEMM

Frumosul gest al unui preot

Se ştie că, în ziua de Buna Vestire a avut loc sărbătorirea retragerei la pensie, a pr. stavrofor Gh. Agapi, fost paroh al bisericei „Patruzeci de Sfinţi" şi înscăunarea în acest post, a pr. Şt. Gheorghiu.

Cu această ocazie, părintele Agapi, care după 56 ani de serviciu, a avut rangul de econom stavrofor, a donat bisericei crucea sa de stavrofor, cu condiţiunea ca urmaşul său să aibă voe a o purta în timpul serviciului divin; iar la ieşirea sa la pensie, să o lase succesorului în aceleaşi condiţiuni.

Frumuseţea gestului preoţesc vorbeşte dela sine.

DACĂ VĂ INGRIJIŢI
de sănătatea Dvs. şi doriţi să luaţi un purgativ, care să aibe un efect sigur şi uşor, cereţi ARTIN. ARTIN este purgativul cel mai bun şi cel mai modern, o adevărată comoară a ştiinţei medicale.

Artin

Urmărirea la Iaşi,

a unui tânăr din Botoşani

El a jefuit nişte negustori evrei

Parchetul de Botoşani a cerut autorităţilor locale să pue în urmărire pe tânărul Dumitru Carp, în etate de 25 de ani, fiul unui comerciant din Botoşani. Acesta este urmărit pentru o tâlhărie comisă în apropierea oraşului Botoşani asupra unor negustori evrei şi urmează a fi judecat de Curtea cu juraţi.

Sunt bănueli că Dumitru Carp s'ar fi refugiat la Iaşi, unde a activat în ultimul timp, având şi domiciliu, în str. Galata 71.

REP.

Şedinţă Ştiinţifică

la Soc. de Medici şi Naturalişti

Astă seară la ora 8 p. m. are loc la Soc. de Medici şi Naturalişti, din str. I. C. Brăteanu 127 (Muzeu) o şedinţă ştiinţifică.

La ordinea de zi, următoarele comunicări:

D-nii dr.: Moruzi şi Lupu vor vorbi despre secţiunea nervului acustic; d-nii *dr. Plăcinţeanu* şi *E. Ionescu* despre tumoarea malignă ovariană la fetiţă; dr. Plăcinţeanu despre Fibrom al calului uterin; doctor Moruzi şi şi dr. Lupu despre useter dublu şi hidronefroză; *dr. Vascaboinic şi dr. Brener* despre cezariane abdominale în doi timpi; d. *Prof. N. Tănăsescu* şi *dr. Barbelian* despre: apendicită perforată cu simptoma ologie frustă asociată cu celuzia intertinală prin Divert-Meckel; *dr. Gherculescu* va trata pertcolul rachianesteziei în cezariană; *dr. Cădere* despre hemoragie internă cauzată prin ruptura foliculului lui Grazi; *dr. Iancu* despre hidronefrază închisă pe rinichi în potcoavă—nefrectonie; dr. Plăcinţeanu despre apendicită ca extrauterină asociată.

Dr. Dobrescu despre peritonita generalizată prin ruptura şi torsiune de testicul; iar d. dr. Vascaboinic despre ocluzie intestinală la nou născut.

Şedinţa va începe fix la ora anunţată şi d-nii membrii sunt rugaţi a lua parte în număr cât mai mare.

Soc. Dermato-sifiligrafică

La Spitalul Sf. Spiridon, va avea loc mâine dimineaţă la ora 10, şedinţa ordinară a Soc. de Dermatologie, Sifiligrafie şi Venerologie. Şedinţa se va ţine în localul clinicei Dermato-Sifiligrafice. La ordinea de zi, următoarele comunicări:

D-nii: *dr. N. Lazăr şi drd. Ionescu* vor trata sifilisul malign cu destrucţiuni profunde pe sistemul osos; *dr. Gh. Nastase*—stafilococia vegetantă şi nevo-epitelicm generalizat; *dr. Virgil Costea* —Botriomiconul; *dr. Gr. Dumitriu* — reacţiunea Frei în maladia lui Nicolas-Favre; dr. Ionescu—deducţiunile etiologice rezultate din studiul leziunilor histologice a lichenului zomiform, iar dr. Gh. Nastase şi Eugen Ionescu vor trata reflexiunile asupra sifilisului latent la prostituate în raport cu obligativitatea tratamentului antisifilitic.

Şedinţa va începe fix la o a anunţată.

VG.

Nu putea dormi din cauza nevritelor

Credea că va rămâne infirmă toată viaţa

Această doamnă a suferit atât de mult din cauza nevritelor încât nu putea dormi toată noaptea. Suferinzii de nevrite vor citi desigur cu mult interes scrisoarea care urmează:

„Acum câţiva ani am avut o nevrită grozavă la ambele braţe. In timpul nopţii mă întorceam când pe o parte, când pe alta şi nu puteam dormi deloc. Apoi braţul drept deveni atât de ţeapăn încât nu-l puteam îndoi, pe urmă şi piciorul stâng, aşa că nu mă mai puteam da jos din pat. Am fost nevoită să chem doctorul şi să renunţ la orice activitate. Credeam că voiu rămâne infirmă toată viaţa. Intre altele, doctorul m'a sfătuit să iau un laxativ în fiecare dimineaţă. Am început să iau regulat o doză mică de Sels Kruschen şi am rămas surprinsă să constat că după câteva săptămâni starea sănătăţii mele s'a ameliorat simţitor. De prisos să mai adaog că de atunci iau regulat aceste săruri".—(D-na) E. W. B.

Două din ingredientele care compun Sels Kruschen au proprietatea de a dizolva cristalele de acid uric care cauzează acele dureri grozave. Alte ingrediente ale acestor săruri ajută organismului să elimine din corp cristalele dizolvate.

Sels Kruschen se găseşte la toate farmaciile şi drogheriile din ţară. Preţul unui flacon mare este 95 lei, flaconul mic 60 lei.

Preferaţi

Ciorapul de mătase

Trinaco 62

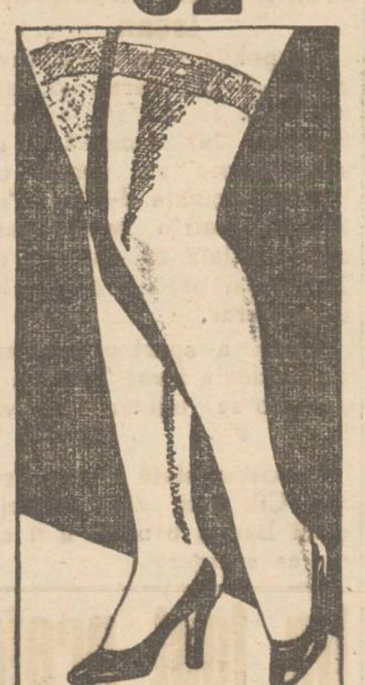

Elegant, fin, rezistent

MAGAZINUL

TRINACO

Sucursala Iaşi
Strada Ştefan cel Mare 11

Informaţii

x In ziua de 29 Martie a. c. ora 6 p. m. va avea loc în localul Camerei de Agricultură, solemnitatea distribuirei diplomelor podgorenilor, a căror vinuri au fost premiate.

x *Automobil Club Moldovenesc* organizează în zilele de 1 Aprilie şi următoarele, un concurs de Bridge-plafon, pentru echipe de do jucători.

Concursul este dotat cu o cupă şi numeroase obiecte de artă ce vor reveni echipelor cele mai bine clasate.

Inscrierile se primesc până în ziua de 31 Martie ora 20, la secretariatul Automobil Clubului.

O floare e proaspătă şi catifelată

prin seva pe care şi-o trage din adâncuri, iar nu prin artificii picturale.
Ceeace e adevărat pentru o plantă, e cu atât mai adevărat pentru complicatul corp omenesc.
Seva care întreţine viaţa trupului e sângele; căci imparte organelor şi ţesuturilor, hrana de care au nevoe.
Tinereţea, frumuseţea, sănătatea femeii se menţin nu prin procedee superficiale, ci prin purificarea şi tonificarea sângelui.
Renumitul vin tonic Tonoglobine Irradié e preparatul cel mai indicat pentru aceasta. Prin bogăţia sa în hemoglobină şi vitamine, glicerofosfat de calcium, extract de ficat şi alte produse tonifiante, Tonoglobine Irradié nu numai că acţionează energic şi durabil asupra anemiei limfatismului, depresiunii nervoase, dar le şi previne. Vinul şi siropul Tonoglobine Irradié sunt alimentul normal al sângelui.

Tonoglobine

Vânzarea exclusivă:
FARCOSA Bucureşti.

La farmacii şi droguerii

Un bogat izvor sulfuros

lângă Buhuşi, pe terenul Spiridoniei

O nouă sursă de venituri pentru epitropia „Sf. Spiridon", căzută aşa, cu hârzobul, din cer.

In adevăr, în pădurea epitropiei de la Blăgeşti, judeţul Bacău, în apropiere de Târgul Buhuşi, s'a descoperit un mare isvor de apă minerală sulfuroasă, curgând puternic şi conţinând o foarte mare cantitate de sulf. Apa se găseşte în analiza laboratorului d-lui profesor dr. Şumuleanu.

De pe acum însă se afirmă că e unul din cele mai bogate isvoare sulfuroase din ţară.

D.

Institutele tehnice universitare din Iaşi

în primejdie a fi desfiinţate

Legea respectivă se află depusă la Senat

O nouă lovitură s'a pregătit Iaşului. *Este legea pentru concentrarea învăţământului technic superior.*

In Mai 1935, această lege a fost votată prin surprindere la Cameră, iar acum se află pe birourile Senatului, aşteptându-se momentul propice pentru a putea fi trecută.

Ce se urmăreşte prin această lege?

Se ştie că pe lângă Universităţile din Iaşi şi Bucureşti, funcţionează Secţiile aplicate: Chimie Industrială şi Electrotechnică. Aceste Secţii au obţinut prin lege, sub Guvernul Iorga, dreptul de a conferi titlul de inginer. (până atunci, funcţionau pe bază de regulament).

Acelaş drept îl au şi Şcoalele Politechnice din Bucureşti şi Timişoara.

De aici lupta între Universităţi şi Şcoalele Politechnice (resp. A. G. I. R.).

Iată-ne deci în primejdia de se răpi Iaşului încă o Instituţie care-i face onoare, întrucât nu puţine sunt cazurile când un inginer diplomat universitar s'a arătat superior altuia de la Politechnică.

După mutarea Fac. de Farmacie, Agronomie cât şi tentativa de desfiinţarea a Clinicelor din Iaşi, s'a pregătit acuma desfiinţarea Institutelor technice universitare.

E necesar ca, de acest lucru să se sesizeze pe lângă forurile de conducere ale Universităţei, parlamentarii ieşeni, cât şi *„Comitetul de conducere şi propăşire al Iaşului"*, cari împreună cu conducătorii studenţimii dela aceste Institute să ducă lupta cu succes pentru respingerea acestei legi care loveşte interesele noastre.

Soc. Studenţilor de Chimie Technologică

G. Ibrăileanu va fi comemorat

la clubul naţ-ţărănesc

Conducerea partidului naţional-ţărănesc a hotărât să omagieze memoria lui G. Ibrăileanu, precursor şi animator de ideologie ţărănistă.

In acest scop Luni 30 Martie orele 9 seara va avea loc la clubul naţional ţărănesc ieşean o şedinţă solemnă, la care vor vorbi d-nii prof. N. Costăchescu, prof. G. Zane, prof. Octav Botez, în numele profesorilor naţional-ţărănişti şi un student al facultăţii de litere în numele elevilor defunctului profesor.

Balul copiilor

In ziua de 25 Martie a avut loc la Cercul Militar, obişnuitul bal anual al copiilor.

Organizat cu deosebită grijă de „Cercul Gospodinelor", e a izbutit să se menţie ca o selectă reuniune mondenă, unde se petrece frumos în cea mai curată şi înălţătoare atmosferă.

...Fetiţele s'au întrecut în drăgălăşenie şi graţie juvenilă; băeţii în seriozitatea cavalerilor şi toţi părinţii au fost încântaţi. Ei mulţumesc pe această cale Comitetului organizator în frunte cu d-nele dr. Cazacu, colonel Andon, dr. Spirt, Simionescu, Braunştein, consilieră Vârlănescu, dr. Berbeciu etc. Precum şi d-nei Comănescu care a delectat asistenţa cu producţia micelor eleve dela şcoala de gimnastică ritmică pe care o conduce.

Informaţii

x In urma introducerei spre votare la Senat, a legei pentru concentrarea Invăţământului technic Superior, studenţimea dela Secţiile Chimie Industrială şi Electrotechnică, a ţinut ieri o şedinţă de protest.

S'au trimis delegaţi la Bucureşti şi s'au expediat telegrame D-lui Ministru al Instrucţiunei precum şi parlamentarilor ieşeni.

S'a admis în principiu să se declare grevă, până la soluţionarea desideratelor.

In adunarea de astăzi se va hotărî definitiv atitudinea studenţimii.

x Asociaţia Decoraţilor „Bărbăţie şi Credinţă cu spade" din Oraşul şi Judeţul Iaşi invită pe d-nii membrii să ia parte la adunarea generală care va avea loc Duminică 29 Mart. ora 10 dimineaţă în localul societăţii de Sport şi Muzică.

— La cumpărarea covoarelor orientale —
de orice mărime, adresaţi-vă direct primei surse

TEBRIZ

EXPOZIŢIE PERMANENTA
Strada Lascar Catargi No. 43

Cumpărând la prima sursă realizaţi 50 la sută reducere faţă de ambulanţi. Rugăm a ne vizita spre convingere

CINEMA SIDOLI Astăzi

Miriam Hopkins interpretează rolul principal al filmului minune —

BECKY SARPH

Primul şi cel mai bun film complect colorat

Al doilea film

In ghiarele canibalilor

O realizare senzaţională a căre acţiune se petrece Oceanul Pacific.

Complectare: JURNAL SONOR FOX

Societatea „Amicii poloniei"

— IAŞI —

Aduce la cunoştinţa membrilor Societăţii activi, din Comitet, patronaj şi fondatori, Că în ziua de 29 Martie curent, ora 10 jum. dimineaţa se va ţine a 2-a adunare generală anuală la sediul Societăţii, Universitatea, strada Carol, Laborator de Geologie.

La ordinea zilei:

1) Alegerea noului comitet.

2) Darea de seamă asupra activităţii comitetului pe anul 1935 şi descărcarea vechiului comitet.

3) Programul de activitate pe anul 1936 şi votarea bugetului.

4) Diverse chestiuni, privind Societatea.

Adunarea generală se va ţine cu orice număr a membrilor prezenţi. Şi este autorizată de Oror Comandamentul C. IV A. prin autorizaţiunea No. 27996 din 21 Martie 1936.

Preşedintele Societăţii
profesor Universitar
Ion Atanasiu

Mica Publicitate

DE INCHIRIAT Hall, 2 camere, antreţel bucătărie, odae de serv. şi cămară. A se adresa Tăutu No. 11, 10—12 2—5.

DE INCHIRIAT: în Str. I. C. Brătianu No. 113—(vis-a-vis de „Ferum").

a) *Una locuinţă* —etaj— compuse din două odăi mari frumoase, coridor, bucătărie şi atenanse, ocupate de D-na A. Cucer.

b) *Una prăvălie cu locuinţă* — parter — ocupată de Dl. Ion Sandor.

A se adresa: Ing. Lema Lănusneanu No. 20

DE INCHIRIAT în str. Vasile Conta 13 apartament compus din 4 camere, bucătărie, baie complect instalată—precum şi apartament compus din 3 camere luminoase în subsol şi acces la o pivniţă mare boltită. A se adresa propr. C. Stein, str. Trei Erarhi 9.

DE VANZARE imobil 600 m^2 3 apartamente confort moderr, venit 100.000 lei. Preţ avantajos. A se adresa Tăutu 11 la proprietar. Intermediari admişi.

DE VANZARE vie 24 ha. 7 $/_2$ pe rod. Viţă algeriană 7 ani. Pământ cal. I platou şi coastă. Casă de zid. Cramă nouă acoperită cu ţiglă, 4 km. de oraş. Preţ avantajos. A se adresa str. Tăutu 11 la proprietar. Intermediar admisi.

De vânzare

un automobil cu marca „Holzmobil" în bună stare de funcţiune. A se adresa Cancelariei Mitropoliei, în fiecare zi orele 11—13 p. s.

TESTA

SUPRIMĂ DUREREA
Antineoralgic neîntrecut
MIGRENE-RĂCELI-FEBRĂ
=DURERI DE DINŢI=
REUMATISME-JUNGHIURI

Trandafirii negrii
cu Lilian Harvey
si Willy Fritsch

Premiera din astă seară a operetei „Vagabonzii"

Scurt interviu, cu două vedete: D-nii C. Ramadan şi C. Tudoran

Premiera atât de mult aşteptată, a celebrei operete „Vagabonzii", pe lângă variate e surprize, are în plus doui mari atracţii:

Reapariţia răsfăţatului comic C. Ramadan, care a văduvit pe admiratorii săi, de atâtea ore de râs; şi debutul tânărului tenor Tudoran, un element de o incontestabilă valoare şi care va fi senzaţia serei.

Pe d. Ramadan, l-am prins pe când exercita un dans de un comic irezistibil cu Mi'. Gheorghiu, părtaşul său la atâtea succese!

— „Dacă m'am însănătoşit după cum vezi şi am învins eroic toate nenorocirile ce s'au abătut în ultimul timp asupra capului meu, cred că pe lângă ştiinţa doctorilor, a contribuit şi dorul ce mă mistuia, să reapar şi să înveselesc publicul ieşan. Aştept cu nerăbdare seara premierei să joc pe „Krampus" şi să fac pe toţi să-i apuce... crampele de atâta râs. Vin cu puteri noi şi am ambiţia ca în „Vagabonzii" să le răsplătesc din plin, toată dragostea ce mi-au dovedit-o cât am lipsit din mijlocul lor".

Tânărul Tudoran, sfios ca o fată din alte vremuri, aşteaptă intrarea:

— „Mulţumesc d-lui Serghie, pentru prilejul fericit ce-mi oferă, de a debuta într'o operetă cu o muzică atât de melodioasă, cum e partitura „Vagabonzilor".

Mulţumesc tuturor acelor care au contribuit cu munca şi priceperea lor, netezându-mi drumul spre seara, ce o aştept de atâta vreme.

Emoţionat aştept cu încredere, verdictul publicului, marele şi adevăratul judecător".

Premiera operetei „Vagabonzii" promite să fie un spectacol de neuitat.

REX

PARDESIE, COSTUME cu şi fără stofa clienţilor execută ireproşabil Croitoria

„GENTLEMAN"

Str. Cuza Vodă 85 (Curtea Palatului Braunştein)

[redacted]

D-na Emilia Lt. Comandor Davidescu cu copiii roagă camarazii şi prietenii să ia parte la parastasul de un an a soţului şi tatălui lor

Lt. Comandor
Davidescu Petre

care va avea loc Duminică 29 Martie ora 11 a. m. la Biserica Banu şi la Cimitirul Eternitatea.

[redacted]

Colonel Leon Popovici şi familia încunoştiinţează cu aceiaşi durere, prietenii şi cunoscuţii că Duminică 29 Martie ora 10 dim. va avea loc în biserica Sf. Haralambie şi Cimitirul Eternitatea, parastasul de 7 ani a neuitatei lor

OLGA POPOVICI

profesoară

ULTIMA ORĂ

D. Maniu a rămas la punctul d-sale de vedere

în dezacord cu conducerea partidului

Interesante declarații ale fostului prim-ministru

București 28.—Aseară, după ședința biroului partidului național-țărănesc, prietenii d-lui Maniu au avut o consfătuire, urmată de un banchet la restaurantul „Modern" în onoarea fostului președinte de consiliu.

Cu acest prilej d. Iuliu Maniu a făcut importante declarații, dând îndrumări amicilo d-sale politici:

— „Nu încercați să faceți dificultăți partidului, a spus d. Maniu.

„Fiți disciplinați. Rămâneți alături de conducere și întăriți cadrele.

Eu am dreptul să vă altfel situația și să acționez

altfel, când voiu crede de cuviință și cum voiu crede.

Dv., însă, e bine să urmați drumul pe care se află ceilalți.

Eu nu cer să vină, nimeni alături de mine", — a încheiat d. Maniu.

*

Azi dimineață o nouă consfătuire a ardelenilor a avut loc la hotelul Bulevard.

D. Maniu a făcut un nou apel la disciplină, *urmând ca în ședința comitetului executiv d-sa să declare că își păstrează punctul d-sale de vedere.*

Comitetul executiv s'a întrunit la orele 10 dimineața.

In partidul liberal

București 28.— Ca urmare a constătuirii ce a avut loc alaltăieri la clubul liberal sub președinția d-lui Dinu Brătianu, la care a participat un mare număr de parlamentari, pentru Luni au fost convocați d-nii Dinu Brătianu, Tătărescu, Săveanu și Dimitriu spre a discuta legiile viitoare în spiritul dorit de șeful partidului.

D. Dinu Brătianu n'a renunțat însă la acțiunea d-sale și a convocat pentru Marți pe toți parlamentarii liberali din Ardeal și Banat.

Defecțiuni la georgiști

București 28.— Un număr de 342 membri din organizația georgistă a Capitalei, au demisionat din partid.

Demisia este motivată prin faptul că noul program al d-lui George Brătianu se îndepărtează de caracterul democratic al vechiului program.

Deplinele puteri

Consiliul Legislativ a dat ieri aviz favorabil proectului de lege prin care se acordă guvernului depline puteri financiare, în timpul când sesiunea parlamentară va fi închisă.

Se înăsprește starea starea de asediu

După consiliul de miniștri de eri, d. Ion Inculeț, ministru de interne, a declarat ziariștilor:

„Guvernul este hotărît să înăsprească starea de asediu, luând măsuri de supraveghere a tuturor mișcărilor extremiste.

„Deasemeni, au fost puse sub supraveghere elementele străine, care activează pentru sprijinirea acestor curente Se cerceteează, continuă ministrul de interne, condițiunile și fondurile cu cari apar fel de fel de publicațiuni-fițuici, spune d. Inculeț, ne având la spate o răspundere, fie a unor partide politice, fie a unor personalități, cu valoare morală".

A fost jefuită locuința unui funcționar ieșan

La poliția locală s'a prezentat d. Gh. Bârzu conducător P. T. T. din str. Spitalul Pașcanu 24, reclamând că astă noapte s'a comis un furt la locuința d-sale. S'au sustras dintr'o geantă mandate poștale în valoare de 26,000 lei precum și 600 lei în numerar.

Hoțul a spart o șifonieră de unde a furat 7000 lei și numeroase bijuterii de valoare.

A fost arestată tânăra Profira Cihodaci din serviciul d-lui Bârzu, bănuită a fi autoarea spargerei.

Un fost prefect condamnat

la un an închisoare

Tighina 28. — Tribunalul local a terminat ieri judecarea procesului d-lui av. Porubin, fost prefect al județului Tighina.

Precum se știe d. Porubin n'a putut justifica sumele cheltuite cu prilejul alegerilor.

Tribunalul l'a condamna la un an închisoare, la plata sumei de 287,000 lei în fo osul ministerelor de finanțe și de interne, și la plata sumei de lei 3000 cheltueli de judecată.

Sentința aceasta a produs senzație în toate cercurile locale. Cor.

Franța va continua acțiunea diplomatică

fără a se lăsa intimidată de amenințările germane

Paris 28.— D-nii Flandin și Litvinov au schimbat aseară actele de ratificare a pactului franco-sovietic.

Cercurile diplomatice acordă o deosebită importanță acestui fapt, care arată că Franța este hotărâtă să aplice în întregime angajamentele luate, fără a ține seamă de amenințările germane.

*

De altă parte, în cercurile franceze se afirmă că până în zece zile puterile locarniene vor avea o consfătuire la Paris sau Bruxelles, pentru a constata refuzul Germaniei la propunerile făcute.

După această consfătuire, va trebui să intre în vigoare scrisoarea de garanție a Angliei.

In așteptarea propunerilor germane

Londra 21.— Contrapropunerile germane la proectul statelor locarniene, vor fi cunoscute Marți, într'o formă precisă și constructivă, după întoarcerea d-lui von Ribbentrop dela Berlin.

In întrevederea ce a avut loc ieri între d-nii Eden și Ribbentrop, ministrul de externe al Angliei a atras atenția reprezentantului Germaniei, că răspunsul cancelarului H tler trebue să aducă o contribuție efectivă în senzul pacificării, pentru a face posibile negocierile între Reich și Statele locarniene.

Este deosebit de semnificativ că d. Eden a atras atenția că guvernul din Londra nu a reținut obiecțiunile făcute de ambasadorul extraordinar al Reichului.

Pregătiri pentru executarea lui Hauptman

New-York 28 — Călăul electric Withe a sosit azi dimineață la New-Jersey spre a face toate pregătirile în vederea execuțării lui Hauptman.

El nu va fi executat în cabina obișnuită, ci într'o sală special amenajată.

Guvernatorul Hoffman a primit 200.000 cereri de participare la execuție.

Ieri s'a făcut o nouă încercare pentru salvarea lui Haupttman, guvernatorul cerând ministerului public amânarea execuției.

Amânarea a fost respinsă.

Populația israelită nemulțumită de prețul azimei

Populația ieșană evreească, și mai ales sărăcimea, este foarte agitată din cauza prețului prea urcat al azimei. Astfel pentru 1 kgr. de așa zisă azimă calitatea I se cere 28—30 lei.

In ultima ședință a comunității, unii epitropi au ridicat această chestiune arătând că brutarul Ițic Lupu a dovedit că azima se poate fabrica și vinde cu un preț mult mai redus. Deoarece mulți sunt împotriva actualului preț, se prevăd discuții aprinse în ședința plenului comunității, care are loc mâine.

Deocamdată populația nevoiașă este hotărâtă să consume de Paști, în loc de pască... numai cartofi.

Un medic se plimbă numai în cămașă

prin centrul orașului

Trecătorii din Bd. Ferdinand au asistat aseară la o scenă nostimă. Birjarul Meier Ghelber din str. Crucei 35, plimba cu trăsura No. 168 un domn numai în cămașă cu capul gol.

Birjarul a fost condus la poliție. Originalul său client era doctorul Emilian Zota din Bacău. Acesta era turmentat de băutură.

Gangsterii au pregătit răpirea „copilului-minune"

New York 28 — Gangsterii au pus la cale răpirea cunoscutului violonist Iehuda Menuchim, copilul minune.

Spre a preveni răpirea, copilul a fost trimis cu un avion în California, unde i s'a amenajat o locuință, care e o adevărată cetate.

Paza este făcută de 300 detectivi.

O arestare curioasă

București 28.— La hotelul „România" a fost ieri arestat Neculai Țintescu din Craiova.

Parchetul fusese sesizat că el pregătise un atentat împotriva d-lui Valer Pop, ministru de justiție.

D. judecător de instrucție Stănescu a început cercetări. Țintescu a fost reținut deocamdată la siguranța generală.

Instrucția va continua astăzi.

A fost grațiat colonelul Velcef?

Sofia 28.—Ministrul de războiu, generalul Lincef, s'a prezentat ieri în audiență regelui.

Se afirmă că ministrul a obținut grațierea colonelului Velcef și maiorului Sto[illegible]o.

COMUNICAT

In legătura cu telegrama din străinătate, apărută într'un ziar de dimineață, direcțiunea pentru România a societății „PHOENIX" ne comunică următoarele:

Potrivit dispozițiunilor legei pentru constituirea și funcționarea întreprinderilor private de asigurare, Soc „PHOENIX" *se administrează în România în mod cu totul autonom* așa că toate rezervele asigurărilor încheiate la noi, sunt în țară, și sunt în mod continuu controlate de Ministerul de Industrie și Comerț, (Direcțiunea pentru controlul societăților de asigurare) și se găsește în cea mai perfectă regulă.

Direcțiunea societății în dorința de a edifica în mod deplin pe cei interesați, a cerut autorităților în-drept o nouă verificare a rezervelor și a plasamentelor.

Rezultatul verificărilor va fi comunicat în mod oficial.

Știri polițienești

A fost înaintat poliției locale cuitorul Filip Ghetlu din com. Pământenii Vechi jud. Baia, care a evadat în urmă cu câtva timp dela ospiciul „Socola".

— Biroul de moravuri cercetează pe copila Aurica Rusu în etate de 12 ani din str. Lăpușneanu 20, care practică prostituția clandestină.

x Durerea de bătături te enervează și te indispune. Remediul îl găsiți în preparatul „ANTICALUS" soluție și pomadă care alină durerile și desființează bătăturile. Depozit Farmacia Dr. Ratianu str. Cuza Vodă 48.

MITROPOLIA MOLDOVEI ȘI A SUCEVEI
Secția Economică
No. 2609 24 Martie 1936

PUBLICAȚIUNE

Se aduce la cunoștința publică celor interesați că Mitropolia noastră având trebuință de diverse materiale de construcție ca: var, ciment, fier, nisip, prundiș, lemn de brad construcție, parchete de stejar, fierărie pentru uși și ferestre, obloane, tablă galvanizată, țiglă, etc., primește oferte până la data 1 Aprilie a. c.

Deasemenea se primesc oferte dela diferiți maeștrii pentru următoarele lucrări de manoperă: lucrări de zidar e tencueli, beton armat, dulgherie, tâmplărie, vopsitorie, etc.

Orice lămuriri se dau de Cancelaria Mitropoliei Iași, Secția Economică între 11-13 dimineața.

Consilier Referent
Preot Vasile Mihailescu

Nu uitați! [illegible] Vinul Tonic [illegible]

Informații

x CONSILIUL DE RĂZBOI a condamnat ieri pe: Melinte Petre la 2 ani închisoare, 20.000 lei amendă, Trachtenberg Leizer la 6 luni închisoare ș 800 lei amendă; Isac Goldștein la 6 luni închisoare, Feldman Ițic la 4 luni și 5000 lei amendă, Copel Sita la 6 luni închisoare și 5000 lei amendă; David Bughici la 6 luni și 10.000 lei amendă; Nistor Theodor 4 luni închisoare și 3 ani interdicție; Dorin Dumitru la 6 luni și 15000 lei amendă și Bălănic „șeful" la 5 ani închisoare, în lipsă și 10.000 lei amendă. Toți aceștia erau acuzați de propagandă comunistă.

x *Un gest apreciabil al Casei agricole.*— Camera Agricolă a contractat cu seminteria Alter Michel o cantitate de 5000 Kgr. lucernă cu lei 48 kg. pe care o revinde agricultorilor cu lei 40 kg. In modul acesta încurajeazv cultivarea lucernei în jud. Iași

x Consiliul superior al magistraturii se va întruni la 24 Aprilie.

x Dela Grași au fost aduși un grup de armăsari de montă. Armăsarii au fost adăpostiți la Abator.

x Astă seară are loc inaugurarea noului Dancing din imobilul Bejan.

Localul este pus sub direcția d-lui Dimitriu, un bun organizator în această materie.

x Deținătorii de obligațiuni Imprumutul de Inzestrare a Țării $4^1/_2$ % din 1934 pot controla dacă aceste titluri au eșit la sorți sau cu premii la tragerile până astăzi inclusiv 1 Februarie 1936, adresându-se colecturei Campus și Bassa din Iași str. Lăpușneanu 16. Informațiunile se dau în mod gratuit.

x O nouă excursie de 3 zile cu reducere de 50% pe C. F. R. Iași — București și retour, organizează Wagons-Lits. Plecarea Mercuri seara Inscrierile se fac zilnic la Wagons-Lits Piața Unirei. Locuri limitate Confort asigurat.

Dr. L. JACOBY
Medic de Spital
SPECIALIZAT LA PARIS
BOLI DE COPII ȘI SUGARI
RAZE ULTRAVIOLETE
Iași, Ștefan cel Mare, 29
Telefon 639
Cons. 2—7 p. m.

DOCTOR
A. Dascăl
Boli interne
Venerice și Sifilis
Tratamentul blenoragiei la barbați și femei.
Diathermie urologică și generală.
Consultații și tratamente $7^1/_2$—10 a. m. și 2—9 seara
Duminica 9—12 a. m.
Iași, str. Cuza Vodă - 42
vis a vis de Camera de Comerț

ORA 12

Comitetul executiv naț-țărănist

București 28 —Azi dimineață s'a întrunit comitetul central executiv al partidului național-țărănesc.

De la ora 9 au început să sosească delegații, printre cari d-nii Mihalache, Maniu, Madgearu și alți fruntași.

La ora 10 jumătate se deschide ședința. D. I. Mihalache începe un amplu expozeu asupra situației politice, care, continuă în momentul când telefonez.

Conferința ad-tivă

București 28.— La ministerul de interne a avut loc azi dimineață o conferință a tuturor prefecților din țară.

D. Inculeț, ministrul de interne, a comunicat prefecților dispozițiuni asupra funcționării serviciilor dela prefecturi, în cadrul nouei legi administrative.

Ședința Camerei

București 28 — Ședința de azi dimineață a Camerei, a fost prezidată de d. Săveanu.

D. Serdici a făcut o comunicare asupra jocurilor de noroc.

S'a continuat apoi discuția la buget.

Ședința continuă.

Severe măsuri împotriva corupției politice

București 28.— La ministerul de interne s'au luat ultimele dispozițiuni pentru pedepsirea corupției politice.

In cursul nopții, siguranța a operat câteva descinderi în Capitală. Străinii aflați în țară cu pașaport și înrolați în vreo grupare politică, vor fi expulzați din țară.

De asemenea, s'a dispus revizuirea autorizațiilor acordate recent pentru publicații.

Gazetele ce nu vor putea justifica fondurile de existență vor fi suprimate.

Accident la Tecuci

al acceleratului Chișinău-Iași-București

Astăzi spre zorii zilei, acceleratul Chișinău-Iași-București, a ciocnit la intrarea în gara Tecuci, 2 vagoane izolate care au fost sfărmate.

S'a produs panică printre călătorii din accelerat, dar nu este nici-o victimă.

Din această cauză, trenul a sosit la București cu mare întârziere.

Cravate KIRUS ULTIMELE MODELE
au sosit la mag. EDUARD

Haine, stofe, lingerie, pălării moderne
vinde marele magazin
BAZARUL GENERAL
STR. CUZA VODĂ 11 vis-a-vis de fosta Prefectură de Poliție
D-nii funcționari, militari, pensionari și C. F. R.-iști pot cumpăra în rate lunare fără aconto

Informațiuni

x Am anunțat în numărul de eri că d. D. Volanschi, care la 1 Aprilie împlinește 5 ani de când funcționează ca prim-președinte al Inaltei Curți de Casație, va fi proclamat, conform legei, senator de drept.

D. Valer Pop, ministrul de justiție, va depune la 4 Aprilie Parlamentului spre votare, un proect de lege, prin care să acorde d-lui Volanschi o pensie egală cu salarul întreg.

x In legătură cu incendiul dela hotelul „Continental", s'a stabilit că focul a luat naștere din neglijența comisionarului Meisler.

D. Avram Grișaru din Ștefănești a reclamat poliției că în timp ce se efectua opera de localizare, i s'a furat o însemnată sumă de bani.

Se cercetează.

x „POLITICA" de astăzi după amiază scrie despre: situația politică, afacerea cu soc. apelor, polemica în jurul „frontului negustoresc", inspectori școlari care își fac de cap, poliția în urmărirea unor... curcani, propaganda hitleristă și măsurile guvernului intervenția d-lui Gheorghiade în Senat, mușamalizarea afacerii „Cagero", cronica rimată a săptămânii, etc. etc.

ȚINE MINTE
82 AUR 82 AUR 82 AUR
OFER PREȚURI AMERICANE 82
Leon G., Brătianu

x *Tragerea premiilor gratuite oferite cetitorilor ziarului „Opinia" (seria 64-a) va avea loc* Vineri 3 Aprilie *ora 11 dim. în sala Teatrului* Trianon.

x In ședința de ieri după amează a consiliului județean, s'a luat în discuție proectul de buget pe 1936—37. Au criticat proectul, d-nii V. Petrovanu și Anibal Ciurea. In urma răspunsului d-lui prefect Zipa, s'a votat luarea în considerare a bugetului.

x *D. Prof. N. Costăchescu,* fiind reținut încă în casă, n'a putut pleca la București spre a participa la ședința comitetului executiv național-țărănesc.

D. Costăchescu a fost vizitat ieri de d. prof. dr. Enescu.

x PROCES LITERAR—In sala Camerei de Comerț, Duminică 29 Martie, ora 4 p. m. va fi judecat în proces literar romanul „Adela" de G. Ibrăileanu.

Vor lua cuvântul în acuzare și apărare d-na av. Maria Țintilă, d-nii av. M. Petrea, Chelpner și M. Gr. Constantinescu.

Va urma un bogat program artistic.

x Preschimbarea bonurilor de premii „Opinia seria 64 se face zilnic între 4-7 d. a. la adția ziarului strada Lăpușnanu 37.

x Siropul Iodotanic Dr. Ratianu aprobat de Consiliul Sanitar Superior, se recomandă cu mare succes copiilor lymfatici, anemici, scrofuloși și rachitici pentru purificarea și regenerarea sângelui, înlocuind Untura de Pește. Nu produce jodism. Depozit Farmacia Dr. Ratianu, str. Cuza-Vodă 48.

ANUL XXXI No. 863

ABONAMENTE

Lei 350 . . . . pe un an
. 180 . . . . . 6 luni
. 90 . . . . . 3 .
. 1000 . . . Instituții publice

ATELIERELE TIPOGRAFICE
IAȘI. — STR. LAPUȘNEANU 37

Telefoane { Redacția 391 / Administrația 394 / Serviciul denoapte 367

1 LEU

OPINIA

Ziar popular cotidian

MARȚI 31 MARTIE 1936

Premii Gratuite
SERIA 65-a Bon No. 27

Cifra bugetară

Bugetul general al Statului este de aproximativ 21 miliarde lei.

Inainte de război (pe anul 1912-1913) era de vre-o 600 milioane lei-aur, —ceia ce, după cursul actual, ar însemna tot vre-o 21 miliarde lei.

Se obiectează însă că teritoriul țării și populația sânt considerabil sporite (de două ori și jumătate mai mult ca înainte de război); deci ar trebui să avem și un buget sporit în aceiaș proporție.

Și chiar îl avem.

Intr'adevăr, la bugetul de astăzi trebuesc adăogate bugetele tuturor serviciilor devenite „Case autonome" sau direcții speciale. Și atunci ajungem la încasări și cheltueli publice în sumă de vre-o 55 miliarde lei.

Prin urmare, proporția, bugetară e aceiaș ca înainte de război.

Dacă, totuși, nu ajunge, — e că se face risipă colosală, și totodată se fură.

Existau aceste pacate și înainte de război. Insă atunci reușeam mereu să obținem împrumuturi externe cu care acopeream deficitele bugetare.

Astăzi străinătatea nu mai dă împrumuturi. Ba ne cere să le plătim pe cele vechi; și n'avem de unde...

Asta-i situația tragică!

Chestia reîntregirei liberale

Despre reintregirea liberală, a început a vorbi cu oarecare insistență ziarul „Raza" care reprezintă politica d-lui Dinu Brătianu.

„Raza" afirmase că și d. Tătărescu ar fi admis reîntregirea... „fără învinși și fără învingători".

Ziarul georgist „Mișcarea" a replicat printr'o dezmințire destul de violentă,—arătînd că nu-i posibilă împăcarea cu actualii conducători ai guvernului liberal.

Deci, situația e neschimbată. D. Dinu Brătianu ar vrea reîntregirea, însă nu se încumetă s'o facă. Iar între georgiști și grupul Tătărescu se menține încordarea care exclude orce împăcare.

Aeronautică și propagandă

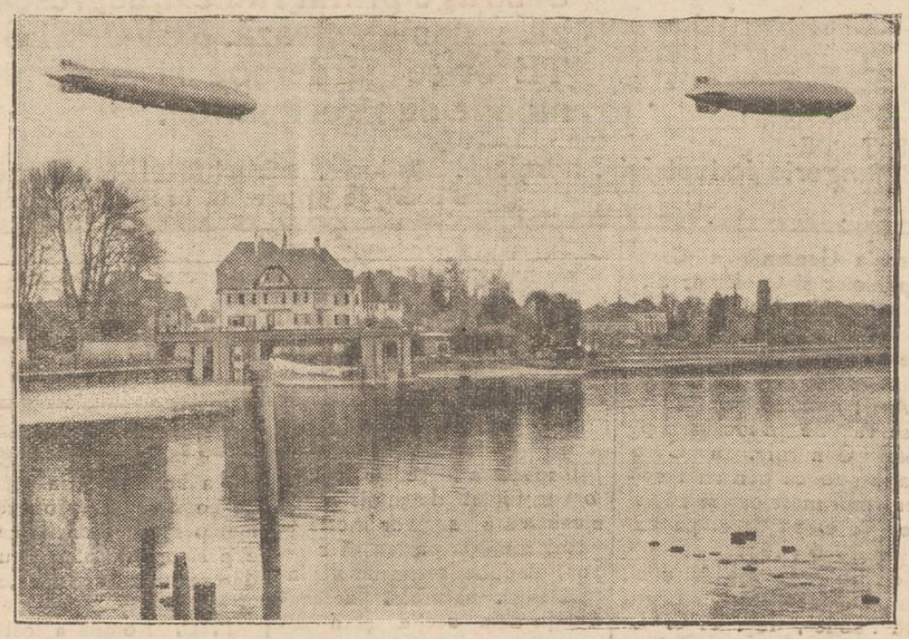

Uriașul dirijabil german L. Z. 129, însoțit de vechiul dirijabil „Graf Zeppelin", a început zboruri de încercare deasupra Germaniei. Cu acest prilej, zeppelinele au lansat afișe de propagandă pentru blebiscitul care a avut loc ieri 29 Mart.

In clișeu, cele două aeronave zburând peste Bodense.

Dragostea fasciștilor pentru unguri

Fasciștii italieni au făcut, la Roma, o entuziastă manifestație de dragoste pentru unguri și austriaci. In clișeu, serbătorirea la Roma a d-lor Gömbös (1) și Schuschnig (2)

Pentru ce ar trebui ca Iașul să aibă un post de Radio-emisiune

In seara zilei de 25 Martie în locașul bisericei Sf. Ilie din Str. Alexandri, a conferențiat părintele Cicerone Iordăchescu profesor universitar, despre poezia bisericească.

Un auditoriu compus din pătura cultă a Iașului, umplea sala până la ultimul loc.

Intr'o atmosferă plină de evlavie și înțelepciune, părintele Iordăchescu ne-a arătat fazele prin care a trecut poezia și muzica bisericească, dela întemeerea religiunei creștine, până în ziua de astăzi.

Vorbele sale pătrundeau în sufletele ascultătorilor, ca picăturile de ploae binefăcătoare în pământul însetat.

Și ca o încoronare a acestei neuitate ședători, ne-a fost dat să ascultăm câteva bucăți de muzică bisericească, executate de meșterul în ale cîntului, părintele profesor Panțiru dela biserica Sf. Spiridon și elevii seminarului.

După 2 ore de atentă ascultare, cu părere de rău a trebuit să părăsim sfântul loc.

Și mergând pe drum spre casă, cugetam în mine: ce păcat că comori ca acestea, nu pot fi gustate de mai multă lume.

Ce minunat ar fi fost cuvântarea învățatului părinte Iordăchescu, vorbele frumoase și curgătoare de introducere și încheere ale părintelui Tănăsoca, sfintele cântări ale corului, să fie difuzate spre a ajunge la urechile tuturor românilor.

Și când te gândești că acest Iași, oropsit poate din multe puncte de vedere, este atât de bogat în partea spirituală.

Universitate; școli superioare unde predau cursuri profesori cu o cultură înaltă; biserici unde se cântă neegalat de frumos; conservator, teatru național, orchestre simfonice, fanfare militare, ateneu, scriitori consacrați etc. ar putea înlăptui un program zilnic din cele mai bogate pentru un post de Radio-emisiune.

Cu ajutorul Societății de Telefoane, postul de emisiune Iași ar putea difusa cu ușurință, evenimentele artistice, culturale sau de propagandă națională din toate orașele și târgurile Moldovei, Basarabiei și Bucovinei.

Iașul prin așezarea sa geografică și bogăția mijloacelor, este indicat să aibă un post de Radio-emisiune.

GEORGE VASILIU
Director Soc. Telefoane

Din toată lumea

Caracterizare

In ultimul număr al excelentei reviste *„Insemnări ieșene"*, marele nostru scriitor d. Mihail Sadoveanu prezintă pe G. Ibrăileanu în felul următor:

„Ibrăileanu iubea țărănimea ca un intelectual adevărat, pentru suferințele de care o dorea eliberată, pentru originalitatea ei din care ieșise incomparabilul Ion Creangă; pentru inteligența și noblețea firească de care e înzestrată. Pentru el, aceasta era Romînia adevărată; deaceia a luptat împreună cu noi toți pentru reformele care s'au și înfăptuit. N'a fost luptătorul cu arme, în arenă, ca C. Stere; ci șeful marelui stat-major al intelectualității democratice".

Cel mai mare vapor

Lansarea uriașului transatlantic englez „Queen-Mary" s'a făcut în prezența a peste 2 milioane de spectatori veniți din toate părțile Angliei.

„Queen-Mary" are o lungime de 1200 metri, lărgime de 130 metri și înălțimea de 250 metri.

Motoarele giganticului vas au o putere de 200.000 cai. Circonferința fiecărui horn e de 100 metri.

„Queen-Mary" poate transporta 3500 de pasageri, inclusiv echipagiul. Are 24 bărci de salvare mânate cu motor și care nu se pot scufunda. Toate cabinele sunt ventilate electric și mobilate foarte confortabil.

„Queen-Mary" intreprinde prima călătorie pornind din Glasgow spre portul Southamoton.

Imperfecțiunea omenească

O interesantă experiență psihologică s'a făcut cu elevii unui liceu din Londra. Aceștia trebuind să descrie pe un domn, care s'a retras după câteva secunde din mijlocul lor, au comis cele mai grave erori.

Din 20 de răspunsuri, n'au fost nici două care să se asemene. Și mai mulți elevi, au afirmat prezența unui baston, pe care vizitatorul nici nu l avusese cu dânsul.

Iată cât de relativă este mărturia oamenilor!

Bogății fabuloase

Nizamul din Haiderabad (India) considerat ca cel mai bogat om din lume, își sărbătorește în curând jubileul, după exemplul Suveranilor Angliei.

Cu prilejul serbărilor organizate în cinstea lui, Nizamul va cheltui un milion lire sterling (un miliard lei!). Aceste serbări vor fi de un fast nemai-întâlnit nici chiar în imperiul Indiilor.

Se știe că Nizamul din Haiderabad posedă cea mai bogată colecție de diamante și pietre prețioase, în valoare de peste 40 de miliarde lei. Veniturile lunare ale acestui Cresus hindus, se cifrează la suma de un miliard lei lunar.

Se spune că averea Nizamului e de 10 ori mai mare decât averea lui Rockefeller și a ducelui de Westminster, socotiți ca cei mai bogați oameni din Europa.

Prudență...

Pân'acum cât-va timp, D. Roosevelt, președintele Statelor-Unite, era singurul șef de Stat care se deplasa într'un automobil blindat, după ultimile perfecțiuni ale artei militare.

Insă de câteva săptămâni, un alt prezident, acel al republicei spaniole, d. Alcala Zamora, adoptă aceiaș măsură de precauțiune.

Automobilul d-lui Alcala Zamora este complect blindat și prevăzut în interior cu mitraliere turnante.

După cum se vede, președintele republicei spaniole, știe că prudența e mama înțelepciunii...

Satele noastre, fără îngrijire sanitară

Numai... descântec și oblojeală!

Dacă orașele noastre nu prea stau strălucit în ce privește situația sanitară, apoi la sate moare omul cu zile. Ca să găsești un piramidon trebue să mergi cale de o zi, iar de doctori, nu prea poate fi vorba. Avem un spital la o plasă, și acela ca vai de el. Medicul de plasă, fie el cât de priceput, nu are nici o putere când apare în fața boalei cu mâinele goale.

Ș'apoi nici doctorul nu se poate întinde pe zeci de comuni, când are ajutor doar un agent sanitar care știe să recomande invariabila rețetă: „O secărică".

De ce să ne mai mirăm dar de balcanica mentalitate a săteanului nostru, care în orice împrejurare aleargă la „baba doftoriță", atât pricepută în descântece și oblojeli cu buruieni de leac.

Bolnavul mulțumește babei plătește un acatist la biserică și așteaptă vindecarea.

Dacă moare, „așa i-a fost scris"; dacă se vindecă, e leacul babii.

Asta-i situația satelor și nimeni nu-și bate capul s'o schimbe.

Actualul guvern a început ceva pe acest tărâm, hotărînd ca medicii să facă un stagiu la țară. S'au opus probabil d-nii mediic, cari fug ca dracu de tămâe; și lucru a rămas în drum.

Peste acest proect se așează altele mai presante; iar în bezna satelor rămâne să domnească tot descântecul și oblojeala...

AUREL LEON.

Scrisori din Paris

Aventuri regești!

Cînd prințesele se amestecă în popor!

Parisul a avut recent cinstea de a găzdui între zidurile lui, numeroase capete încoronate.

Astfel regele Christian al Danemarcei, a venit însoțit de regină și principesa moștenitoare (aceasta din urmă, suedeză de origină). In timp ce regele era absorbit de discuțiunile diverselor probleme politice, prințesele făceau vizite marelor case de modă. Clipele de răgaz le petreceau jucând tenis cu doamnele lor de onoare. Și câte odată, pentru a-și da iluzia libertății, în loc de a se reîntoarce la hotel în limuzina ce a fost pusă la dispoziția lor, lua ca orice burgheză metro-ul, pierzându-se în mulțime, fără ca cineva să-și dea seama de calitatea augustelor pasagere.

Intr'o seară, cam pe la 6 și jumătate, când vagoanele sunt ticsite de lumea ce se întoarce dela lucru, regina și principesa moștenitoare, îngrămădite ca într'o cutie de sardele, priveau în jurul lor, pentru a descoperi vreo banchetă liberă. Privirea frumoasei prințese, întâlni pe aceia a unui recrut, care-magnetizat-îi oferi locul.

Dânsa acceptă, dar bine înțeles, pentru regină.

Un camarad al tânărului soldat, care urmărise scena, făcu cu glas tare următoarea reflecție: —„Nu face să te sacrifici; oferi locul celei tinere, și profită bătrâna"!

Aviator și băcan

Celebrul aviator Costes, care pe lângă multe merite are și păcatul de a fi risipitor, (mai aies că trebuie să întreție un adevărat harem în

Continuarea în pag. 2-a

Evoluția și perspectivele profesiunii medicale

După o conferință a D-lui Prof. Dr. P. Niculescu

de *Drd. N. Gr. Lepioșchin*

In cadrul conferințelor organizate de *Soc. Stud-Rom. în Medicină*, D. Prof. Dr. P. Niculescu a schițat viitorul profesiunii medicale. Este o problemă de un interes deosebit pentru medici și pentru acei ce ar dori să îmbrățișeze această profesiune.

In decursul vremurilor, profesiunea medicală a fost una din cele mai prost plătite, deoarece medicul era privit ca un om de care ai nevoie în momentele cele mai penibile din viață, ca un auxiliar în caz de boală.

In trecut, medicina a cunoscut o perioadă de înflorire și de mare prestigiu a medicinei interne. Chirurgii, din simpli bărbieri, abia ajunseseră modești auxiliari ai medicului internist care el singur avea autoritate profesională. Chirurgii foarte docili executau prescripțiunile internistului.

Cu timpul, datorită progresului cunoștințelor anatomopatologice și asepsiei, chirurgia a devenit cea mai rentabilă ramură a medicinei, iar chirurgul a căpătat prerogative tot mai mari. Chirurgul intervenea prin elemente care impresionau mult psihicul bolnavului și a ajuns să realizeze lucruri pe care internistul nu le putea face. Azi chirurgia a ajuns la o mare înflorire.

Medicul fiind plătit întotdeauna în raport cu starea economică a țării sale, devenise — după expresia d-lui Prof. Niculescu, — un adevărat barometru al stării economice.

In epoca principatelor, capacitatea de plată a poporului nostru fiind redusă, medicina era într'o decadență totală. Țărănimea se folosea de medici empirici iar curtea domnească și boerii aduceau medici streini. Târziu Rominii au început să studieze medicina în Italia și Franța. In Europa occidentală profesiunea medicală ajunsese la o înflorire maximă.

Dupuytrem, celebrul chirurg de la Hotel-Dieu avea o situație din cele mai strălucite, lăsând după moarte o avere de vreo 60 milioane lei (1 jum. mil. aur).

Clinicienii de atunci erau instalați foarte somptuos. Pacienții erau primiți de un lacheu îmbrăcat cu o livrea luxoasă. După o așteptare lungă lungă, un al doilea lacheu îl conducea la etaj în cabinetul medicului unde erau primiți de un al treilea lacheu.

Acest fapt impresiona mult bolnavii și când primeau din mâna medicului rețeta miraculoasă erau încredințați că de acolo va izvori sănătatea. Dl. Prof. N. a văzut o rețetă de atunci semnată de marele *Trosseau: Clorură de Sodiu 10 | 300.*

Această situație fericită s'a menținut până în ajunul războiului când venitul unui bun clinician se ridica la 350.000 lei.

Odată cu războiul, bunăstarea materială a medicilor a dispărut. Un mare număr de medici au murit pe front, dând — după oliferii de infanterie — *cea mai mare mortalitate de război.*

Cu tot sacrificiul lor imens medicii n'au avut parte de o răsplată măcar în sensul îmbunătățirii vieții; dimpotrivă, au fost copleșiți de invidie și de ură.

A venit apoi criza economică cu inflație și penurie de clienți, dând o lovitură decisivă corpului medical.

In Germania, medicii ajunseseră pe timpul inflației, mu-

Continuarea în pagina 2-a

In vederea sezonului de primăvară

aprovizionați-vă cu produsele noastre, care sunt fine, r. z ste. .le și lavabile.

Depozitul Fabricei

Fabrica de Boiangerie și spălătorie chimică

Martin BUCHHOLZER

Str. Păcurari 115

Fondată în anul 1897 • *Telefon 72*

Curăță în mod higienic și neîntrecut orice garderobe de doamne, domni și uniforme ***cu benzină fierbinte.***

Sustrage praful radical, degresează și desinfectează. REVOPSEȘTE orice garderobe și stofe de mobile după echantion.

SECȚII DE:
Boiangerie industrială, apretură, albitorie, schlichterei (encolare)
Birouri de primire în oraș și provincie

Mai mult ca în pădure

vă pândește pericolul, acolo unde moartea stă ascunsă la fiecare pas, e greu să te aperi.

Gripa e mai periculoasă dar de când există JAWOL-ul, nu mai aveți nici o grijă, JAWOL-ul combate sigur dureri de cap, gripa, răceala.

LA FARMACII ȘI DROGUERII

TRINACO

SUCURSALA IAȘI
Str. Stefan cel Mare 11

ULTIMELE MODELE
în încălțăminte de sezon au sosit la
TEGRA
Str. Cuza Vodă 69 — Calitate garantată

In atenția gospodinelor !
Astăzi a început la

Cristal

marea reducere de prețuri la toate articolele.

Lămpi electrice cromate marca LUMINATOR

Crema Mony este cea mai fină cremă pentru înfrumusețarea feței
Crema Mony este secretul Doamnelor frumoase.
Crema Mony este preparată din substanțe inalterabile și nevătămătoare.
Crema Mony întinerește pielea, dându-i un aspect proaspăt și catifelat.
Crema Mony se întrebuințează cu mare succes contra pistruilor, petelor de ficat, sarcini, bubulițe, coșuri, erupțiuni și crăpături ale pielei și a buzelor provenite din vânt sau ori ce cauze asigură în scurt timp efectul dorit.

Depozit general:
Farmacia Curței Regale FRAȚII Dr. KONYA

Fabrica de cărămizi Socola
(telefon No. 37 și 41)
a Societății Anonime de Locuințe Eftine și Construcțiuni
din Iași Str. Cuza Vodă No. 48
(Palatul Băncii Moldova)

vinde cărămizi pline și găurite, țigle și sobe de teracotă de calitate superioară cu prețuri reduse

Ocazie unică

MAGAZINUL GHEMUL ROȘ

Str. Cuza Vodă 58

soldează întregul stoc de mărfuri la prețuri extraordinar de eftine

Epitropia Generală a Casei Spitalelor și Ospiciilor Sf. Spiridon din Iași

ANUNCIU

Se aduce la cunoștința celor interesați, că în ziua de 8 Aprilie 1936, ora 11 a. m. se va ține în localul Epitropiei Generale, a Casei licitație publică pentru furnizarea imprimatelor și registrelor necesare Casei pe exercițiul 1936 | 1937.

Licitația se va ține în conf. cu art, 88—110 incl. din Legea Cont. Publice, reg. O. C. L. și normele prevăzute în caetul de sarcini.

Garanț a provizorie pentru această licitație este de 5 la sută, iar cea definitivă de 10 la sută în numerar, sau efecte garantate de Stat, pe valoarea numerarului.

Caetul de sarcini se poate vedea la Serv. Ad-tiv, din Cancelaria Epitropiei, în fiecare zi de lucru între orele 11—13.

Nu uitați !! Sănătatea voastră este asigurată cu Vinul Tonic Dr. Beceanu - Farmacia Dr Beceanu - Piața halei - Iași.

Școala Comercială Superioară de Băeți Iași

Se aduce la cunoștința părinților, donatorilor și tuturor celor ce se interesează de bunul mers al școalei, că Duminică 5 Aprilie ora 10 a. m. se va ține adunarea generală ordinară a eforiei școlare cu următoarea ordine de zi:

1) Descărcarea de gestiune pe 1934 | 1935.

2) Aprobarea gestiunei financiare pe 1935 | 1936.

3) Intocmirea și votarea bugetului pe 1936 | 1937.

4) Alegerea a 2 membri în comitetul școlar și a unui cenzor.

5) Diverse.

Dacă la această dată, adunarea nu se va întruni cu numărul legal de membri, a doua adunare va avea loc în ziua de 19 Aprilie 1936, ora 10 a. m. cu aceiași ordine de zi și se va ține cu orice număr de membri prezenți.

Președ. Comitetului
ss. IANCU BOTEZ
prof. universitar

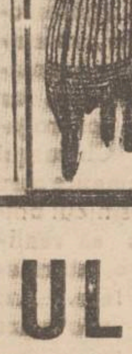

VIZITAȚI
CORSETERIA
Fany Dunavețchi
Str. Mârzescu 6

Stiri scolare

Dispoziții privitoare la bacalaureat

Inspectoratul școlar local a fost înștiințat de minister, că elevii care se vor încrie la bacalaureat la partea literară, vor depune examene de latină și șt. naturale. Iar candidații dela secția științifică vor fi examinați la matematici și fizico-chimice.

Elevii care doresc să treacă dela o secție la alta, vor putea da examen de diferență la finele anului.

*

S'a hotărât ca la grădinele de copii să funcționeze numai personal didactic calificat, experiența de până acum n'a dat rezultate satisfăcătoare.

*

P. D. Romilă a fost numit director al școalei primare parohiale catolice de băeți, din Iași.

*

Inspectoratul a hotărât facerea unei anchete pentru a se putea da aprobarea înființării la Ștefănești-Botoșani, a unei grădini israelite de copii, cerută de comunitatea de acolo.

VIF.

Aventuri regești !

Continuarea din pag. I-a)

fruntea căreia se află frumoasa și eleganta lui soție, autentică prințesă circasiană), se hotărî să facă afaceri.

Radiurile, în acest moment nu prea sunt remuneratorii. Trebuia deci găsită o altă ocupație care să-i permită de a face față luxului.

Urmând sfatul câtorva prieteni, Costes a deschis o mare băcănie-bar, unde spera să atragă elita pariziană la ora aperitivului,

Drept clienți însă, nu prea avea decât pe cei 10—15 prieteni ce erau invitații lui și care făceau o extraordinară consumație de alcool și icre negre.

După câteva luni, bilanțul fiind în mare deficit, tribunalul a pronunțat falimentul.

Astăzi, o perdea de fier închide intrarea acestui „templu de fericire", care de atâtea ori a răsunat de hohote de râs.

Gluma a costat cam vre'un milion de franci; și astăzi Coste, meditează la masa lui de lucru, ce ar putea născoci în viitor, pentru a-și echilibra finanțele profund zdruncinate.

ALEB

Paris, Martie 1936

Serbătorirea Episcopului Gherontie al Tomisului

P. S. S. Gherontie, Episcopului Tomisului și al Durostorului, a împlinit 70 ani de viață și 10 ani de activitate pastorală în Dobrogea.

Faptul va fi frumos serbătorit la Constanța, în ziua de Mercuri 1 April.

Dimineață se va oficia un Te-Deum la Catedrală; apoi va urma o ședință festivă în Palatul Episcopal și un banchet la Hotel „Regina".

După amează, va con ferenția d. prof. I. D. Ștefănescu și va avea loc un concert al corului catedralei în sala liceului „Mircea".

Constănțenii își manifestează astfel dragostea pentru veneratul lor Chiriarh.

x La stațiunea de montă-Abator au sosit doi armăsari de reproducție de la depozitul de armăsari-grași județul Neamțu; unul pur sânge și al doilea anglo-arab.

Monta cu acești doi armăsari începe astăzi Luni 30 Martie.

Rubrica cinematografică

Filmele germane — în special operetele—au început să placă din nou publicului ieșan. Astfel la „TRIANON" se reprezintă, cu începere de astăzi „Mâța în sac", un film plin de humor, realizat de cunoscutul regizor R. Eichberg. Filmul este turnat după opereta lui M. Eisman, jucată și la noi sub titlul „Miss Viteza", de o trupă din București. Simpaticii actori Magda Schneider, W. Retty și comicul Theo Lingen dețin rolurile principale.

Al doilea film e „Lacul de aur", o nouă realizare sovietică de succes.

*

Pe ecranul lui „SIDOLI" se reprezintă „Femeia și minciuna", un film francez de mare fast, cu interioare luxoase și exterioare pitorești. Acțiunea se petrece în lumea elegantă a Parisului.

Pentru noi, filmul are o atracție în plus: partenera lui Harry Baur este compatrioata noastră Alice Cocea.

Al doilea film e „Dansatoarea", o comedie foarte reușită cu Ralph A. Roberts și Adele Sandrock,

*

La „PHOENIX" se reprezintă „Trandafirii negrii" cu simpaticul „duo" Lilian Harvey—Willy Fritsch. Acțiunea se desfășoară la curtea imperială din Petrograd și ne arată dragostea dintre celebra dansatoare Marina Teodorovna și un muzicant din orchestra curții.

Al doilea film e „O noapte de nebunie", o comedie muzicală cu Max Hansen și Irene von Zilahi.

*

Cinematograful „ROXY" ne aduce o noutate muzicală. E vorba de Nino Martini, — un tânăr și fotogenic tenor italian, care apare în primul său film: „Iți cânt romanța". Criticile străine sunt pline de elogii la adresa acestui mare cântăreț.

Alături de el apar Genevieve Tobin și Ernestine Schuman, o mare cântăreață.

Al doilea film e „Patrula morții" și relatează un episod tragic din războiul mondial. Acțiunea se desfășoară în Mesopotamie, iar eroii sunt niște soldați englezi, interpretați de Victor Mc. Laglen, Boris Karloff etc.

VG.

x COROIU MARTOR.—La începutul lunei Maiu, Coroiu va fi adus sub o puternică escortă la Iași, ca să depună ca martor—la consiliul de război—în procesul soldatului Siminiceanu.

Siminiceanu, este acuzat de a fi înlesnit evadarea lui Coroiu, părăsind postul și de a fi săvârșit tâlhărie la drumul mare împreună cu Coroiu, asupra comercianților Marcovici din Botoșani.

Altă excursie de

3 zile la București

cu 50% reducere pe C. F. R.

în condițiuni excepționale de confort organizează
Agenția locală WAGONS-LIT //COOK

Plecarea: MERCURI seara 1 April a. c. ora 8⁴⁸

Inscrierile se primesc la **Agenția Wagons - Lits**
Iași. Piața Unirei

Evoluția și perspectivele profesiunii medicale

(Continuare din pag. 1-a)

ritori de foame. Cu un venit de 300.000 de mărci zilnic, abia se putea cumpăra jum. și chiar un sfert din cele strict necesare. Un celebru profesor de farmacologie care a publicat cel mai mare tratat de Electrofarmacologie, s'a sinucis din cauza mizeriei. Muria de foame cu salarul său de profesor.

In Austria situația era și mai gravă. In Franța a apărut după război și o mișcare profesionistă cu caracter naționalist, medicii și studenții francezi cerând măsuri impotriva împământenirii medicilor streini, în Franța.

La noi în țară a izbucnit după război aceiași criză a profesiunii medicale datorită crizei economice și pletorii medicale.

Lăsând pe seama economiștilor problema economică, să ne ocupăm de pletora medicală.

D. Prof. N. a fost însărcinat acum 12 ani să studieze această problemă și d-sa a dovedit că la noi nu era o pletoră ci o proastă repartiție a medicilor. Cauza?... Românul este citadin și centralist din născare! Fuge de la sat la oraș, iar cel de la oraș fuge la un oraș mai mare. Acelaș lucru și cu medicii: s'au îngrămădit la orașe dând o falșă pletoră medicală; în realitate o criză de rea repartiție. Țara noastră stă în fruntea acestei pletore falșe.

Sibiul de ex, are un medic la 414 locuitori! Peste medicii minoritari, au venit cei vreo 20 de medici militari (Sibiul fiind un centru al cavaleriei) și medicii români bugetari.

Splendidul oraș balnear *Wiesbaden* din Germania are mai puțini medici decât Sibiul! Wiesbaden este o mare stațiune balneo-climaterică, un centru de retragere a pensionarilor germani și are deci posibilitate de a întreține acești medici. Acelaș lucru și cu orașul *Graz* din Austria.

Privind problema din punct de vedere social, pletora medicală ar trebui să fie spre folosul societății. Un medic n'ar trebui să îngrijească mai mult de 4 bolnavi pe zi. In Japonia există câte o infermieră la 2 bolnavi, în timp ce în Spit. Sf. Spiridon avem o infirmieră la 2 saloane și când ne gândim că sunt bolnavi cărora nu le ajunge toată familia care-i îngrijește și se frământă în jurul lor!

Medicii mulți sunt necesari, însă n'are cine să-i hrănească. Statul abia poate întreține pe cei 4500 de medici de plasă și deși ne mai trebuesc încă de 3 ori atâtea medici, — din cauza relei economii naționale și a unei false pletore medicale. S'a propus principiul anti-democratic al limitării numărului de studenți la facultățile de medicină, ceiace s'a și aplicat la București!.

Totuși dacă există o pletoră, ea se limitează la orașe unde medicii în mare majoritate duc o viață precară, oferind serviciile lor pentru sume ridicole.

Onorarul medical a ajuns de 8 ori mai mic ca înainte de război.

Acești medici ar trebui îndrumați să se instaleze la sate sub auspiciile și subvenția statului. Acolo și-ar creia o viață mai bună și ar face în acelaș timp o operă patriotică. Totodată, medicii sanitari rurali să fie obligați să se ocupe numai de igiena socială.

Atunci cele 3 facultăți de medicină ar fi foarte necesare pentru o țară ca a noastră, cu imense posibilități și resurse materiale și cu o populație numeroasă.

Totul depinde de înțelepciunea oamenilor politici și de o economie națională luminată și rațională. Să nu uităm că una din cauzele pletorii medicale o constitue și medicii bătrâni care disprețuind acel: „otium dignitatis" nu se retrag și nu lasă loc generației tinere.

In ultimii ani, casele de asigurări sociale au creat o nouă categorie, aceia a medicilor funcționari, înrăutățind simțitor situația medicilor profesioniști.

Medicii funcționari par destinați să înalțe valoarea profesiunii medicale. S'a întâmplat însă contrariul. Un medic cehoslovac a spus: „*Medicina este cea mai calitativă dintre profesiuni*".

Intotdeauna însă cantitatea a fost în dauna calității. Acești medici, plătiți mizerabil, cu 2—3 mii de lei lunar, sunt siliți să consulte în cele 2 ore un număr enorm de bolnavi.

(Continuarea în pag. III-a)

Drepturile de salarizare a preoților n'au fost satisfăcute

Clerul va face apel la Rege -- O scrisoare către șefii de partide

Am relevat lupta dârză a clerului ortodox pentru modificarea articolelor 19 și 21 din legea de organizare bisericească. In legătură cu modificarea acestor articole cari privesc salarizarea clerului, congresul național bisericesc a votat o serie de dispozițiuni.

Hotărârile congresului au fost supuse discuțiunei ministerului de finanțe care apoi a dat un aviz.

In acest aviz se arată că legea salarizării clerului nu va intra în vigoare decât peste un an, odată cu bugetul 1937-38; și atunci se vor utiliza peste prevederile bugetare, numai sumele puse la dispoziție de Casa Cultelor. Cam aceiaș situație este prevăzută și pentru anii următori.

*

In această chestiune, pr. prof. Valeriu Iordăchescu ne spune:

Amânarea soluționării doleanțelor preoțimei nu este justificată cu nimic, întrucât clerul nu cere o sporire de salariu, ci suprimarea curbelor speciale aplicate salariilor sale.

Apoi, amendamentul ministerului de finanțe propus clerului, desființează de fapt orce obligație materială a statului față de biserică și slujitorii ei, căci lasă plata salariilor clerului pe seama unei proectate Case a cultelor; iar ceia ce acordă statul ar deveni un capital aproape întâmplător și lipsit complect de baza stabilității.

Aceste dispozițiuni au fost primite cu adâncă consternare de către cler, fiindcă el luptă tocmai împotriva acestor principii nedrepte și arbitrare, cerând cu insistență menținerea în cadrul statutului funcționarilor publici.

Când s'a produs amputarea salariilor clerului pe anul 1935-36, însuși M. S. Regele Carol II a considerat acest act ca o jertfă pentru patrie și-a asigurat pe reprezentanții preoțimei că doleanțele clerului vor fi soluționate prin bugetul 1936-37.

Iată însă că și anul acesta acelaș guvern care promisese satisfacerea revendicărilor clerului, refuză un tratament analog cu al celorlalți funcționari publici.

Un nou apel la M. S. Regele

Față de această situație, clerul se vede determinat să se adreseze din nou M. S. Regelui.

O delegație de preoți se va prezenta în audiență Suveranului, cerându-i augusta ocrotire, în ceia ce privește salarizarea clerului și prestigiul bisericii.

*

Părintele prof. univ. Valeriu Iordăchescu ne mai spune că va adresa o scrisoare către șefii de partide, prin care le va cere din nou concursul întru revendicarea drepturilor clerului ortodox. GR. SPIRU

Ravagiile tuberculozei la Iași

sînt favorizate de sărăcia populației muncitoare

Cu prilejul recentei adunări a societății pentru profilaxia tuberculozei, d. dr. A. Toma, distinsul medic șef al dispensarului profilaxiei, a făcut un interesant raport, privind situația tuberculozei la Iași și mijloacele profilactice cari ar trebui uzitate pentru înlăturarea teribilului flagel.

Profilaxia domiciliară

Funcția primordială a unui dispensar antituberculos (a spus d. dr. Toma) o constitue profilaxia domiciliară. Infirmiera care se duce la domiciliul bolnavului, are un dublu rol: pe deoparte să determine examinarea membrilor familiei pentru a depista cazurile ignorate; pe de alta parte să indice toate măsurile de luat în scopul de a micșora, sau evita pericolul contagiului familiar.

Ceiace-i greu în această acțiune, e că din lipsa fondurilor suficiente, profilaxia domiciliară, exercitată anul acesta în măsură largă la Iași, n'a fost însoțită de materialul necesar pentru o reală profilaxie. (scuipători, batiste, antiseptice, saci de rufe etc.)

Asistența materială

In continuare, d. dr. Toma a arătat că primele sfaturi ce trebuesc date unui bolnav tuberculos, sunt: încetarea oricărei activități și alimentație abondentă.

Dar majoritatea tuberculoșilor sunt nevoiți să susție familia din munca lor; astfel că e nevoe să se asigure existența materială a bolnavului, dându-i-se sprijin financiar. Raportorul a cetit apoi rezultatul unei anchete la locuința familiilor în care s'au declarat cazurile de tuberculoză, tratate la dispensarul Iași, relevând în special situația mizeră în care trăesc.

D. dr. Toma a declarat că a vizitat bolnavi, cari locueau într'o singură cameră cu alți 8—9 membri ai familiei.

*

In ceiace privește veniturile familiilor în care s'au declarat cazuri de tuberculoză d. dr. Toma arată că ele variază între 500—1500 lei lunar, la majoritatea familiilor —neasigurându-se membrilor măcar hrana necesară.

In asemenea condiții de trai, cei tineri și în special copiii riscă să se contamineze, și să cadă mai curând sau mai târziu, victime tuberculozei.

In concluzie d. dr. Toma a relevat necesitatea scoaterei copiilor din mediul de infecție și plasarea lor în preventorii.

Raportul d-lui dr. Toma a fost deosebit apreciat de d-nii dr. Slătineanu și Bălteanu.

Z. DESSMOND

Camera de Muncă

evacuată pentru neplata chiriei

Am relatat acțiunea de evacuare introdusă de proprietarii palatului „Traian" împotriva Camerei de Muncă Iași, pentru neplata chiriei.

Procesul venind spre judecare, Tribunalul a dat câștig de cauză proprietarilor imobilului și Camera de muncă urmează a fi evacuată, bineînțeles în cazul când nu se va pune în curent cu plata chiriei.

x **Preschimbarea bonurilor de premii „Opinia seria 64 se face zilnic între 4-7 d. a. la ad-ția ziarului strada Lăpușnanu 37.**

x **A fi frumoasă și atrăgătoare** este problema ce rezolvă **Crema Miraculoasă.** Această cremă distruge petele și coșurile de pe obraz, albește și catifelează pielea dându-i un parfum delicios. Depozit Farmacia Dr. Ratianu strada Cuza Vodă 48.

Pentru un bolnav din clinicile noastre întrebuințăm uneori 2 ore și mai mult pentru punerea unui diagnostic: foaia de observație a internului, exam. med. secundar, exam. radiologic, analize de laborator, exam. șefului de serviciu.

Medicul funcț. de la asigurări este constrâns să examineze 30-40 de bolnavi în 2 ore. Ce poate stabili el în 2 minute?

Pentru a pune diagnoza de tuberculoză incipientă, (când bolnavul se vindecă sigur, fiind supus la tratament precoce) se cere un examen clinic atent și plin de răbdare pentru a descoperi fracmentele cele mai îndepărtate.

Ce poate descoperi acel medic în 2 minute? Pentru ce această parodie a profesiunii medicale?

Iată de ce organizarea rea a serv. med. dela asigurări, surmenează medicii și scade nivelul profesiunii medicale. S'a pus și problema alegerii libere a medicului pe care apoi să-l plătească instituția. Astfel medicul și-ar dezvolta la maximum solicitudinea pentru bolnav spre a fi recomandat altora. Lăsăm pe alții să critice sau să aprecieze aceste soluții și constatăm numai că înmulțirea medicilor funcționari a scăzut valoarea profesiunii medicale.

Viitorul profesiunii medicale depinde de 2 ipoteze: Ori va dispărea criza economică și medicul fiind barometrul stării economice, situația sa se va ameliora, ori — criza va persista, situația medicilor se va înrăutăți și se vor înmulți medicii funcționari în dauna med. profesioniști.

Pentru țara noastră unde situația economică nu-i atât de gravă ca'n unele țări din occident, această problemă aparține încă viitorului nu prea îndepărtat.

Va trebui să prevenim însă pe studenții în medicină care își pun la bătae toată energia și inteligența vizând clientela și o stare materială strălucită, că-i așteaptă probabil o situațiune de medici funcționari. Să-și tempereze iluziile și să-și facă o pregătire profesională și morală necesară acestei vieți: să se deprindă să-și facă datoria cu energie și devotament. Să nu uite că soarta medicului este aceia a unui om veșnic sacrificat. Societatea îi cere apostolat și-i pretinde să se mulțumească cu satisfacția morală a datoriei împlinite, fără să ceară altă răsplată a sacrificiului său.

Pentru cei siliți să ducă 7 ani o viață de muncă groaznică, de emoții și privațiuni, aceste perspective nu sunt tocmai reconfortante.

Trebue totuși să se obișnuiască cu acest gând, să-și modereze aspirațiunile după posibilitățile de viață a societății, să-și dezvolte spiritul de devotament și sacrificiu și din medici cu dorul milioanelor, să devină medici care să-și spună în fiecare seară: „Am făcut atâta și atâta bine semenilor mei!" Să nu uităm că medicii care și-au adunat averi, n'au fost fericiți în viață, din cauza grelelor îndatoriri sociale, fie din cauza copiilor care au trăit ca „pensionari" din averea părintelui, ori din cauza unei soții care a fugit cu un prieten.

Au dus o viața de câine și nu și-au lăsat averea unor opere de binefacere, ci unor urmași nedemni care au tocat-o.

Munca pe teren social, didactic și științific va fi singura mulțumire a medicului de mâine.

Ea va omorî în sufletul său tot ce este negustoresc. Ii va da un elan spre bine, o năzuință către ceiace este nobil și umanitar. Intre idealul de a face avere și acela de a face o operă dumnezeească, să alegeți pe cel din urmă, pentrucă:

„Divinum est sedare dolores".

Drd. N. GR. LEPIOȘCHIN

M'am vindecat de balonări, grețuri și arsuri la stomac...

Cu aceste cuvinte sincere, scrise din convingere, își începe c. p. un suferind care s'a tratat cu „Gastro D." și apoi continuă:

„Am suferit 3 ani și acuma toți cunoscuții se miră de efectul miraculos al noului medicament „Gastro D." despre care vorbește toată lumea; căci un singur flacon a avut darul să mă vindece.

Am așteptat 3 luni și constatând că efectul bun se menține, țin de datoria mea să aduc la cunoștința tuturor suferinzilor de boli de stomac și intestine cazul meu, ca să se poată îngriji și însănătoși oricine de boala de care suferă. Cu stimă Ioan Gyerco, București, str. Colentina 25.

„Gastro D." se obține la Farmacia „Thoiss" București, Calea Victoriei 124, sau contra ramburs lei 130. „Gastro D." face minuni în toate afecțiunile de stomac și intestine, ca și în maladiile de ficat, rinichi și nervozitate.

Un preventiv al tuberculozei

Cea mai mare imprudență a părinților constă în aceea că neglijează să intervie față de copiii lor, tocmai când aceștia au mai mare nevoe de supraveghere și de îngrijire. Căci nu e suficient să constați slăbirea și nervozitatea copilului, trebue să și înlături aceste fenomene anormale. Se știe că e datorită decalcificării organismului și anemiei. Cunoscând cauza, rămâne nu să combatem efectele, și să le prevenim.

Deaceea orice mamă prevenitoare trebue să dea copilului ei debilitat, o sticlă de Tonoglobine Irradié, al cărei efect e uimitor, delicios la gust, având la bază toate elementele necesare regenerării și întăririi organismului, Tonoglobine Irradié constitue cel mai puternic preventiv al tuberculozei, precum și remediul garantat al stărilor anemice și astenice.

Părinți urmați sfatul nostru și ne veți fi recunoscători.

Societatea de Științe a Universității din Iași

Astăzi Luni 30 Martie, ora 18 jum., are loc în amfiteatrul Laboratorului de Mineralogie—sala 161—ședința de comunicări a Societății de Științe dela Universitatea din Iași, cu următoarea ordine de zi:

1.—Prof. P. Bogdan, Posibilitatea de polimere la lioide.

2.—Prof. T. Ionescu și Asistent V. Majer. Contribuții la studiul figurilor lui Lichtenberg.

3.—Conf. C. Papp. Despre vegetația Br'oiită din Dobrogea.

Domnii Profesori, Conferențiari, Asistenți și Studenți, sunt rugați să ia parte.

Un comarciant reclamat

pentru denunțare calomnioasă

D. T. Constantine cu din str. Lăpușneanu 29, funcționar la Uzina de electricitate, a acționat în judecată pentru denunțare calomnioasă pe comerciantul Leon Bercovici din str. Păcurari 136.

D. Bercovici introdusese o reclamație la Uzină în contra funcționarului în cauză,—reclamație care s'a dovedit neîntemeiată.

Reclamantul se constitue parte civilă cu suma de 20 mii lei.

✠

Adânc întristații: Victoria Botez, soție; Mathilda și Ion Șiadbey, fiică și ginere; Mariana Botez, fiică; Sevastie Teodorescu, soră, Nina și Mimi Teodorescu, nepoate; Ioan și Ana Botez, frate și cumnată, cu Constantin și Alice Botez, Mariana și Georgel Mirzescu cu copiii, Liliana și D-nu Borănescu-Lahovary, cu [illegible]ul, nepot; Maria Cantuniari, soră; Alexandrina colonel Tereuzescu, soacră; Elena Tereuzescu, cumnată, precum și toate familiile înrudite, anunță pierderea scumpului lor

Constantin Botez

Inspector general al învățământului secundar. Ofițer de rezervă, decorat cu mai multe ordine de războiu.

Serviciul religios va avea loc Marți, 31 Martie a. c., ora 2 p. m., în Biserica Sf. Spiridon, de unde va porni cortegiul.

✠

Amiral Alexandru Lupu și Ecaterina, Maria și Teodor Bădărău, Dimitrie Lupu, Ecaterina Lupu, Elena Lupu, Cleopatra și Alexandru Săvescu cu Mircea, Constantin Lupu și Sofia cu Anda, Eliza Lupu Margareta și Nicolae Popa cu Merișor, inginer A. Bădărău cu Rene și copii, Adina și Ing. G. Cosmovici cu Mona, Elena și Inginer. G. Vanci, Gheorghe și Eliza Bădărău au durerea să facă cunoscut încetarea din viață a iubitului lor frate, cumnat și unchiu

Emanuel Gh. Lupu

Consilier la Curtea de Apel din Galați

decedat în ziua de 27 Martie 1936. Serviciul religios va avea loc în Capela Cimitirului „Eternitatea" din Iași, astăzi Luni 30 Martie ora 3 d. a.

Informații

x MULȚUMIRE PUBLICĂ. — Societatea studenților medicinişti evrei „Junimea Medicală" aduce și pe această cale vii mulțumiri Doamnelor: Dr. R. Silberștein și Dr. Raia Brener, Jenny Ing. Brili, Dr. A. Polac, Dr. Carc, Dr. Fischer-Iosipescu, D-rei Burăchovici, Coca Ing. Cors, Paula Fischer, Av. Marcovici, Av. Cecilia Reiter, Dr. Meyer, D-ra Hofiman etc., și Domnilor Ingineri Glandstein, Gutman, Schor ca și caricaturistului Godell cari, împreună cu concursul dat de D-ra Beatrice Weisbuch și Aurelian Rabega, au contribuit la buna reușită a balului „Oamenilor în Alb" din seara de 21 Martie.

x PROCESUL LITERAR pe tema romanului *„Adela"*, al lui G. Ibrăileanu,—care trebuia să aibă loc ieri la Sfatul Negustoresc—s'a amânat pentru *Duminică 3 Mai*.

Programul complectat, va fi înștiințat ulterior.

x Tragerea premiilor gratuite oferite cetitorilor ziarului „Opinia" (seria 64-a) va avea loc Vineri 3 Aprilie *ora 11 dim. în sala Teatrului* Trianon.

CONVOCARE

Conform art. 38 și următorii din statutul Cooperativei „Căminul Ideal" Domnii Asociați ai Cooperativei sunt convocați în Adunarea Generală ordinară pentru ziua de 26 Aprilie 1936 orele 10, în Iași la sediul Societăței din str. Palat Nr. 1 având a delibera și decide asupra următoarei ordine de zi:

1) Aprobarea raportului Cons. de Administrație și al Cenzorilor pe exercițiile trecute.

2) Aprobarea Bilanțului și Contului de profit și pierderi pe exercițiile trecute, și descărcarea Consiliului de Ad-ție și al Comitetului de cenzori pentru gestiunile trecute.

3) Menținerea sau lichidarea Cooperativei.

4) Realegerea Consiliului de Ad-ție și a Cenzorilor.

5) Urmărirea și încasarea sumelor ce Cooperativa le are de încasat.

Dacă la data fixată prin prezenta convocare asociații nu vor fi în numărul cerut de statute, atunci aceasta se amână de drept peste 8 zile adică în ziua de 3 Mai 1936 aceiaș oră și în acelaș local, prezenta ținând loc de orice altă convocare.

Președintele Cooperativei
Prof. Univ. Dan Bădărău

CONVOCARE

Se aduce la cunoștința generală cum că Duminică 5 Aprilie a. c. ora 16 (4 p. m.) va avea loc în localul Școalei Normale de Conducătoare de Grădini de Copii din Iași str. Carp No. 2, „ADUNARE GENERALA" pentru votarea bugetului școlii pe anul financiar 1936—1937.

Aceasta fiind a doua convocare, se vor lua hotărâri cu orice număr de membri prezenți.

Dr. Tzaicu
Chirurgie,
Gynecologie
Operează dimineață
Cons. între orele 3—5 zilnic la Sanatoriul Iași, Carol 20

Scumpul mai mult păgubeste!
Becul „eftin" vă face economie numai în ziua cumpărărei, vă păgubește însă continuu la consumul de curent pe când
BECUL TUNGSRAM
deși ceva mai scump la preț, **VA FACE ECONOMIE înzecită de curent** și dă lumină plăcută și sănătoasă.

Mica Publicitate

DE INCHIRIAT 3 camere și o bucătărie, vitraj, camară de lemne, pivniță, apă, lumină, sau 2 camere și bucătărie, camară de lemne etc. A se adresa str. Albinet 14 bis.

DE INCHIRIAT în str. Vasile Conta 13 apartament compus din 4 camere, bucătărie, baie complect instalată—precum și apartament compus din 3 camere luminoase în subsol și acces la o pivniță mare boltită. A se adresa propr. C. Stein, str. Trei Erarhi 9.

DE INCHIRIAT în Strada Albă No. 2 apartamente din 3, 2, 1 camere cu și fără bucătărie, apă, lumină, atenance. Vizibile între 11—1 a. m. 3—5 p. m.

DE INCHIRIAT în str. Ghica Vodă 41 trei apartamente, separate sau împreună, compuse din câte 2 odăi cu bucătărie.
A se adresa d-lui C. Ștefănescu, str. Tatarași. 27.

DE INCHIRIAT
1. Etajul II și III din Hotelul Traian, în total sau parțial 2) str. Cuza Vodă No. 20 apartamentul ocupat de D-na Iamandi compus din 4 camere parchetate cu baie și atenase. 3) str. Alexandri No. 5 trei apartamente a câte 2 și 3 camere 4) str. Arcului No. 17 întreg etajul II. 6) Str. Zugravilor No. 19 3 apartamente a câte 2 camere și atenase.
Informațiuni: avocat I. Serafimi str. Sf. Sava.

DOCAR nou, familiar, de vânzare. Doritorii se vor adresa în str. Anast. Panu 76 la D-l Segal.

DIABETICI!
Tresfarin-București vă oferă: Pâinea, prăjituri, delicatese, compoturi, ciocolată, etc. Consultați pe medicul Dv. — *Reprezentanța și vânzarea exclusivă pentru întreaga Moldova*
LA SAMOIL
Iași, Strada Lăpușneanu No. 11

In vederea sărbătorilor aprovizionați-vă bine și eftin la Depozitul de Rachiu
„Progresul"
și Desfacerea Vinurilor
M. A. BADAREU
Str. Anastasie Panu Nr. 76
Rom, Coniac și Vinuri naturale superioare. Rachiuri din fructe

Doctor Emma Stein
fost medic Secundar al Clinicei Dermato-Sifiligrafice
Boli interne de femei
Venerice - Sifilis
Consult. 3—6
Tel. 673 Căpitan Păun 4

ULTIMA ORA

Agitatele desbateri de la comitetul executiv naţ.-ţărănist

Un moment critic. D. Mihalache a trecut un hop. Campania de răsturnare a guvernului

Bucureşti 30. — Şedinţele comitetului executiv naţional-ţărănesc au fost mai agitate ca oricând.

Deşi nu s'au dat presei discursurile rostite, ziariştii au aflat unele pasagii importante.

Astfel d. Ion Mihalache a declarat între altele.

Partidul şi Coroana

„Ni se aduc tot felul de acuzaţii. Sunt dator să restabilesc adevărul, în ceeace priveşte principiile noastre călăuzitoare.

„Am fost şi suntem monarhişti, cu deosebirea de alţii, că noi eram şi înainte de 1930, atunci când însemna sacrificiu şi nu beneficiu.

„Rostul monarhiei îl înţelegem pe deplin. Fără îndoială că, trăind sub Ludovic XVI, am fi republicani, dar trăind în Anglia, n'am putea fi decât monarhişti".

„Monarhia, în cadrul ei constituţional, trebue menţinută printr'un permanent echilibru de forţe, la care să contribuim cu toţii.

„In formă sunt respectuos faţă de Coroană, până la scrupulozitate, în fond zelos de exercitarea puterilor cari emană dela naţiune".

Au luat cuvântul mai toţi fruntaşii partidului, în frunte cu d. Iuliu Maniu care şi-au spus punctul de vedere.

D. Mihalache gata să demisioneze

La un moment dat văzând că ardelenii ar avea intenţia să ceară să se adopte punctul de vedere al d-lui Maniu, d. Mihalache a ţinut să provoace o clarificare.

D. Mihalache a cerut d-lui Maniu să-şi asume răspunderea situaţiei şi să ia şefia partidului. Şi a părăsit şedinţa.

D. Maniu a cerut să se respingă demisia d-lui Mihalache. La fel au cerut şi d-nii dr. Lupu, Virgil Madgearu, A. Călinescu şi Ghelmegeanu.

Comitetul executiv în unanimitate a respins demisia d-lui Mihalache.

Moţiunea

Astă noapte, încheindu-şi lucrările, comitetul executiv a votat următoarea moţiune:

„Comitetul central hotărăşte intensificarea acţiunii de răsturnare a guvernului, dând în acest scop împuterniciri conducerii centrale să ia măsurile care va crede de cuviinţă;

Să organizeze lupta pentru apărarea libertăţilor publice, grav ameninţate;

Să se împotrivească din toate puterile sistemului de guvernare care descoperă Coroana;

Să dispenseze ţara de lipsa posibilităţii de a stabili răspunderele reale şi efective cerute de Constituţie şi să se împotrivească oricăror încercări de tulburare a colaborării normale între Coroană şi ţară.

Comitetul central îşi exprimă încrederea desăvârşită în d. Ion Mihalache şi manifestă o hotărâre nestrămutată de a păstra unitatea de acţiune a partidului.

Comitetul se declară în totul de acord cu concepţia politică înfăţişată de d. Mihalache şi adoptată în Aprilie anul trecut.

Comitetul împuterniceşte pe preşedintele său să ia toate măsurile tactice dictate de împrejurări, — şi-l asigură de executare unitară".

Moţiunea a fost votată în unanimitate. Chiar şi d. Maniu a votat-o.

Dl. ION MIHALACHE

Lămuririle d-lui Maniu

D. Iuliu Maniu a făcut astă noapte importante declaraţii ziarului „Dimineaţa".

„Am fost de acord să se voteze cu unanimitate moţiunea prezentată, (a spus d. Maniu) din două motive:

1) Era în joc o chestiune de încredere faţă de d. Mihalache, care prin talentele şi caracterul său are toată încrederea noastră.

2) Prin manifestarea solidarităţii partidului, am crezut necesar să dăm suportul şi puterea politică declaraţiilor extrem de importante făcute ieri de d. Mihalache, care sunt aprobate în total de întreg partidul nostru.

Cât mă priveşte personal, sunt foarte mulţumit de sentimentele care le-a arătat comitetul executiv faţă de mine", — a încheiat d. Maniu.

*

D. Iuliu Maniu va rămâne până Joi în Capitală.

Miercuri d-sa va depune ca martor, în procesul colonel Pomponiu-Vasiliu-Cluj.

Plebiscitul german

Hitler a obţinut aproape unanimitate

Mâne se întruneşte Reichstagul

Berlin 30.— Rezultatul oficial al alegerilor pentru Reichstag, comunicat târziu noaptea, este următorul:

Voturi exprimate: 44.932.038; pentru Hitler 44,489.140; contra 442.899.

Politica cancelarului Hitler a obţinut 98, 8 la sută din totalul voturilor exprimate.

*

Varşovia 30. — Corespondentul ziarului „Warsavska Polska", deobicelu bine informat, anunţă că noul Reichstag ales va fi convocat chiar mâine Marţi.

Cancelarul Hitler va da cetire răspunsului guvernului german la memorandumul statelor locarniene.

In aceiaşi zi d. von Ribbentrop va transmite răspunsul la Londra.

Constanţa 30—supuşii germani din România au votat ieri pe bordul vasului „Almina".

Rezultatul: 177 voturi pentru şi 16 anulate.

La aflarea rezultatului, germanii au intonat în port imnul „Deutschland uber alles".

x Tusa şi Răguşeala în bronchitele gripale dispar repede cu *Pastilele de Eucalipt Benzomentolate Dr. Ratianu* aprobate de Consiliul Sanitar Superior. Indicate în toate afecţiunile pulmonare, laringite, astmă, desinfectează plămânii, uşurează respiraţia. Depozit Farmacia Dr. Ratianu, Iaşi, Cuza Vodă 48.

100 lei amendă

pentru lepădare de copil

Tribunalul secţia 4-a a judecat procesul de lepădare de copil, intentat tinerei Elena Manole în etate de 17 ani, originară din Mironeasa.

Elena Manole este acuzată că dând naştere unui copil şi pentru a se descotorosi de el, a venit la Iaşi, lepădându-l la hotelul „Bristol" unde luase o cameră.

In faţa Tribunalului, tânăra inculpată a povestit că prunc a fost fructul unei dragoste cu un învăţător ca e a sedus-o.

Tribunalul a condamnat pe Elena Manole la o amendă de 100 lei.

STRIPOLITENE

Agresiune în cartierul Sărărie

Tânărul Constantin Arnăutu student la Academia de Arte Frumoase din localitate, a reclamat poliţiei că aseară, mergând pe str. Scăricică, a fost acostat şi lovit de numitul C. Dobrea din str. Aibineţ 33. Agresorul este cercetat de poliţie.

Contravenţie.— Autorităţile poliţieneşti au încheiat proces verbal de contravenţie la legea repaosului duminical, d-nei Beti Dulce proprietara brutăriei din str. Nicolina 126.

x La şedinţa de astă seară, organizaţia naţional-ţărănistă comemorează pe G. Ibrăileanu.

x *Dr. Rosenblatt* consultă pentru boli de plămâni şi inimă în str. Lăpuşneanu 18.

x Deţinătorii de obligaţiuni **Împrumutul de Inzestrare a Ţării 4½ %** din 1934 pot controla dacă aceste titluri au eşit la sorţi sau cu premii la tragerile până astăzi inclusiv 1 Februarie 1936, adresându-se colecturei Campus şi Bassa din Iaşi str. Lăpuşneanu 16.

Informaţiunile se dau în mod gratuit.

x Coşuri, pete şi pistrui, dispar ca prin farmec, după întrebuinţarea *loţiunei, săpunului şi cremei de întremoare.*

Dep. Farmacia Dr. Beceanu Piaţa Halei Iaşi.

x O nouă excursie de 3 zile cu reducere de 50% pe C. F. R. Iaşi — Bucureşti şi retour, organizează Wagons-Lits. Plecarea Mercuri seara Inscrierile se fac zilnic la Wagons-Lits Piaţa Unirei. Locuri limitate. Confort asigurat.

Cravate, Gulere şi Batiste

mărci reputate cumpăraţi eftin numai la magazinul

„LA GHEM"

STR. ŞTEFAN CEL MARE 2 (lângă Fraţii Hirschensohn)

Importantă consfătuire guvernamentală

D. Dinu Brătianu pleacă în Italia

Bucureşti 30 — Astăzi are loc, sub preşedinţia d-lui Dinu Brătianu, o importantă consfătuire la care va participa şi d. Tătărescu.

Se va examina situaţia guvernului, faţă de ultimele evenimente.

Pentru mâine au fost convocaţi de d. D. Brătianu mai mulţi parlamentari şi membrii guvernului.

*

Şeful partidului liberal pleacă Joi în Italia, unde va rămâne trei săptămâni.

Vezuviul în erupţie

Neapole 30.— Vezuviul a intrat în activitate, în mod intens.

Se produc cutremure subterane. Erupţia de lavă este abundentă.

ORA 12

Un moşier se sinucide la un hotel din Bucureşti

Bucureşti 30.— Azi dimineaţă s'a sinucis la hotelul „Luvru" moşierul Alex. Panaitescu din Buzău. El a înghiţit câteva pastile de veronal. In stare gravă, a fost internat în spital.

Hauptman va fi executat mâine

New York 30.—Mâine seară la ora 8, va fi executat prin electrocutare Hauptman, răpitorul copilului Colonelului Lindberg. Soţia sa a declarat că imediat după execuţare, se va sinucide.

D. Madgearu se prezintă M. S. Regelui

Bucureşti 30 D. Mihalache a plecat la Topoloveni, unde va rămâne câteva zile.

In cursul acestei săptămâni, d. V. Madgearu va fi primit în audienţă de M. S. Regele

Spitalul dela Iaşi al Asigurărilor sociale

Bucureşti 30.—La adunarea generală de la Casa Asigurărilor Sociale, d. Gr. Trancu-Iaşi a cerut să se aprobe construirea unui nou spital pentru asiguraţi la Iaşi.

Cererea a fost aprobată de consiliu, acordându-se un prim fond de 500 mii lei pentru începerea lucrărilor.

CINEMA SIDOLI Astăzi

triumfalul succes

FEMEIA SI MINCIUNA

cu HARRY BAUR şi ALICE COCEA

Al doilea film

Dansatoarea

cu Ursula Grabley şi Adele Sandrok

Completare JURNAL SONOR FOX

Adunarea generală

a Societăţii comunale de electricitate

Exact la ora 10 dimineaţa, se deschide adunarea generală a societăţei comunale de electricitate.

La masa de consiliu iau loc, d-nii Petru Bogdan, judecător, I. Casetti, Osvald Racoviţă, primarul municipiului, I. Zipa, C. Toma, N. Canănău, şi A. Ciurea.

Mai sunt prezenţi d-nii inginer Mircea Volanschi, directorul general, Ceicovski consilier juridic, C. Tăutu directorul întreţinerei şi cenzor Criveanu şi Stihi.

D. Petru Bogdan, preşedintele consiliului de administraţie, citeşte darea de seamă, care arată noile lucrări efectuate, atât la lumină cât şi la tramvai şi enumără îmbunătăţirile ce se vor face în cursul acestui an.

In beneficiul brut care este de 4.735.737 lei, se scad diferite creanţe, aşa că rămâne un beneficiu net de 2.890.852 lei. Această sumă se repartizează conform legii. Se prevede 12 la sută divident pentru acţionari şi 115.634 lei la fondul de pensiuni.

Se aprobă Bilanţul şi se dă descărcarea.

Se realeg în consiliu d-nii dr. Racoviţă şi C. Toma. Se realeg vechii cenzori.

D. Preşedinte Petru Bogdan mulţumeşte acţionarilor cari asistă la şedinţă, primului pentru tot concursul dat Societăţii, d-lui inginer Volanschi, pentru neîntrerupta sa muncă capabilă şi devotată, d-lor directori C. Tăutu şi Baldovin şi tuturor funcţionarilor.

Se ridică de către acţionari două chestiuni mai importante. D. Butnaru cere reducerea chiriei pentru comptoare, iar d. profesor Florea cere o lumină mai bună la periferii.

Ambele chestiuni—zice d. Bogdan—se găsesc în studiu şi vor fi soluţionate.

D. Osvald Racoviţă, constată cu mulţumire consolidarea societăţii, care este opera devotată al actualului consiliu. Se fericeşte că societatea are în fruntea sa un om ca d. Volanschi—şi urează spor la muncă.

DAN

200 lei gr. AUR

cumpără numai LEON G. Str. Bratianu Nr. 82 vis-a-vis de str. Marzescu

SUBSCRIERE ş. DOMITOR moderne, vând din cauza plecării. Vizibile 11—13 şi 15-17 Moldovanu str. Carp No. 2

D. mareşal Averescu

a sosit în ţară

Bucureşti 30 — D. Mareşal Averescu a sosit ieri în ţară, oprindu-se la Turnu Severin.

Astă seară d Averescu vine la Bucureşti.

In gară va fi primit de partizani, care îi vor face o manifestaţie.

Examenele de definitivat ale învăţătorilor

In ziua de 4 Aprilie ora 9 dim. începe în toată ţara examenul de definitivat al învăţătorilor.

La Iaşi examenul se va ţine la şcoala normală de fete „Mihail Sturza". Se vor prezenta candidaţi din judeţele: Iaşi, Vaslui, Tutova, Fălciu, Botoşani, Dorohoi şi Suceava.

Gestul disperat

al unui ieşan în Bucureşti

Bucureşti 30.— La hotelul Nisa a încercat să-şi pue capăt vieţii bătrânul Ion Gh. Popa, în etate de 63 ani, pensionar în învăţământ.

El a declarat că revolverul cu care a încercat să se sinucidă îl are încă de pe timpul când era casier al Liceului Naţional din Iaş.

Un sat atacat de lupi

Tg. Frumos 30.— O haită de lupi a intrat în satul Balş, atacând vitele din curţile sătenilor. Au fost ucise mai multe oi ale locuitorilor Varzaru, Cozma, Pânzaru, Apostol şi alţii.

Distrugerile din Abisinia

Asmara 30.— Avioanele italiene au bombardat ieri oraşul Djigiga timp de două ore.

Oraşul a fost incendiat. Populaţia s'a retras în pădurile învecinate.

x Eri a avut loc la Chişinău o demonstraţie de apărare contra atacurilor aeriene.

Au participat câteva avioane de recunoaştere şi vânătoare din flotila ieşană, care au jucat rolul inamicului, simulând atacul asupra oraşului.

x Consiliul de război a condamnat azi dim. în lipsă, pe sold. Okadevschi Iosif din reg. 24 Art. la 2 ani închisoare pentru furt de efecte militare.

Cum se răzbună un ţăran

care a perdut procesul

Chişinău 30. — Locuitorul Ion Gripon din com. Costeşti jud. Lăpuşna a pierdut zilele trecute un proces cu un anume Bârca.

Revenind acasă, Gripon a dat foc locuinţelor lui Bârca şi a altor ţărani care au depus defavorabil în procesul său.

Două case au ars până la temelii. Alte patru case au putut fi salvate.

Gripon a fost arestat şi înaintat parchetului.

COR.

Informaţii

x Ieri dimineaţă a încetat din viaţă distinsul profesor Constantin Botez, inspector general al învăţământului secundar.

El se îmbolnăvise în ultimele săptămâni.

Constantin Botez era o figură cunoscută a Iaşului, intelectual subtil, din cercul „Vieţii Româneşti".

Inmormântarea va avea loc mâine Marţi la orele 2 p. m.

Cortegiul va porni dela biserica Sf. Spiridon, unde a fost depus corpul rugretatului.

x Eri, la Cameră, la discuţia asupra bugetului ministerului de instrucţie, d. deputat Vasiliu-Voina, a protestat împotriva tratamentului la care este supusă universitatea din Iaşi şi a cerut să se plătească subvenţiile pentru clinicile Spiridoniei.

x Astăzi după amiază la orele 3 va avea loc la cimitirul „Eternitatea" înmormântarea regretatului Emanuel Gh. Lupu, consilier la Curtea de Apel din Galaţi.

x Dezbaterile procesului P. Constantinescu-Iaşi, la Consiliul de Război din Chişinău, s'au încheiat Sâmbătă.

Astăzi urmează a se da sentinţa.

Cereţi la farmacii cutii originale

Mare Colectură a Loteriei de Stat din Bucureşti

caută pentru conducerea sucursalei ce o înfiinţează în Iaşi, conducător energic, având întinse relaţiuni şi posedând garanţie materială. Oferte detailate se vor adresa de urgenţă Agenţiei de Publicitate J. Walter Tompson Company, Str. Dionisie 65, Bucureşti, sub „Loteria de Stat".

AZI LA Cinema PHOENIX

cu 8, 10 şi 15 lei

Trandafirii negri

cu Lilian Harvey şi W. Fristch

Al doilea film

O noapte de nebunie

cu Irene von Zilaghy

Dr. GANCEVICI

consultă

BOLI DE PIEPT

str. Lăpuşneanu No. 19 între orele 1—4 p. m.

DOCTOR

A. Dascăl

Boli interne Venerice şi Sifilis

Tratamentul blenoragiei la barbaţi şi femei.

Diathermie urologică şi generală.

Consultaţii şi tratamente 7½—10 a. m. şi 2—9 seara

Duminica 9—12 a. m.

Iaşi, str. Cuza Vodă 42

vis a vis de Camerade Concert

DOCTOR

ADRIAN ŞTEFĂNESCU

MEDIC DE SPITAL

Boli interne şi nervoase

Consult. 4—6 p. m.

Str. I. G. Duca Nr. 16

(fostă Muzeelor)

DOCTOR

A. SOCOLOVSCHI

f. asistent la Spit. Colentina

Specialist în boli şi operaţiuni de NAS, GÂT şi URECHI

Inhalaţie cu ozon (electr.) electroterapie, raze, unde scurte, curenţi

Cons. 8½—9½, 12—2, 4—7

Iaşi str. Cuza Vodă 42